

GREIFF

VANAF 2025



WERKKLEDING VOOR PROFESSIONALS



KWALITEIT EN PASSIE

SINDS 1802.



Beste GREIFF-partners, beste klanten,

Voor de beste prestaties is de beste kleding vereist.

Voor de eerste keer presenteren we onze collecties Corporate, Essentials, Gastro en Care samen in één catalogus. Ontdek op de volgende bladzijden hoe veelzijdig en gedetailleerd de outfits van GREIFF zijn.

Wat zijn eigenlijk de kenmerken van perfecte werkkleding?

Het is precies deze vraag die ons bij GREIFF al meer dan 220 jaar bezig houdt.

Ons antwoord op deze vraag luidt:

Het is de combinatie van kennis, kwaliteit en uitstekende service die het verschil maakt. Met passie en expertise ontwerpen en produceren we stijlen waarmee elk team zelfbewust en stijlvast naar buiten treedt en waarmee iedereen het comfort van onze stoffen voelt.

En daarbij denken we vandaag al aan morgen:

Nieuwe ideeën, innovatieve materialen en duurzame oplossingen horen er wat ons betreft net zo goed bij als de perfecte pasvorm en een modern design.

Van het eerste advies tot aan de laatste knoop – wij staan met plezier voor u klaar.

GREIFF. Van professionals, voor professionals.

Ihr Jens Möller,
Directeur en vennoot van GREIFF



WIJ ZIJN GREIFF

EERLIJK GEMAAKT, METEEN GELEVERD.

Sinds 1802 ontwikkelen we in Bamberg werkkleding die er niet alleen goed uitziet, maar ook zeer robuust is. Met 140 creatieve medewerkers werken we elke dag hard aan het welbevinden van teams in vele sectoren. Hierbij stellen we ons steeds weer nieuwe doelen. Want kwaliteit betekent voor ons meer dan alleen een perfecte pasvorm. Het gaat om het hele plaatje: Duurzame grondstoffen, doordachte functionaliteit, eerlijke arbeidsomstandigheden en de modernste productiestandaards. Terwijl de toekomst ons aan het hart gaat, richten we ons op traditionele waarden, duurzame producten en transparante certificeringen. Op die manier ontstaat uit mode een statement voor verantwoordelijkheid.

Over statement gesproken: Wist u dat we bij de snelste in de branche horen? Dankzij ons enorme never-out-of-stock-magazijn leveren we kleding binnen recordtijd. Complete teams? Uitgerust binnen 48 uur. Groode opdrachten? Geen probleem. Een kleine nabestelling? Natuurlijk!

Van horeca tot healthcare, van klassiek tot casual – wij hebben voor elke job de juiste outfit. En het beste is nog: Bij GREIFF krijgt u alles op één adres. Zo eenvoudig kan professionele teamuitrusting zijn.

[GREIFF.DE](https://www.greiff.de)



ONZE WAARDEN



WAARDEN WAAR WIJ NAAR LEVEN

Bij GREIFF creëren we niet alleen kleding, maar ook relaties – met klanten, partners, medewerkers en leveranciers. Want per slot van rekening zijn het de mensen die de perfecte stof voor succes weven.

Traditie, innovatie en verantwoordelijkheid zitten in ons DNA. We weten waar we vandaan komen, maar ook waar we heen willen. Deze weg gaan we samen met u: Met elkaar betekent bij ons altijd ook voor elkaar!



MENSELIJKHEID

We bejegenen iedereen op gelijke hoogte, met respect en tolerantie. We zijn begaan met de diverse levenssituaties van Greiff-medewerkers, onze partners en klanten. Iedereen doet mee, want iedereen is waardevol!



DUURZAAM

Wij beschouwen elk aspect van onze werkzaamheden vanuit het gezichtspunt duurzaamheid: Hulpbronnen zijn eindig; wij gaan er verantwoord mee om. Onze producten zijn duurzaam en worden onder eerlijke omstandigheden gemaakt – op onze locatie in Bamberg en wereldwijd.



PASSIE

We houden van wat we doen. Voor ons succes zijn zowel kleine als groote ideeën van belang. Creatief vormen we ons dagelijks werk en onze toekomst.



KLANTTEVRIENDHEID

Een sterke vakcompetentie, individueel advies en een excellente service zijn voor ons vanzelfsprekend. Klanten, partners en Greiff-medewerkers zijn onze vrienden. We luisteren naar u, praten met elkaar en ontwikkelen samen oplossingen.



KWALITEIT

Goede producten en uitstekende service vervullen ons met troost. Dat geldt voor onze eigen prestaties en die van onze partners. We dragen allemaal bij aan kwaliteit.

WE HANDELEN. VOOR EEN BETERE TOEKOMST



Als onderneming met een jarenlange traditie denken wij in generaties en nemen we verantwoordelijkheid – dat kunt u in al onze producten voelen en zelfs actief volgen. Bij GREIFF is duurzaamheid geen trend, maar een van onze innerlijk gevoelde prioriteiten.

Ons groene hart slaat daarbij in elk bereik: Van veilige werkplaatsen voor alle medewerkers in het productieproces, via de behoedzame omgang met natuurlijk hulpbronnen tot aan een eerlijke handel. Wij hanteren de hoogst mogelijke transparantie en we ontwikkelen continu milieuvriendelijke normen. Ons doel? Stoffen te maken die er niet alleen goed uitzien, maar ook goed zijn voor mens en planeet. Want we zijn ervan overtuigd: Alleen door consequent en duurzaam te handelen, kunnen we de uitdagingen van onze tijd overwinnen en een leefbare toekomst voor iedereen creëren.



De "Green Button", een overheids-kwaliteitszegel voor duurzame textielmaterialen, stelt verplichte eisen aan de bescherming van mens en milieu. Wij voldoen aan 46 veeleisende sociale standaards en milieunormen.



In delen van onze collectie passen we TENCEL™-vezels toe. TENCEL™ lyocell-vezels worden gewonnen uit de natuurlijke grondstof hout en voelen zacht en soepel aan.



Op myGREIFF.de kunt u het volledige productieproces van vanaf de vezel tot het voltooide artikel volgen. Zo ziet u waar de grondstoffen vandaan komen en waar ze worden verwerkt.

myGREIFF.de



Voortbordurend op de STANDARD 100 van OEKO-TEX dragen steeds meer van onze producten het traceerbare MADE IN GREEN-zegel, dat tevens de milieuvriendelijkheid en arbeidsomstandigheden in de productiefaciliteiten bewaakt.



Al onze producten zijn gecertificeerd volgens OEKO-TEX® STANDARD 100. Dit uniforme en onafhankelijke certificeringssysteem voor textielproducten staat garant voor kwaliteit die is gecontroleerd op schadelijke stoffen en die veilig is voor de gezondheid.



We maken deel uit van het in 2014 door de Bondsregering ingesteld Textielverband. In samenspraak met wetenschap en politiek stellen we samen doelen in voor het verbeteren van de duurzaamheid in de volledige productieketen.



Als medeoprichter van de vereniging MaxTex bundelen we vakkennis en we ontwikkelen innovatieve productoplossingen om duurzaamheid in de textielindustrie te bevorderen.



Dit zegel betekent eerlijk verbouwde en verhandelde katoen, die voor elke productiestap kan worden getraceerd. Textielproducten die dit zegel dragen, bevatten 100% Fairtrade-gecertificeerde katoen.

UW MERK. ONZE STOF. EEN WAAR DREAMTEAM

Juist in de dynamische wereld van tegenwoordig
biedt teamkleding vele voordelen:

Deze bevordert de identiteit van uw onderneming,
versterkt de teamgeest en schept vertrouwen.

Uniforme outfits stralen professionaliteit uit en zorgen ervoor dat
uw onderneming ook naar buiten als kundig wordt waargenomen.

U versterkt het beeld van uw merk en schept een gevoel van
saamhorigheid dat ook voor klanten en partners merkbaar is.
Moderne teamkleding overtuigt niet alleen optisch, maar ook door
de functionaliteit. De kleding biedt optimaal comfort en optimale
bewegingsvrijheid – belangrijke factoren in elke werkomgeving.

Daarbij is de werkkleding van vandaag flexibel en past zich aan de
uiteenlopende eigenschappen van elke medewerker aan.
Sportief, casual of klassiek – iedereen kan zijn persoonlijkheid tonen,
terwijl uw team als eenheid naar buiten treedt. Kies voor outfits die
individualiteit en gemeenschap perfect verbinden!



GREIFF
CORPORATE



GREIFF
ESSENTIALS



GREIFF
GASTRO



GREIFF
CARE



GREIFF CORPORATE

Stijlvolle diversiteit voor dienstverlener, handel en management.

Bent u op zoek naar de perfect afgestemde bedrijfskleding voor uw team? Met de moderne GREIFF Corporate Styles die uw merk perfect representeren, laat u gegarandeerd een goede indruk achter.

Onze collecties overtuigen door een enorme keuze voor elke stijl, elk figuur en elke toepassing. En het beste is: Na een lange werkdag kunnen onze outfits gewoon in de wasmachine. Dat is GREIFF-kwaliteit voor compleet comfort.



GREIFF ESSENTIALS

Tijdloze klassiekers voor alledag

Zonder deze gebeurt er in de alledaagse werkdag niets: De GREIFF Essentials vormen de basis voor elke geslaagde outfit. De groode kleurkeuze geeft uw Corporate Identity de laatste puntjes op de i en zorgt voor een stemmige en professionele verschijning.

Onze blouses, overhemden en shirts zijn echte alleskunnners. Elegant of sportief gestyled – GREIFF Essentials kunnen perfect worden gecombineerd met alle collecties en zijn veelzijdig inzetbaar.

Dankzij het eenvoudige onderhoud en de robuuste details overwinnen ze de uitdagingen van elke werkdag met gemak.

GREIFF GASTRO

Smarte looks voor de horeca

Stelt u zich eens voor dat uw medewerkers zich in hun werkkleding net zo lekker voelen als uw gasten.

De hoogwaardige materialen en de eersteklas afwerking zorgen ervoor dat uw team er ook na een urenlange dienst nog onberispelijk uitziet. Geef uw team de look die bij uw filosofie past en schep een atmosfeer waarin zich iedereen lekker voelt – van de koks in de keuken tot het bedienend personeel in het restaurant. GREIFF Gastro is uw partner voor smaakvolle en praktische werkkleding die enthousiasme opwekt.



GREIFF CARE

Welbevinden-kleding voor medische, verzorgende en wellness-beroepen

In het ziekenhuis, in de praktijk of in de wellness-zone – GREIFF Care biedt beroepskleding voor iedereen die zich voor het welbevinden van anderen inzet.

Onze duurzame GREIFF Care-collectie combineert moderne ontwerpen, frisse kleuren en functionele details voor veeleisende werkdagen. Ontdek de tunieken en broeken met een brede keuze aan kleuren, die niet alleen mooi zijn om te zien maar ook geweldig lekker zitten. En alles is zeer onderhoudsvriendelijk.



01 CORPORATE

- 18 PREMIUM**
Dames & Heren : blazers, colberts, gilets, broeken, rokken, jurken
- 42 MODERN 37.5®**
Dames & Heren : blazers, colberts, gilets, broeken, rokken, jurken
- 68 CASUAL**
Dames & Heren : blazers, colberts, gilets, broeken, rokken, jurken, blouses
- 96 BASIC**
Dames & Heren : blazers, colberts, gilets, broeken, rokken, jurken
- 108 SIMPLE**
Dames & Heren : blazers, colberts, gilets, broeken, rokken
- 114 LANDHAUS**
Dames & Heren : blazers, colberts, gilets, blouses, overhemden
- 120 ACCESSOIRES**
Doeken, riemen, stropdassen, toebehoren

02 ESSENTIALS

- 128 PREMIUM**
Dames & Heren : Blouses, overhemden
- 136 MODERN 37.5®**
Dames & Heren : Blouses, overhemden
- 144 CASUAL & CHIFFON**
Dames & Heren : Blouses, overhemden
- 150 BASIC**
Dames & Heren : Blouses, overhemden
- 160 SIMPLE**
Dames & Heren : Blouses, overhemden
- 164 LEASING**
Dames & Heren : Blouses, overhemden
- 172 SHIRTS & KNITWEAR**
Dames & Heren : Shirts, poloshirts, truien, vesten



03 GASTRO

- 192 KOKSJASSEN**
Dames & Heren
- 212 KOKSBROEKEN**
Dames & Heren :
- 220 ACCESSOIRES**
Mutsen, bretels, stropdassen, doeken, toebehoren
- 226 SERVICE**
Dames & Heren : Halterschorten, lage schorten, blouses, overhemden, gilets
- 240 GESSATO**
Dames & Heren : Halterschorten, lage schorten, gilets, bandana

04 CARE

- 252 TUNIEKEN**
Dames & Heren
- 260 JASSEN**
Dames & Heren :
- 264 BROEKEN**
Dames & Heren
- 276 GREIFF SERVICES**
Services, informatie, pasvormen, maattabellen



GREIFF SUITS

CORPORATE

Net zo veelzijdig als uw team.

TYPISCH GREIFF...

Onze kwaliteitssymbolen laten in één oogopslag zien welke slimme eigenschappen en weefsels uw GREIFF-product bevat.

37.5° Technologie – perfect getemperd



Te warm? Te koud? Nu niet meer! Deze kleding maakt gebruik van de modernste sporttechnologie voor uw welzijn. Het slimme 37.5°-weefsel functioneert als uw persoonlijke klimaatmanager: Bij hitte wordt zweet afgevoerd, bij kou slaat de stof uw lichaamswarmte op. Het resultaat? Uw ideale feel-well temperatuur van 37,5°C, de hele dag.

Stretch – pure bewegingsvrijheid



Het kan met elastaanvezels: Deze hightech-vezels zorgen voor maximale beweeglijkheid. De vezels rekken tot het zeventvoudige en springen perfect terug in vorm.

Bi-stretch – 360° flexibel



Dankzij de elastaanvezels in alle richtingen is comfort gegarandeerd. Dwars, in de lengte, diagonaal: deze kleding past zich aan u aan, en niet andersom.

In de wasmachine – gewoon schoon



Geen dure reiniging meer! Deze stoffen kunt u heel ontspannen thuis wassen zoals vermeld op het verzorgingsetiket, zo blijft uw outfit altijd schoon en helemaal in vorm.

Vochtregulerend – in de comfortzone



High-performance-vezels met systeem: Dit textiel transporteert vocht razendsnel naar buiten, reguleert de temperatuur en zit dankzij het stretch-effect als gegoten. Bovendien is het kreukvrij, blijft het mooi in model en is het volledig onderhoudsvriendelijk.

Water- en vuilafstotend – slimme bescherming



Water en vuil? Parel af! En het beste is nog: De stof blijft ademend en behoudt zijn natuurlijke feeling.

Denim – Jeans-klassieker



Karakteristieke jeansstof van GREIFF: Robuust, comfortabel en tijdloos cool – een echte allrounder voor de werkdag.



... KWALITEIT MET WOW-EFFECT

ALTIJD IN TOPVORM

Woon-werkverkeer met de fiets, lange vergaderingen en daarna naar een afterwork-party? Hoe veeleisend de werkdag ook is – onze GREIFF bedrijfskleding blijft altijd in vorm.

Met hoogwaardige stoffen die niet alleen duurzaam zijn, maar ook comfortabel om te dragen. Met speciaal ontwikkelde garens en naden die moeiteloos elke beweging volgen. En met knopen die blijven waar ze horen.

Aan het einde van een lange dag stopt u het pak gewoon in de wasmachine. Uw outfit blijft net zo sterk en betrouwbaar als uzelf – dag na dag, wasbeurt na wasbeurt.



Machinewasbaar



Hoogwaardige,
flexibele stoffen



Stabiele
kwaliteitsgarens



Breukbestendige
knopen



100% UW BUSINESS

Ontdek de corporate looks van GREIFF in het grootste voorraadprogramma van Europa

Style that works: Van kantoor tot evenement, van service tot management. De corporate collecties van GREIFF zetten de norm in heel Europa met hoge kwaliteit, doordachte ontwerpen en maximaal comfort. Combineer zakelijke mode 100% op maat van uw bedrijf, individueel voor iedere medewerker, flexibel voor iedere gelegenheid. Ons gevarieerde modulaire systeem voor mannen en vrouwen maakt het mogelijk – alles is perfect op elkaar afgestemd en langdurig beschikbaar voor nabestelling.

CASUAL

Business CASUAL op het hoogste niveau: Ontspannen casual en makkelijk te combineren. GREIFF CASUAL zorgt voor een frisse wind in uw zakelijke garderobe, inclusief comfortabele jersey-stijlen en coole blouson-alternatieven voor een casual en toch professionele look.



Stretch



Machine Washable



PREMIUM

Als alleen het beste goed genoeg is: Met bi-stretch comfort, hoogwaardige afwerking en een enorme keuze aan elegante modellen en kleuren voldoet de GREIFF PREMIUM collectie zelfs aan de hoogste eisen.



Water & Dirt Repellent



Bi-Stretch



Machine Washable



BASIC

Robuust en comfortabel: Onze GREIFF BASIC collectie combineert duurzame, onderhoudsvriendelijke materialen met stretchcomfort – ideaal voor veeleisende werkomgevingen.



Water & Dirt Repellent



Stretch



Machine Washable

MODERN 37.5®

Top-performance met innovatie: Dankzij de 37.5°-technologie combineert deze GREIFF collectie een uitgebalanceerd gevoel-klimaat met moderne ontwerpen om eigentijdse zakelijke mode te creëren.



Constant Body Temperature



Stretch



Machine Washable



SIMPLE

Gewoon professioneel: De GREIFF SIMPLE collectie richt zich op wat u nodig hebt voor een tijdloze uitstraling. En tegen een aantrekkelijke prijs.



Machine Washable





EERSTEKLAS

Hier vindt u alles wat PREMIUM belooft: Hoogwaardige bi-stretchkwaliteit met 60% scheerwol voor maximaal comfort, eersteklas afwerking en compromisloze onderhoudseigenschappen die overtuigen. Met de GREIFF PREMIUM collectie geniet u van de luxe om vrij te kunnen kiezen. Tijdloos elegant of eigentijds – 19 modellen, twee pasvormen en vijf kleuren garanderen u een maximale keuze zodat u er altijd perfect uitziet.

1 | marine



1 | GREIFF Dames blazer Slim Fit 1452

2 knoops, 2 klepzakken, binnenzak met ritsluiting, zijsplit, ruglengte 58 cm/maat 38.

Maat: 32-42

Kleuren: zwart 1452.666.110, antraciet 1452.666.111, marine 1452.666.120

3 | marine



3 | GREIFF Heren colbert Slim Fit 1141

2 knoops, 2 klepzakken, borstzak met paspel, traveller uitvoering binnenzijde, zijsplit, ruglengte 74 cm/maat 50.

Maat: 42-54, 90-106

Kleuren: zwart 1141.666.110, antraciet 1141.666.111, marine 1141.666.120

2 | marine



2 | GREIFF Dames pantalon Slim Fit 13006

Hoge lijfhoogte, smalle broekspijpen, lengte tot enkel met omslag, 2 paspelzakken voor, voorzijde bovenbenen gevoerd, voetwijdte 30 cm/maat 38, binnenbeenlengte 72 cm.

Maat: 32-42, 68-84

Kleuren: zwart 13006.666.110, antraciet 13006.666.111, marine 13006.666.120

4 | marine



4 | GREIFF Heren pantalon Slim Fit 1316

Lage lijfhoogte, elastische band, 2 zijzakken, 2 achterzakken voorzijde bovenbenen gevoerd voetwijdte 38 cm/maat 50, binnenbeenlengte 82 cm/maat 50.

Maat: 42-54, 90-106

Kleuren: zwart 1316.666.110, antraciet 1316.666.111, marine 1316.666.120

3 | zwart

1 | zwart

4 | zwart

2 | zwart



zwart antraciet marine



Bi-Stretch



Water & Dirt Repellent



Machine Washable

Doek: 60% scheerwol, 36% polyester, 4% elastaan, 200 g/m²
Binnenvoering: 100% polyester
Onderhoud:



1 | olijfgroen

1 | antraciet



3 | antraciet



3 | olijfgroen



1 | GREIFF Dames blazer Regular Fit 1454
 2 knoops, 2 paspelzakken, deelnaden, mouwsplit open, binnenzak met ritssluiting, zijsplit, ruglengte 60 cm/maat 38.
Maat: 32-60; italiaans blauww, olijfgroen 32-54
Kleuren: zwart 1454.666.110, antraciet 1454.666.111, marine 1454.666.120, italiaans blauww 1454.666.126, olijfgroen 1454.666.147

3 | GREIFF Heren colbert Regular Fit 1142
 2 knoops, 2 klepzakken, borstzak met paspel, traveller uitvoering binnenzijde, zijsplit, ruglengte 76 cm/maat 50.
Maat: 44-68, 90-114, 24-35;
 italiaans blauww, olijfgroen 44-64, 90-114, 24-30
Kleuren: zwart 1142.666.110, antraciet 1142.666.111, marine 1142.666.120, italiaans blauww 1142.666.126, olijfgroen 1142.666.147

2 | antraciet



2 | GREIFF Dames lange blazer Regular Fit 1453
 2 knoops, 2 klepzakken, borstzak met paspel, binnenzak met ritssluiting, zijsplit, ruglengte 68 cm/maat 38.
Maat: 32-54
Kleuren: zwart 1453.666.110, antraciet 1453.666.111, marine 1453.666.120, italiaans blauww 1453.666.126

2 | zwart



Doek: 60% scheerwol, 36% polyester, 4% elastaan, 200 g/m²
Binnenvoering: 100% polyester
Onderhoud:



Doek: 60% scheerwol, 36% polyester, 4% elastaan, 200 g/m²
Binnenvoering: 100% polyester
Onderhoud:

1 | italiaans blauww



1 | zwart



1 | GREIFF Dames gilet Regular Fit 1721
4 knoops, 2 paspelzakken, borstzak met paspel, binnenzak, stoffen rug, ruglengte 54 cm/maat 38.
Maat: 32-54
Kleuren: zwart 1721.666.110, antraciet 1721.666.111, marine 1721.666.120, italiaans blauww 1721.666.126, olijfgroen 1721.666.147

3 | zwart

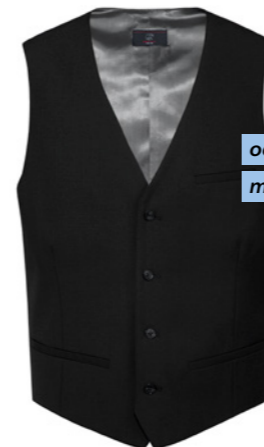

ook groode maten



3 | GREIFF Heren gilet Regular Fit 1634
4 knoops, 2 paspelzakken, borstzak met paspel, binnenzak, stoffen rug, ruglengte 58 cm/maat 50.
Maat: 44-68, 90-114;
italiaans blauww, olijfgroen 44-64, 90-114
Kleuren: zwart 1634.666.110, antraciet 1634.666.111, marine 1634.666.120, italiaans blauww 1634.666.126, olijfgroen 1634.666.147

3 | italiaans blauww



GREIFF | CORPORATE | PREMIUM

2 | zwart



ook groode maten



2 | GREIFF Dames gilet Regular Fit 1719
4 knoops, 2 paspelzakken, borstzak met paspel, binnenzak, stoffen rug, ruglengte 66 cm/maat 38.
Maat: 32-60
Kleuren: zwart 1719.666.110, antraciet 1719.666.111, marine 1719.666.120

2 | zwart



4 | zwart



ook groode maten



4 | GREIFF Heren pantalon Regular Fit 1325
Elastische band, 2 zijzakken, 2 achterzakken, voorzijde bovenbenen gevoerd, voetwijdte 42 cm/maat 50, binnenbeenlengte 82 cm/maat 50.
Maat: 44-68, 90-114, 24-35;
italiaans blauww, olijfgroen 44-64, 90-114, 24-30
Kleuren: zwart 1325.666.110, antraciet 1325.666.111, marine 1325.666.120, italiaans blauww 1325.666.126, olijfgroen 1325.666.147

4 | italiaans blauww

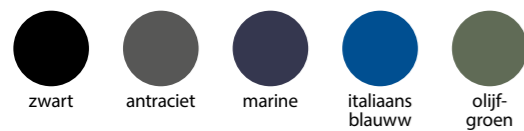

Bi-Stretch



Water & Dirt Repellent



Machine Washable

Doek: 60% scheerwol, 36% polyester, 4% elastaan, 200 g/m²
Binnenvoering: 100% polyester
Onderhoud:

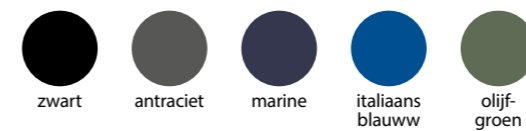

Bi-Stretch



Water & Dirt Repellent



Machine Washable

Doek: 60% scheerwol, 36% polyester, 4% elastaan, 200 g/m²
Binnenvoering: 100% polyester
Onderhoud:

STIJLVOL TOT IN HET KLEINSTE DETAIL

GREIFF PREMIUM – een klassieker in ons assortiment, die we blijven ontwikkelen en nog beter maken. Zoals met uitgekende details die het verschil maken. Open mouwspalten voor meer bewegingsvrijheid, aansluitende deelnaden voor het perfecte silhouet of de praktische travelleruitrusting met veiligheidszakken.

De hoogwaardige bi-stretch kwaliteit met 60% scheerwol volgt elke beweging - natuurlijk water- en vuilafstotend. Met 19 modellen in twee pasvormen, van vrouwelijke etui-jurken tot klassieke jasjes met twee knopen, zetten u en uw team stijlvolle PREMIUM-accenten.

Nu moet u alleen nog beslissen:
Klassiek zwart, elegant antraciet, veelzijdig marineblauw, fris Italian blue of elegant olijfgroen?

op p. 30 & 31





1 | italiaans blauww



2 | zwart



3 | marine

4 | zwart



4 | GREIFF Dames pantalon Regular Fit 1355

Hoge lijfhoogte, straight cut, 2 zijzakken, voorzijde bovenbenen gevoerd, voetwijdte 38 cm/maat 38, binnenbeenlengte 82 cm.

Maat: 32-54, 72-88

Kleuren: zwart 1355.666.110, antraciet 1355.666.111, marine 1355.666.120, italiaans blauww 1355.666.126, olijfgroen 1355.666.147

4 | italiaans blauww



1 | marine



1 | GREIFF Dames pantalon Regular Fit 13004

Hoge lijfhoogte, elastische band rugzijde, straight cut, 2 vleugelzakken, blinde achterzak, voorzijde bovenbenen gevoerd, voetwijdte 40 cm/maat 38, binnenbeenlengte 78 cm.

Maat: 32-60, 72-88; italiaans blauww 32-54, 72-88

Kleuren: zwart 13004.666.110, antraciet 13004.666.111, marine 13004.666.120, italiaans blauww 13004.666.126

2 | marine



2 | GREIFF Dames pantalon Regular Fit 1359

Normaale lijfhoogte, straight cut, haak sluiting, 2 zijzakken, voorzijde bovenbenen gevoerd, voetwijdte 40 cm/maat 38, binnenbeenlengte 82 cm.

Maat: 32-54, 72-88

Kleuren: zwart 1359.666.110, antraciet 1359.666.111, marine 1359.666.120, italiaans blauww 1359.666.126

3 | antraciet



3 | GREIFF Dames pantalon Regular Fit 1341

Normaale lijfhoogte, straight cut, 2 zijzakken, klein zakje t.b.v. een (toegangs)pasje, voorzijde bovenbenen gevoerd, voetwijdte 47 cm/maat 42, binnenbeenlengte 82 cm.

Maat: 42-60, 92-108, 24-30

Kleuren: zwart 1341.666.110, antraciet 1341.666.111, marine 1341.666.120

5 | antraciet



5 | GREIFF Dames pantalon Regular Fit 1352

Lage lijfhoogte, straight cut, 2 vleugelzakken, brede band met 2 knoops sluiting, voorzijde bovenbenen gevoerd, voetwijdte 42 cm/maat 38, binnenbeenlengte 82 cm.

Maat: 32-54, 72-88

Kleuren: zwart 1352.666.110, antraciet 1352.666.111, marine 1352.666.120, italiaans blauww 1352.666.126

5 | zwart



Doek: 60% scheerwol, 36% polyester, 4% elastaan, 200 g/m²
Binnenvoering: 100% polyester
Onderhoud:

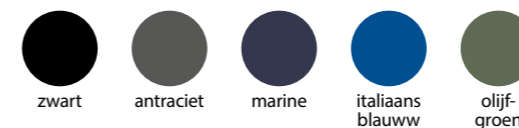

Doek: 60% scheerwol, 36% polyester, 4% elastaan, 200 g/m²
Binnenvoering: 100% polyester
Onderhoud:

1 | antraciet



1 | marine



dubbele
riemlussen



1 | GREIFF Dames rechte rok Regular Fit 1517
Brede band, dubbele riemlussen, deelnaden, verdekte split achterzijde, elastische voering.
Maat: 32-54 (lengte: 56 cm), 72-88 (lengte: 64 cm)
Kleuren: zwart 1517.666.110, antraciet 1517.666.111, marine 1517.666.120, italiaans blauww 1517.666.126



3 | antraciet



GREIFF | CORPORATE | PREMIUM

2 | antraciet



smalle
tailleband



2 | GREIFF Dames rechte rok Regular Fit 1542
Smalle tailleband, verdekte split achterzijde, elastische voering.
Maat: 32-54 (lengte: 54 cm), 72-88 (lengte: 62 cm)
Kleuren: zwart 1542.666.110, antraciet 1542.666.111, marine 1542.666.120

2 | marine



3 | marine



3 | GREIFF Dames jurk Regular Fit 1071
Korte mouw, ronde hals met V-hals, taillenaad, loopsplit achterzijde, elastische voering, ruglengte 98 cm/maat 38.
Maat: 32-54
Kleuren: zwart 1071.666.110, antraciet 1071.666.111, marine 1071.666.120, italiaans blauww 1071.666.126



Doek: 60% scheerwol, 36% polyester, 4% elastaan, 200 g/m²
Binnenvoering: 100% polyester
Onderhoud:



Doek: 60% scheerwol, 36% polyester, 4% elastaan, 200 g/m²
Binnenvoering: 100% polyester
Onderhoud:

OVERZICHT COLLECTIE

CORPORATE PREMIUM – Dames, Heren

Dames ▶

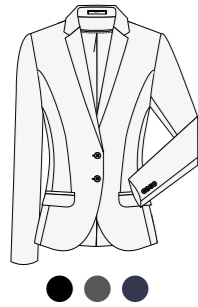

GREIFF Dames blazer Slim Fit 1452 (p. 28)
zwart 1452.666.110, antraciet 1452.666.111,
marine 1452.666.120



GREIFF Dames pantalon Slim Fit 13006 (p. 28)
zwart 13006.666.110, antraciet 13006.666.111,
marine 13006.666.120



GREIFF Dames blazer Regular Fit 1454 (p. 30)
zwart 1454.666.110, antraciet 1454.666.111,
marine 1454.666.120, italiaans blauww 1454.666.126,
olijfgroen 1454.666.147

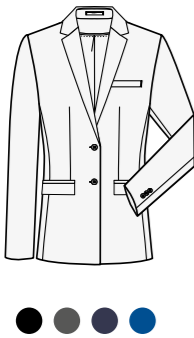

GREIFF Dames lange blazer Regular Fit 1453 (p. 30)
zwart 1453.666.110, antraciet 1453.666.111,
marine 1453.666.120, italiaans blauww 1453.666.126



GREIFF Dames gilet Regular Fit 1721 (p. 32)
zwart 1721.666.110, antraciet 1721.666.111,
marine 1721.666.120, italiaans blauww 1721.666.126,
olijfgroen 1721.666.147



GREIFF Dames gilet Regular Fit 1719 (p. 32)
zwart 1719.666.110, antraciet 1719.666.111,
marine 1719.666.120

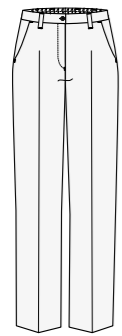

GREIFF Dames pantalon Regular Fit 13004 (p. 36)
zwart 13004.666.110, antraciet 13004.666.111,
marine 13004.666.120, italiaans blauww 13004.666.126

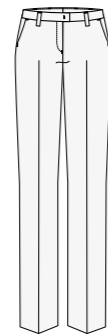

GREIFF Dames pantalon Regular Fit 1359 (p. 36)
zwart 1359.666.110, antraciet 1359.666.111,
marine 1359.666.120, italiaans blauww 1359.666.126

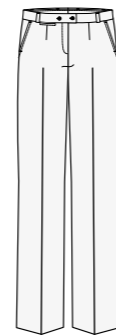

GREIFF Dames pantalon Regular Fit 1341 (p. 36)
zwart 1341.666.110, antraciet 1341.666.111,
marine 1341.666.120

Dames ▶

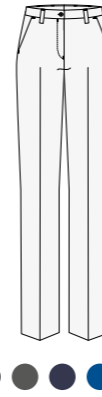

GREIFF Dames pantalon Regular Fit 1355 (p. 37)
zwart 1355.666.110, antraciet 1355.666.111,
marine 1355.666.120, italiaans blauww 1355.666.126,
olijfgroen 1355.666.147

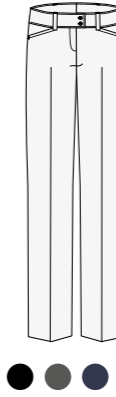

GREIFF Dames pantalon Regular Fit 1352 (p. 37)
zwart 1352.666.110, antraciet 1352.666.111,
marine 1352.666.120, italiaans blauww 1352.666.126

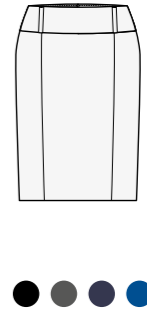

GREIFF Dames rechte rok Regular Fit 1517 (p. 38)
zwart 1517.666.110, antraciet 1517.666.111,
marine 1517.666.120, italiaans blauww 1517.666.126



GREIFF Dames rechte rok Regular Fit 1542 (p. 38)
zwart 1542.666.110, antraciet 1542.666.111,
marine 1542.666.120

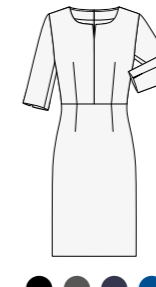

GREIFF Dames jurk Regular Fit 1071 (p. 39)
zwart 1071.666.110, antraciet 1071.666.111,
marine 1071.666.120, italiaans blauww 1071.666.126

Heren ▶



GREIFF Heren colbert Slim Fit 1141 (p. 28)
zwart 1141.666.110, antraciet 1141.666.111,
marine 1141.666.120

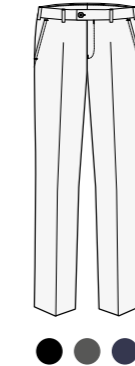

GREIFF Heren pantalon Slim Fit 1316 (p. 28)
zwart 1316.666.110, antraciet 1316.666.111,
marine 1316.666.120

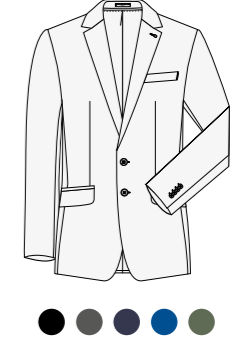

GREIFF Heren colbert Regular Fit 1142 (p. 31)
zwart 1142.666.110, antraciet 1142.666.111,
marine 1142.666.120, italiaans blauww 1142.666.126,
olijfgroen 1142.666.147



GREIFF Heren gilet Regular Fit 1634 (p. 33)
zwart 1634.666.110, antraciet 1634.666.111,
marine 1634.666.120, italiaans blauww 1634.666.126,
olijfgroen 1634.666.147

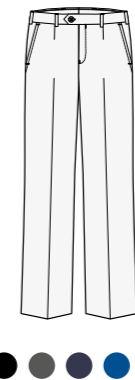

GREIFF Heren pantalon Regular Fit 1325 (p. 33)
zwart 1325.666.110, antraciet 1325.666.111,
marine 1325.666.120, italiaans blauww 1325.666.126,
olijfgroen 1325.666.147

CORPORATE MODERN 37.5®

GREIFF



GREIFF | CORPORATE | MODERN 37.5®



PRIMA TEMPERATUUR

Blijf koel en modieus, zelfs in het heetst van de strijd. De innovatieve 37.5°-technologie regelt het microklimaat tussen lichaam en weefsel professioneel en houdt uw temperatuur altijd op het optimale niveau.

Aangenaam stretchmateriaal en slimme pasvormen maken van elk kledingstuk uit de MODERN 37.5° collectie van GREIFF een echt comfortwonder.



1 | lichtgrijs

1 | pinpoint
middelblauw



1 | GREIFF Dames blazer Slim Fit 1426
2 knoops, puntig revers, 2 klepzakken, binnenzak met ritssluiting, AMF-stitching, rugsplit, half gevoerd, ruglengte 56 cm/maat 38.
Maat: 32–42
Kleuren: pinpoint marine 1426.2810.020, pinpoint middelblauw 1426.2810.226, zwart 1426.2820.010, lichtgrijs 1426.2820.014, donkerblauw 1426.2820.021



3 | pinpoint
marine



2 | pinpoint
middelblauw



met peplum



2 | GREIFF Dames korte blazer Slim Fit 1427
Ronde hals, ritssluiting, 2 zakken in de naad, binnenzak met ritssluiting, AMF-stitching, peplum, ruglengte 51 cm/maat 38.
Maat: 32–42
Kleuren: pinpoint marine 1427.2810.020, pinpoint middelblauw 1427.2810.226, zwart 1427.2820.010, lichtgrijs 1427.2820.014, donkerblauw 1427.2820.021

2 | pinpoint
marine



3 | pinpoint
middelblauw



3 | GREIFF Heren colbert Slim Fit 1127
2 knoops, puntig revers, 2 klepzakken, borstzak met paspel, 3 binnenzakken, AMF-stitching, rugsplit, half gevoerd, ruglengte 73 cm/maat 50.
Maat: 42–54, 90–106
Kleuren: pinpoint marine 1127.2810.020, pinpoint middelblauw 1127.2810.226, zwart 1127.2820.010, lichtgrijs 1127.2820.014, donkerblauw 1127.2820.021

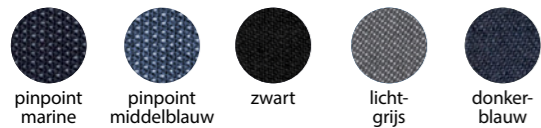

Stretch



Constant Body Temperature



Machine Washable

Doek: 52 % polyester, 46 % scheerwol, 2 % elastaan, 190 g/m²
Binnenvoering: 100 % polyester
Onderhoud:

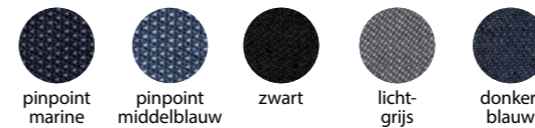

Stretch



Constant Body Temperature



Machine Washable

Doek: 52 % polyester, 46 % scheerwol, 2 % elastaan, 190 g/m²
Binnenvoering: 100 % polyester
Onderhoud:



1 | lichtgrijs

2 | lichtgrijs

1 | pinpoint
middelblauw



1 | GREIFF Heren pantalon Slim Fit 1327
 Lage lijfhoogte, elastische band, 2 zijzakken, 2 achterzakken, voorzijde bovenbenen gevoerd, voetwijdte 36 cm/maat 50, binnenbeenlengte 82 cm/maat 50.
Maat: 42-54, 90-106
Kleuren: pinpoint marine 1327.2810.020, pinpoint middelblauw 1327.2810.226, zwart 1327.2820.010, lichtgrijs 1327.2820.014, donkerblauw 1327.2820.021

2 | pinpoint
middelblauw



2 | GREIFF Dames pantalon Slim Fit 1374
 Hoge lijfhoogte, sigarettenvorm, lengte tot enkel, 2 zijzakken, 2 blinde achterzakken, voorzijde bovenbenen gevoerd, voetwijdte 32 cm/maat 38, binnenbeenlengte 72 cm.
Maat: 32-42, 68-84
Kleuren: pinpoint marine 1374.2810.020, pinpoint middelblauw 1374.2810.226, zwart 1374.2820.010, lichtgrijs 1374.2820.014, donkerblauw 1374.2820.021

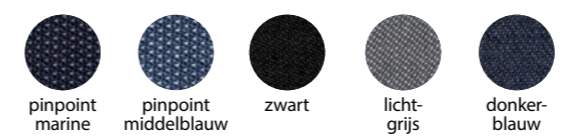
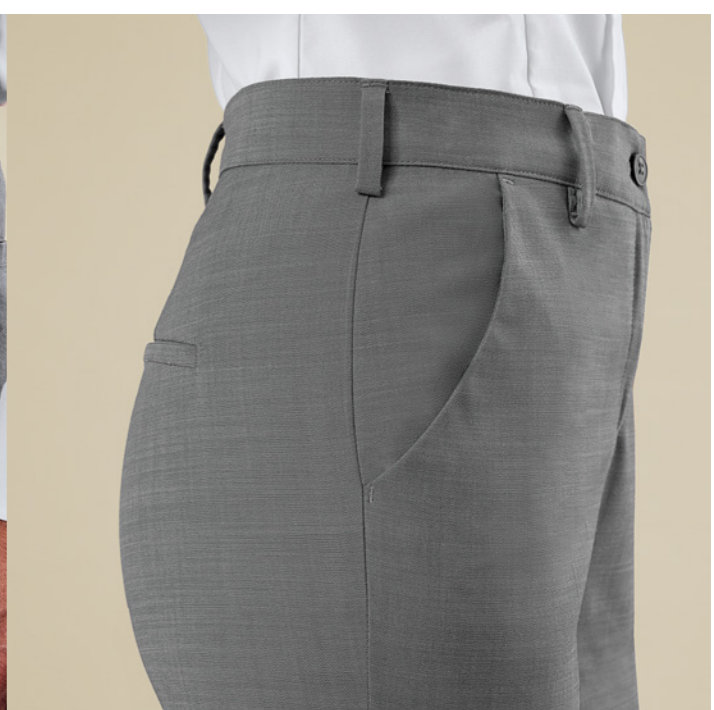

Doek: 52 % polyester, 46 % scheerwol, 2 % elastaan, 190 g/m²
Binnenvoering: 100% polyester
Onderhoud:

op p. 50 & 53

BOOST VOOR UW BEDRIJF

De MODERN 37.5® collectie van GREIFF zorgt voor een frisse wind in uw zakelijke garderobe! Ontdek modieuze pasvormen en kleuren die perfect passen bij een eigentijdse zakelijke look. Dankzij de innovatieve 37.5®-technologie blijft uw team zelfs op intensieve dagen koel. Actieve klimaatregulering zorgt voor een optimale lichaamstemperatuur en maximaal comfort. Mode met functie – zo werkt moderne bedrijfskleding.



Constant Body
Temperature

1 | lichtgrijs



1 | GREIFF Dames blazer Regular Fit 1424

2 knoops, puntig revers, 2 klepzakken, binnenzak met ritssluiting, AMF-stitching, rugsplit, half gevoerd, ruglengte 60 cm/maat 38.

Maat: 32-54

Kleuren: pinpoint marine 1424.2810.020, pinpoint middelblauw 1424.2810.226, zwart 1424.2820.010, lichtgrijs 1424.2820.014, donkerblauw 1424.2820.021



1 | pinpoint marine



2 | lichtgrijs



binnenzak met ritssluiting



2 | GREIFF Dames blazer Regular Fit 1429

Ronde hals, ritssluiting, 2 paspelzakken, deelnaden, binnenzak met ritssluiting, AMF-stitching, ruglengte 60 cm/maat 38.

Maat: 32-54

Kleuren: pinpoint marine 1429.2810.020, pinpoint middelblauw 1429.2810.226, zwart 1429.2820.010, lichtgrijs 1429.2820.014, donkerblauw 1429.2820.021



2 | donkerblauww

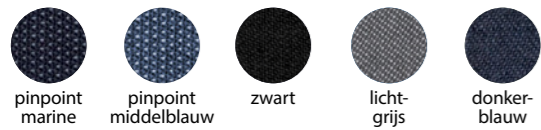

Stretch



Constant Body Temperature



Machine Washable

Doek: 52 % polyester, 46 % scheerwol, 2 % elastaan, 190 g/m²
Binnenvoering: 100 % polyester
Onderhoud:

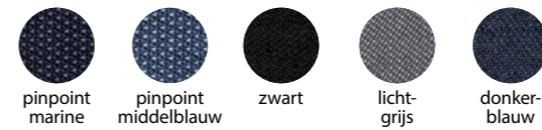

Stretch



Constant Body Temperature



Machine Washable

Doek: 52 % polyester, 46 % scheerwol, 2 % elastaan, 190 g/m²
Binnenvoering: 100 % polyester
Onderhoud:



1 | pinpoint
middelblauw

1 | zwart



1 | GREIFF Dames lange blazer Regular Fit 1451

2 knoops, puntig revers, 2 klepzakken, borstzak met paspel, binnenzak met ritssluiting, zijsplit, half gevoerd, ruglengte 68 cm/maat 38.

Maat: 32-54

Kleuren: pinpoint marine 1451.2810.020, pinpoint middelblauw 1451.2810.226, zwart 1451.2820.010, lichtgrijs 1451.2820.014, donkerblauw 1451.2820.021



2 | zwart



2 | GREIFF Heren colbert Regular Fit 1125

2 knoops, puntig revers, 2 klepzakken, borstzak met paspel, 3 binnenzakken, AMF-stitching, rugsplit, half gevoerd, ruglengte 76 cm/maat 50.

Maat: 44-64, 90-114, 24-30

Kleuren: pinpoint marine 1125.2810.020, pinpoint middelblauw 1125.2810.226, zwart 1125.2820.010, lichtgrijs 1125.2820.014, donkerblauw 1125.2820.021



2 | pinpoint
middelblauw

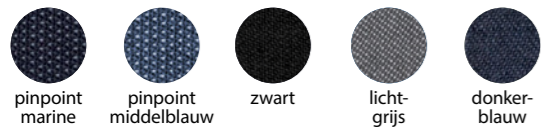

Stretch



Constant Body Temperature



Machine Washable

Doek: 52 % polyester, 46 % scheerwol, 2 % elastaan, 190 g/m²
Binnenvoering: 100% polyester
Onderhoud:

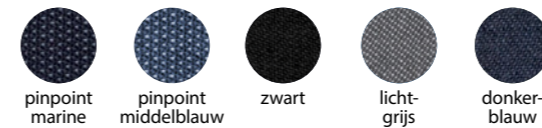

Stretch



Constant Body Temperature



Machine Washable

Doek: 52 % polyester, 46 % scheerwol, 2 % elastaan, 190 g/m²
Binnenvoering: 100% polyester
Onderhoud:

1 | lichtgrijs



1 | GREIFF Dames gilet Regular Fit 17141

4 knoops, 2 paspelzakken, borstzak met paspel, AMF-stitching, korte zijsplit, stoffen rug, ruglengte 52 cm/maat 38.

Maat: 32-54

Kleuren: pinpoint marine 17141.2810.020, pinpoint middelblauw 17141.2810.226, zwart 17141.2820.010, lichtgrijs 17141.2820.014, donkerblauw 17141.2820.021

1 | zwart



2 | zwart



2 | lichtgrijs



2 | GREIFF Heren gilet Regular Fit 1614

4 knoops, 2 paspelzakken, borstzak met paspel, binnenzak, AMF-stitching, stoffen rug, ruglengte 58 cm/maat 50.

Maat: 44-64

Kleuren: pinpoint marine 1614.2810.020, pinpoint middelblauw 1614.2810.226, zwart 1614.2820.010, lichtgrijs 1614.2820.014, donkerblauw 1614.2820.021

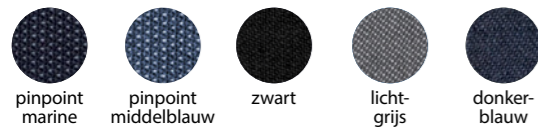

Doek: 52 % polyester, 46 % scheerwol, 2 % elastaan, 190 g/m²
Binnenvoering: 100% polyester
Onderhoud:



Doek: 52 % polyester, 46 % scheerwol, 2 % elastaan, 190 g/m²
Binnenvoering: 100% polyester
Onderhoud:

HANDWERK OF HIGHTECH?

Waarom niet allebei! Bij de pakken uit onze GREIFF MODERN 37.5® collectie zorgen fijne afwerkingsdetails zoals de opvallende AMF-handsteek voor een onmiskenbare look. Intelligente stretchkwaliteiten gemaakt van temperatuuractieve 37.5® stoftechnologie worden gecombineerd met dit vakmanschap om zakelijke pakken te creëren die nieuwe normen stellen op het gebied van stijl en comfort. Soms klassiek in het zwart, soms modern in diverse blauwwtinten of elegant in grijs.

blazer op p. 50



1 | pinpoint
middelblauw

1 | pinpoint
marine



1 | GREIFF Dames pantalon Regular Fit 13014
Hoge lijfhoogte, elastische band rugzijde, straight cut, 2 vleugelzakken, blinde achterzak, voorzijde bovenbenen gevoerd, voetwijdte 40 cm/maat 38, binnenbeenlengte 78 cm.
Maat: 32-54, 72-88
Kleuren: pinpoint marine 13014.2810.020, pinpoint middelblauw 13014.2810.226, zwart 13014.2820.010, lichtgrijs 13014.2820.014, donkerblauw 13014.2820.021



elastische band
rugzijde

2 | pinpoint
marine



bootcut



2 | GREIFF Dames pantalon Regular Fit 1357
Hoge lijfhoogte, bootcut, 2 zijzakken, 2 blinde achterzakken, brede band met 2 knoeps sluiting, voorzijde bovenbenen gevoerd, voetwijdte 50 cm/maat 38, binnenbeenlengte 82 cm.
Maat: 32-54, 72-88
Kleuren: pinpoint marine 1357.2810.020, pinpoint middelblauw 1357.2810.226, zwart 1357.2820.010, lichtgrijs 1357.2820.014, donkerblauw 1357.2820.021



2 | donkerblauw

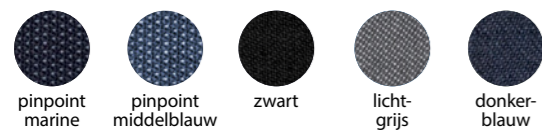

Stretch



Constant Body Temperature



Machine Washable

Doek: 52 % polyester, 46 % scheerwol, 2 % elastaan, 190 g/m²
Binnenvoering: 100% polyester
Onderhoud:



Stretch



Constant Body Temperature



Machine Washable

Doek: 52 % polyester, 46 % scheerwol, 2 % elastaan, 190 g/m²
Binnenvoering: 100% polyester
Onderhoud:



1 | pinpoint marine

2 | pinpoint marine

1 | lichtgrijs



1 | GREIFF Heren pantalon Regular Fit 1326

Elastische band, 2 zijzakken, 2 achterzakken, voorzijde bovenbenen gevoerd, voetwijdte 40 cm/maat 50, binnenbeenlengte 82 cm/maat 50.

Maat: 44-64, 90-114, 24-30

Kleuren: pinpoint marine 1326.2810.020, pinpoint middelblauw 1326.2810.226, zwart 1326.2820.010, lichtgrijs 1326.2820.014, donkerblauw 1326.2820.021

2 | lichtgrijs



2 | GREIFF Dames pantalon Regular Fit 1356

Normaale lijfhoogte, straight cut, 2 zijzakken, 2 blinde achterzakken, voorzijde bovenbenen gevoerd, voetwijdte 38 cm/maat 38, binnenbeenlengte 82 cm.

Maat: 32-54, 72-88

Kleuren: pinpoint marine 1356.2810.020, pinpoint middelblauw 1356.2810.226, zwart 1356.2820.010, lichtgrijs 1356.2820.014, donkerblauw 1356.2820.021



pinpoint marine



pinpoint middelblauw



zwart



lichtgrijs



donkerblauw



Stretch



Constant Body Temperature



Machine Washable

Doek: 52 % polyester, 46 % scheerwol, 2 % elastaan, 190 g/m²
Binnenvoering: 100 % polyester
Onderhoud:



1 | zwart

1 | zwart



1 | GREIFF Dames joggpants Regular Fit 1361
 Normale lijfhoogte, elastische band met verstelkoord, 2 zijzakken, 2 blinde achterzakken, voorzijde bovenbenen gevoerd, zijsplit aan de zoom, voetwijdte 32 cm/maat 38, binnenbeenlengte 72 cm.
Maat: 32-54
Kleuren: zwart 1361.2820.010, lichtgrijs 1361.2820.014, donkerblauw 1361.2820.021



elastische band met verstelkoord



elastischer Bund mit Tunnelzug

2 | zwart



2 | GREIFF Heren joggpants Regular Fit 1362
 Elastische band met verstelkoord, 2 zijzakken, 2 achterzakken, voorzijde bovenbenen gevoerd, voetwijdte 36 cm/maat 50, binnenbeenlengte 79 cm/maat 50.
Maat: 44-64
Kleuren: zwart 1362.2820.010, lichtgrijs 1362.2820.014, donkerblauw 1362.2820.021

2 | zwart



Doek: 52 % polyester, 46 % scheerwol, 2 % elastaan, 190 g/m²
Binnenvoering: 100 % polyester
Onderhoud:



Doek: 52 % polyester, 46 % scheerwol, 2 % elastaan, 190 g/m²
Binnenvoering: 100 % polyester
Onderhoud:



1 | donkerblauw

1 | lichtgrijs



1 | GREIFF Dames etui jurk Regular Fit 1064
 Ronde hals, tailleband, AMF-stitching, loopsplit achterzijde, elastische voering, ruglengte 97 cm/maat 38.
Maat: 32-54
Kleuren: pinpoint marine 1064.2810.020, pinpoint middelblauw 1064.2810.226, zwart 1064.2820.010, lichtgrijs 1064.2820.014, donkerblauw 1064.2820.021



met tailleband

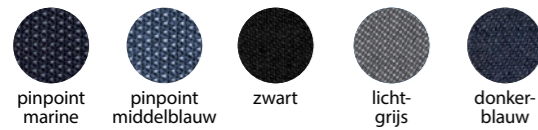

Doek: 52 % polyester, 46 % scheerwol, 2 % elastaan, 190 g/m²
Binnenvoering: 100 % polyester
Onderhoud: @



brede band

2 | lichtgrijs



dubbele
riemlussen



2 | GREIFF Dames rechte rok Regular Fit 1516
 2 paspelzakken voor, dubbele riemlussen, brede band, verdeckte split achterzijde, elastische voering.
Maat: 32-54 (lengte: 52 cm), 72-88 (lengte: 60 cm)
Kleuren: pinpoint marine 1516.2810.020, pinpoint middelblauw 1516.2810.226, zwart 1516.2820.010, lichtgrijs 1516.2820.014, donkerblauw 1516.2820.021



Doek: 52 % polyester, 46 % scheerwol, 2 % elastaan, 190 g/m²
Binnenvoering: 100 % polyester
Onderhoud: @



2 | pinpoint
middelblauw

OVERZICHT COLLECTIE

CORPORATE MODERN 37.5® – Dames, Heren

Dames ▶

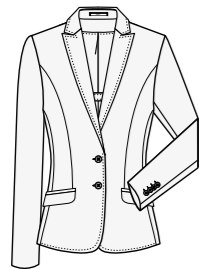

GREIFF Dames blazer Slim Fit 1426 (p. 44)
pinpoint marine 1426.2810.020,
pinpoint middelblauw 1426.2810.226, zwart 1426.2820.010,
lichtgrijs 1426.2820.014, donkerblauw 1426.2820.021

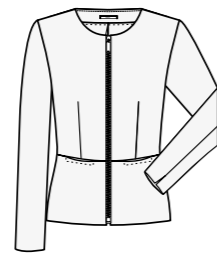

GREIFF Dames korte blazer Slim Fit 1427 (p. 44)
pinpoint marine 1427.2810.020,
pinpoint middelblauw 1427.2810.226, zwart 1427.2820.010,
lichtgrijs 1427.2820.014, donkerblauw 1427.2820.021

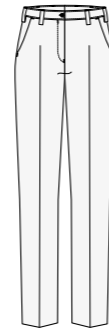

GREIFF Dames pantalon Slim Fit 1374 (p. 47)
pinpoint marine 1374.2810.020,
pinpoint middelblauw 1374.2810.226, zwart 1374.2820.010,
lichtgrijs 1374.2820.014, donkerblauw 1374.2820.021

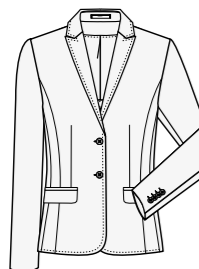

GREIFF Dames blazer Regular Fit 1424 (p. 50)
pinpoint marine 1424.2810.020,
pinpoint middelblauw 1424.2810.226, zwart 1424.2820.010,
lichtgrijs 1424.2820.014, donkerblauw 1424.2820.021



GREIFF Dames blazer Regular Fit 1429 (p. 51)
pinpoint marine 1429.2810.020,
pinpoint middelblauw 1429.2810.226, zwart 1429.2820.010,
lichtgrijs 1429.2820.014, donkerblauw 1429.2820.021



GREIFF Dames lange blazer Regular Fit 1451 (p. 52)
pinpoint marine 1451.2810.020,
pinpoint middelblauw 1451.2810.226, zwart 1451.2820.010,
lichtgrijs 1451.2820.014, donkerblauw 1451.2820.021

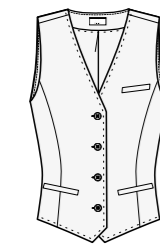

GREIFF Dames gilet Regular Fit 17141 (p. 54)
pinpoint marine 17141.2810.020,
pinpoint middelblauw 17141.2810.226,
zwart 17141.2820.010, lichtgrijs 17141.2820.014,
donkerblauw 17141.2820.021



GREIFF Dames pantalon Regular Fit 13014 (p. 58)
pinpoint marine 13014.2810.020,
pinpoint middelblauw 13014.2810.226,
zwart 13014.2820.010, lichtgrijs 13014.2820.014,
donkerblauw 13014.2820.021

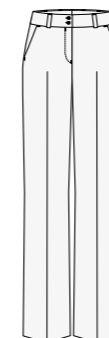

GREIFF Dames pantalon Regular Fit 1357 (p. 59)
pinpoint marine 1357.2810.020,
pinpoint middelblauw 1357.2810.226, zwart 1357.2820.010,
lichtgrijs 1357.2820.014, donkerblauw 1357.2820.021

Dames ▶

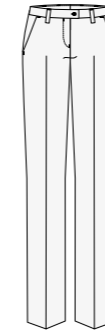

GREIFF Dames pantalon Regular Fit 1356 (p. 61)
pinpoint marine 1356.2810.020,
pinpoint middelblauw 1356.2810.226, zwart 1356.2820.010,
lichtgrijs 1356.2820.014, donkerblauw 1356.2820.021

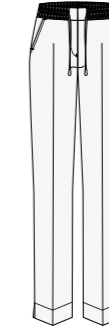

GREIFF Dames jogpant Regular Fit 1361 (p. 62)
zwart 1361.2820.010, lichtgrijs 1361.2820.014,
donkerblauw 1361.2820.021

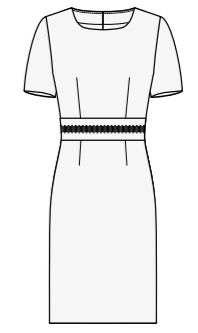

GREIFF Dames etui jurk Regular Fit 1064 (p. 64)
pinpoint marine 1064.2810.020,
pinpoint middelblauw 1064.2810.226, zwart 1064.2820.010,
lichtgrijs 1064.2820.014, donkerblauw 1064.2820.021

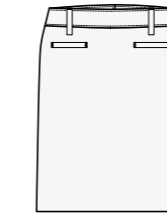

GREIFF Dames rechte rok Regular Fit 1516 (p. 65)
pinpoint marine 1516.2810.020,
pinpoint middelblauw 1516.2810.226, zwart 1516.2820.010,
lichtgrijs 1516.2820.014, donkerblauw 1516.2820.021

Heren ▶

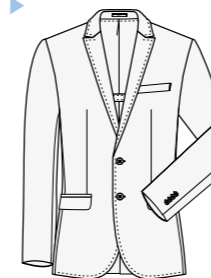

GREIFF Heren colbert Slim Fit 1127 (p. 45)
pinpoint marine 1127.2810.020,
pinpoint middelblauw 1127.2810.226, zwart 1127.2820.010,
lichtgrijs 1127.2820.014, donkerblauw 1127.2820.021



GREIFF Heren pantalon Slim Fit 1327 (p. 47)
pinpoint marine 1327.2810.020,
pinpoint middelblauw 1327.2810.226, zwart 1327.2820.010,
lichtgrijs 1327.2820.014, donkerblauw 1327.2820.021

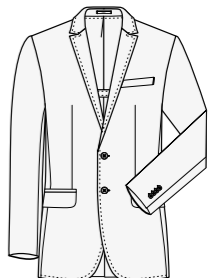

GREIFF Heren colbert Regular Fit 1125 (p. 53)
pinpoint marine 1125.2810.020,
pinpoint middelblauw 1125.2810.226, zwart 1125.2820.010,
lichtgrijs 1125.2820.014, donkerblauw 1125.2820.021



GREIFF Heren gilet Regular Fit 1614 (p. 55)
pinpoint marine 1614.2810.020,
pinpoint middelblauw 1614.2810.226, zwart 1614.2820.010,
lichtgrijs 1614.2820.014, donkerblauw 1614.2820.021



GREIFF Heren pantalon Regular Fit 1326 (p. 61)
pinpoint marine 1326.2810.020,
pinpoint middelblauw 1326.2810.226, zwart 1326.2820.010,
lichtgrijs 1326.2820.014, donkerblauw 1326.2820.021

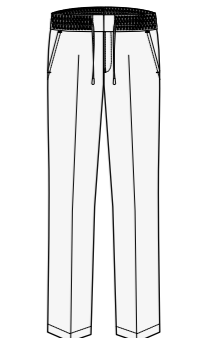

GREIFF Heren jogpant Regular Fit 1362 (p. 63)
zwart 1362.2820.010, lichtgrijs 1362.2820.014,
donkerblauw 1362.2820.021



CASUAL? GEEN PROBLEEM!

De GREIFF CASUAL collectie combineert urban looks met een professionele uitstraling - precies goed voor moderne bedrijven en iedereen die van uitgesproken casual houdt. Met het slimme mix & match-principe kan iedereen zijn eigen individuele look stylen. De absolute gamechanger: Blousons als sportief alternatief voor colberts en jersey-stijlen die zelfs rechtstreeks uit een koffer perfect zitten - kreuk- en strijkvrij. Zo kan uw team ontspannen aan de slag.

1 | glencheck
antraciet



1 | glencheck
lichtgrijs



1 | GREIFF Dames jersey lange blazer Regular Fit 1449
2 knoops, puntig revers, 2 opgezette zakken, borstzak met paspel, zijsplit, half gevoerd, ruglengte 68 cm/maat 38.
Maat: 32-54
Kleuren: glencheck antraciet 1449.2120.011, glencheck lichtgrijs 1449.2150.016, glencheck blauw 1449.2120.021, antraciet melange 1449.2125.011, blauw melange 1449.2125.021, lichtgrijs melange 1449.2155.016

2 | glencheck
lichtgrijs



2 | GREIFF Dames jersey blazer Regular Fit 1460
2 knoops, 2 opgezette zakken zijsplit, half gevoerd, ruglengte 60 cm/maat 38.
Maat: 32-54
Kleuren: glencheck antraciet 1460.2120.011, glencheck lichtgrijs 1460.2150.016, glencheck blauw 1460.2120.021, antraciet melange 1460.2125.011, blauw melange 1460.2125.021, lichtgrijs melange 1460.2155.016

2 | antraciet
melange



3 | glencheck
lichtgrijs



3 | GREIFF Heren jersey colbert Regular Fit 1139
2 knoops, 2 opgezette zakken, borstzak met paspel, 2 binnenzakken, zijsplit, half gevoerd, ruglengte 71 cm/maat 50.
Maat: 44-64, 90-114
Kleuren: glencheck antraciet 1139.2120.011, glencheck lichtgrijs 1139.2150.016, glencheck blauw 1139.2120.021, antraciet melange 1139.2125.011, blauw melange 1139.2125.021, lichtgrijs melange 1139.2155.016

3 | blauw
melange

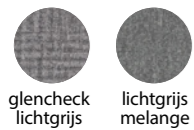

Doek 2150 / 2155:
67% polyester, 28% viscose,
5% elastaan, 270 g/m²
Binv.: 100% polyester
Onderhoud:



Doek 2120 / 2125:
53% polyester, 43% viscose,
4% elastaan, 270 g/m²
Binv.: 100% polyester
Onderhoud:

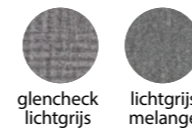
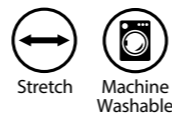

Doek 2150 / 2155:
67% polyester, 28% viscose,
5% elastaan, 270 g/m²
Binv.: 100% polyester
Onderhoud:



Doek 2120 / 2125:
53% polyester, 43% viscose,
4% elastaan, 270 g/m²
Binv.: 100% polyester
Onderhoud:

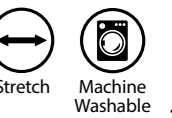



1 | glencheck lichtgrijs

2 | lichtgrijs melange

1 | glencheck blauw



2 | glencheck blauw



1 | GREIFF Heren jersey gilet Regular Fit 1631

5 knoops, 2 paspelzakken, borstzak met paspel, half gevoerd, ruglengte 60 cm/maat 50.

Maat: 44-64

Kleuren: glencheck antraciet 1631.2120.011, glencheck lichtgrijs 1631.2150.016, glencheck blauw 1631.2120.021, antraciet melange 1631.2125.011, blauw melange 1631.2125.021, lichtgrijs melange 1631.2155.016

2 | GREIFF Dames jersey gilet Regular Fit 1722

4 knoops, 2 paspelzakken, stoffen rug, half gevoerd, ruglengte 55 cm/maat 38.

Maat: 32-54

Kleuren: glencheck antraciet 1722.2120.011, glencheck lichtgrijs 1722.2150.016, glencheck blauw 1722.2120.021, antraciet melange 1722.2125.011, blauw melange 1722.2125.021, lichtgrijs melange 1722.2155.016



glencheck lichtgrijs



lichtgrijs melange

Doek 2150 / 2155:
67% polyester, 28% viscose, 5% elastaan, 270 g/m²
Binv.: 100% polyester
Onderhoud:



glencheck antraciet



glencheck blauw



antraciet melange

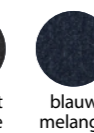

blauw melange

Doek 2120 / 2125:
53% polyester, 43% viscose, 4% elastaan, 270 g/m²
Binv.: 100% polyester
Onderhoud:



Stretch



Machine Washable



1 | antraciet melange

1 | blauw melange



Broekzoom met omslag



1 | GREIFF Dames jersey pantalon Regular Fit 1385
 Normale lijfhoogte, smalle broekspijpen, 2 vleugelzakken, 2 blinde achterzakken, voorzijde bovenbenen gevoerd, Broekzoom met omslag, voetwijdte 32 cm/maat 38, binnenbeenlengte 70 cm.
Maat: 32-54, 72-88
Kleuren: antraciet melange 1385.2125.011, blauw melange 1385.2125.021, lichtgrijs melange 1385.2155.016



met elastische band

2 | blauw melange





2 | GREIFF Dames jersey pantalon Regular Fit 13085
 Normale lijfhoogte, elastische band, straight cut, 2 vleugelzakken, 2 blinde achterzakken, telefoon-zak, voorzijde bovenbenen gevoerd, voetwijdte 34 cm/maat 38, binnenbeenlengte 82 cm.
Maat: 32-54, 72-88
Kleuren: antraciet melange 13085.2125.011, blauw melange 13085.2125.021, lichtgrijs melange 13085.2155.016



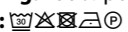

2 | antraciet melange

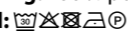
 **Doek 2155:** 67% polyester, 28% viscose, 5% elastaan, 270 g/m²
Binnenvoering: 100% polyester
Onderhoud: 

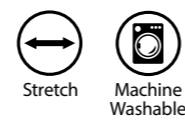
  **Doek 2125:** 53% polyester, 43% viscose, 4% elastaan, 270 g/m²
Binnenvoering: 100% polyester
Onderhoud: 

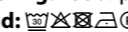

 **Doek 2155:** 67% polyester, 28% viscose, 5% elastaan, 270 g/m²
Binnenvoering: 100% polyester
Onderhoud: 

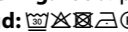
  **Doek 2125:** 53% polyester, 43% viscose, 4% elastaan, 270 g/m²
Binnenvoering: 100% polyester
Onderhoud: 



1 | lichtgrijs melange



1 | GREIFF Heren jersey pantalon Regular Fit 23065
2 vleugelzakken, 2 achterzakken, voorzijde bovenbenen gevoerd, telefoon-zak, voetwijdte 34 cm/maat 50, binnenbeenlengte 78 cm/maat 50.
Maat: 44-64, 90-114
Kleuren: antraciet melange 23065.2125.011, blauw melange 23065.2125.021, lichtgrijs melange 23065.2155.016



1 | lichtgrijs melange



2 | lichtgrijs melange



Broekzoom met omslag





2 | GREIFF Heren jersey pantalon Regular Fit 1365
2 vleugelzakken, 2 achterzakken, voorzijde bovenbenen gevoerd, telefoon-zak, voetwijdte 32 cm/maat 50, binnenbeenlengte 78 cm/maat 50.
Maat: 44-64, 90-114
Kleuren: antraciet melange 1365.2125.011, blauw melange 1365.2125.021, lichtgrijs melange 1365.2155.016



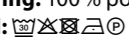

2 | blauw melange



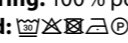

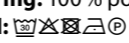

 **Doek 2155:** 67% polyester, 28% viscose, 5% elastaan, 270 g/m²
Binnenvoering: 100% polyester
Onderhoud: 

  **Doek 2125:** 53% polyester, 43% viscose, 4% elastaan, 270 g/m²
Binnenvoering: 100% polyester
Onderhoud: 

 
Stretch Machine Washable

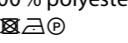
 **Doek 2155:** 67% polyester, 28% viscose, 5% elastaan, 270 g/m²
Binnenvoering: 100% polyester
Onderhoud: 

  **Doek 2125:** 53% polyester, 43% viscose, 4% elastaan, 270 g/m²
Binnenvoering: 100% polyester
Onderhoud: 

 
Stretch Machine Washable



**VEELZIJDIGHEID
MET SYSTEEM.**



MIX & MATCH

Bij GREIFF geniet u van absolute stijlrijheid. Alle stukken uit onze collecties PREMIUM, CASUAL, MODERN en BASIC kunnen harmonieus en individueel met elkaar worden gecombineerd. Samen met onze ESSENTIALS kunt u uw team van top tot teen kleden. Casual, elegant of klassiek? Maak uw eigen stijlmix en vind voor ieder lid en iedere gelegenheid de perfecte match!



1 | lichtgrijs melange



1 | GREIFF Dames jersey rok Regular Fit 1520
2 zijzakken, elastische voering, uitlopende pasvorm.
Maat: 32-54 (lengte 56 cm)
Kleuren: antraciet melange 1520.2125.011, blauw melange 1520.2125.021, lichtgrijs melange 1520.2155.016

1 | blauw melange



met zijzakken

2 | blauw melange



2 | lichtgrijs melange



2 | GREIFF Dames jersey jurk Regular Fit 10007
Korte mouw, ronde hals met V-hals, weense naden in voor- en achterpand, uitlopende pasvorm, ruglengte 102 cm.
Maat: 32-54
Kleuren: antraciet melange 10007.2125.011, blauw melange 10007.2125.021, lichtgrijs melange 10007.2155.016



weense naden



lichtgrijs melange

Doek 2155: 67 % polyester, 28 % viscose, 5% elastaan, 270 g/m²
Binnenvoering: 100% polyester
Onderhoud:



antraciet melange

blauw melange

Doek 2125: 53 % polyester, 43 % viscose, 4% elastaan, 270 g/m²
Binnenvoering: 100% polyester
Onderhoud:



Stretch



Machine Washable



lichtgrijs melange

Doek 2155: 67 % polyester, 28 % viscose, 5% elastaan, 270 g/m²
Binnenvoering: 100% polyester
Onderhoud:



antraciet melange

blauw melange

Doek 2125: 53 % polyester, 43 % viscose, 4% elastaan, 270 g/m²
Binnenvoering: 100% polyester
Onderhoud:



Stretch



Machine Washable



op p. 71

KREUKVRIJ SUCCES

Weg met kreukels, halo stijl!
Het GREIFF jersey pak maakt het mogelijk.
Strijkvrij, comfortabel en altijd in vorm –
van vergaderingen tot beurzen.
De innovatieve kwaliteit volgt elke
beweging en ziet er overal goed uit.
Gecombineerd met GREIFF ESSENTIALS
kunt u de jersey-look naar eigen
smaak stylen. Heel eenvoudig voor
een kreukvrije werkdag.

1 | zand



1 | zwart



1 | GREIFF Dames chino Regular Fit 13028
Normaale lijfhoogte, 2 zijzakken, 2 blinde achterzakken, voetwijdte 32 cm/maat 38, binnenbeenlengte 80 cm.
Maat: 32-54, 72-88
Kleuren: zwart 13028.2700.010, grijs 13028.2700.014, marine 13028.2700.020, zand 13028.2700.034, olijfgroen 13028.2700.047

3 | zwart



3 | GREIFF Heren pantalon Regular Fit 1318
5-pocket-model, elastisch en functioneel, voetwijdte 36 cm/maat 50, binnenbeenlengte 84 cm/maat 50.
Maat: 44-64, 90-114
Kleuren: zwart 1318.2700.010, grijs 1318.2700.014, marine 1318.2700.020, zand 1318.2700.034, olijfgroen 1318.2700.047

3 | grijs



2 | zwart



2 | GREIFF Dames pantalon Regular Fit 1372
5-pocket-model, elastisch en functioneel, normale lijfhoogte, voetwijdte 28 cm/maat 38, binnenbeenlengte 80 cm.
Maat: 32-54, 72-88
Kleuren: zwart 1372.2700.010, grijs 1372.2700.014, marine 1372.2700.020, zand 1372.2700.034, olijfgroen 1372.2700.047

2 | marine



4 | olijfgroen



4 | zwart



4 | GREIFF Heren pantalon Regular Fit 1320
2 zijzakken, 2 achterzakken, voetwijdte 36 cm/maat 50, binnenbeenlengte 84 cm/maat 50.
Maat: 44-64, 90-114
Kleuren: zwart 1320.2700.010, grijs 1320.2700.014, marine 1320.2700.020, zand 1320.2700.034, olijfgroen 1320.2700.047

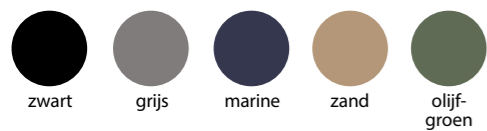

Doek: 35% katoen, 35% polyester, 30% elastomultiester, 205 g/m²
Onderhoud:

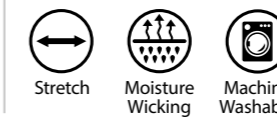
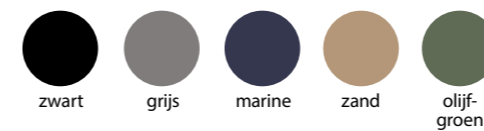

Doek: 35% katoen, 35% polyester, 30% elastomultiester, 205 g/m²
Onderhoud:



1 | zand



1 | GREIFF Dames chino Regular Fit 1376

Hoge lijfhoogte, 2 vleugelzakken, 2 blinde achterzakken, gevoerd met contrasterende stof, voetwijdte 32 cm/maat 38, binnenbeenlengte 80 cm.

Maat: 32-54, 72-88

Kleuren: grijs 1376.2710.014, marine 1376.2710.020, zand 1376.2710.034, olijfgroen 1376.2710.047



1 | olijfgroen



2 | grijs



2 | zand



2 | GREIFF Heren chino Regular Fit 1337

2 zijzakken, telefoon-zak, 2 paspelachterzakken, gevoerd met contrasterende stof, voetwijdte 36 cm/maat 50, binnenbeenlengte 84 cm/maat 50.

Maat: 44-64, 90-114

Kleuren: grijs 1337.2710.014, marine 1337.2710.020, zand 1337.2710.034, olijfgroen 1337.2710.047

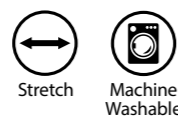
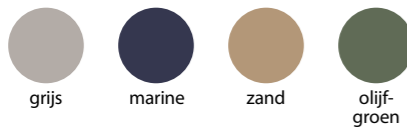

Doek: 97 % katoen, 3 % elastaan, 250g/m²
Onderhoud:

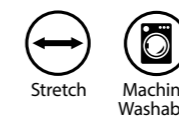
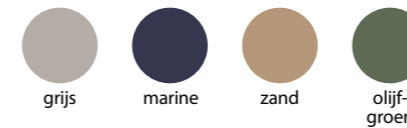

Doek: 97 % katoen, 3 % elastaan, 250g/m²
Onderhoud:

EVERYDAY DENIM



2 | denim zwart

1 | denim blauw

1 | denim blauw



1 | GREIFF Dames jeans Regular Fit 1397
5-pocket-model, normale lijfhoogte, voetwijdte 32 cm/maat 38, binnenbeenlengte 78 cm.
Maat: 32-56, 72-92
Kleuren: denim zwart 1397.6970.010, denim blauw 1397.6970.020



GREIFF | CORPORATE | CASUAL



2 | denim blauw



2 | GREIFF Heren jeans Regular Fit 1396
5-pocket-model, voetwijdte 34 cm/maat 50, binnenbeenlengte 84 cm/maat 50.
Maat: 44-66, 90-114
Kleuren: denim zwart 1396.6970.010, denim blauw 1396.6970.020

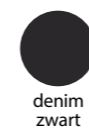

denim zwart

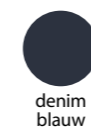

denim blauw



Stretch



Denim

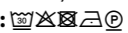

Machine Washable

Doek: 98% katoen, 2% elastaan, 348 g/m²
Onderhoud: 

CASUAL, MAAR CHIC

Voor iedereen die van casual maar toch stijlvol houdt: De GREIFF Blouson brengt een trendy urban stijl naar kantoor. Gewoon aantrekken, zich goed voelen, er goed uitzien. Zo upgradet u elke kantoorlook en blijft u hierbij optimaal beweeglijk.

Stijf behoort tot het verleden! De gamechanger uit de CASUAL collectie is het perfecte alternatief voor de klassieke colbert. Losjes gesneden, maar met die extra sportieve elegantie zorgt hij de hele dag voor een professionele uitstraling. Chic!

blouson op p. 92 & 93



1 | marine



1 | marine



met twee
binnenzakken

1 | GREIFF Heren blouson Regular Fit 28000
Opstaande kraag, ritsluiting, 2 zijzakken,
2 binnenzakken, volledig gevoerd, ruglengte 64
cm/maat M.
Maat: S-3XL
Kleur: marine 28000.2700.020



marine



Stretch



Moisture
Wicking



Machine
Washable

Doek: 35% katoen, 35% polyester,
30% elastomultiester, 205 g/m²
Binnenvoering: 100% polyester
Onderhoud:

2 | marine



elastisch &
funktionell

2 | GREIFF Dames blouson Regular Fit 18000
Opstaande kraag, ritsluiting, 2 zijzakken,
binnenzak, volledig gevoerd, ruglengte 55 cm/
Maat M.
Maat: XS-3XL
Kleur: marine 18000.2700.020



2 | marine



marine



Stretch



Moisture
Wicking



Machine
Washable

Doek: 35% katoen, 35% polyester,
30% eastomultiester, 205 g/m²
Binnenvoering: 100% polyester
Onderhoud:

OVERZICHT COLLECTIE

CORPORATE CASUAL – Dames, Heren

Dames ▶

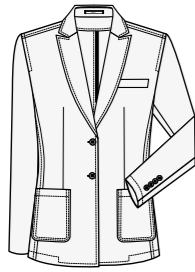

GREIFF Dames jersey lange blazer Regular Fit 1449 (p. 70)
glencheck antraciet 1449.2120.011,
glencheck lichtgrijs 1449.2150.016,
glencheck blauw 1449.2120.021,
antraciet melange 1449.2125.011,
blauw melange 1449.2125.021,
lichtgrijs melange 1449.2155.016

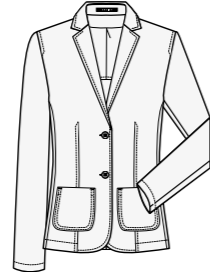

GREIFF Dames jersey blazer Regular Fit 1460 (p. 70)
glencheck antraciet 1460.2120.011,
glencheck lichtgrijs 1460.2150.016,
glencheck blauw 1460.2120.021,
antraciet melange 1460.2125.011,
blauw melange 1460.2125.021,
lichtgrijs melange 1460.2155.016



GREIFF Dames jersey gilet Regular Fit 1722 (p. 73)
glencheck antraciet 1722.2120.011,
glencheck lichtgrijs 1722.2150.016,
glencheck blauw 1722.2120.021,
antraciet melange 1722.2125.011,
blauw melange 1722.2125.021,
lichtgrijs melange 1722.2155.016

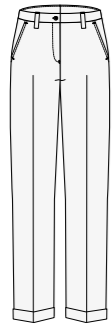

GREIFF Dames jersey pantalon Regular Fit 1385 (p. 74)
antraciet melange 1385.2125.011,
blauw melange 1385.2125.021,
lichtgrijs melange 1385.2155.016

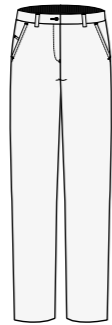

GREIFF Dames jersey pantalon Regular Fit 13085 (p. 75)
antraciet melange 13085.2125.011,
blauw melange 13085.2125.021,
lichtgrijs melange 13085.2155.016

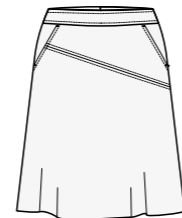

GREIFF Dames jersey rok Regular Fit 1520 (p. 80)
antraciet melange 1520.2125.011,
blauw melange 1520.2125.021,
lichtgrijs melange 1520.2155.016

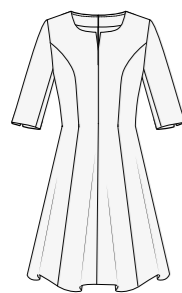

GREIFF Dames jersey jurk Regular Fit 10007 (p. 81)
antraciet melange 10007.2125.011,
blauw melange 10007.2125.021,
lichtgrijs melange 10007.2155.016

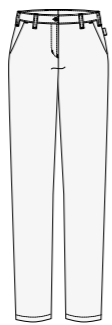

GREIFF Dames chino Regular Fit 13028 (p. 84)
zwart 13028.2700.010, grijs 13028.2700.014,
marine 13028.2700.020, zand 13028.2700.034,
olijfgroen 13028.2700.047



GREIFF Dames pantalon Regular Fit 1372 (p. 84)
zwart 1372.2700.010, grijs 1372.2700.014,
marine 1372.2700.020, zand 1372.2700.034,
olijfgroen 1372.2700.047

Dames ▶

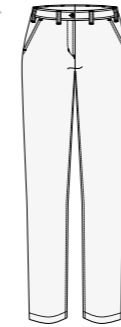

GREIFF Dames chino Regular Fit 1376 (p. 86)
grijs 1376.2710.014, marine 1376.2710.020,
zand 1376.2710.034, olijfgroen 1376.2710.047

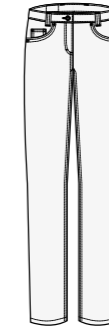

GREIFF Dames jeans Regular Fit 1397 (p. 89)
denim zwart 1397.6970.010, denim blauw 1397.6970.020



GREIFF Dames blouson Regular Fit 18000 (p. 93)
marine 18000.2700.020

Heren ▶



GREIFF Heren jersey colbert Regular Fit 1139 (p. 71)
glencheck antraciet 1139.2120.011,
glencheck lichtgrijs 1139.2150.016, glencheck blauw
1139.2120.021, antraciet melange 1139.2125.011,
blauw melange 1139.2125.021, lichtgrijs melange 1139.2155.016



GREIFF Heren jersey gilet Regular Fit 1631 (p. 73)
glencheck antraciet 1631.2120.011,
glencheck lichtgrijs 1631.2150.016, glencheck blauw
1631.2120.021, antraciet melange 1631.2125.011,
blauw melange 1631.2125.021, lichtgrijs melange 1631.2155.016

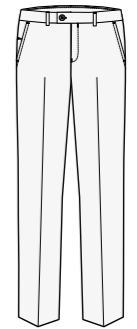

GREIFF Heren jersey pantalon Regular Fit 23065 (p. 76)
antraciet melange 23065.2125.011,
blauw melange 23065.2125.021,
lichtgrijs melange 23065.2155.016



GREIFF Heren jersey pantalon Regular Fit 1365 (p. 77)
antraciet melange 1365.2125.011,
blauw melange 1365.2125.021,
lichtgrijs melange 1365.2155.016

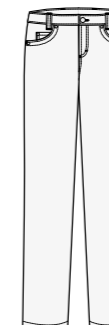

GREIFF Heren pantalon Regular Fit 1318 (p. 85)
zwart 1318.2700.010, grijs 1318.2700.014,
marine 1318.2700.020, zand 1318.2700.034,
olijfgroen 1318.2700.047

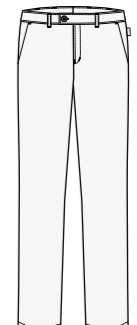

GREIFF Heren pantalon Regular Fit 1320 (p. 85)
zwart 1320.2700.010, grijs 1320.2700.014,
marine 1320.2700.020, zand 1320.2700.034,
olijfgroen 1320.2700.047

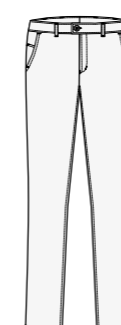

GREIFF Heren chino Regular Fit 1337 (p. 87)
grijs 1337.2710.014, marine 1337.2710.020,
zand 1337.2710.034, olijfgroen 1337.2710.047



GREIFF Heren jeans Regular Fit 1396 (p. 89)
denim zwart 1396.6970.010,
denim blauw 1396.6970.020



GREIFF Heren blouson Regular Fit 28000 (p. 92)
marine 28000.2700.020



STERK DE DAG DOOR

Zelfs als het moeilijk wordt:
Onze GREIFF BASIC collectie is de betrouwbare partner voor intensieve werkdagen. De onderhoudsvriendelijke stoffenmix met elastaanbiedt maximaal bewegingscomfort, terwijl de water- en vuilafstotende afwerking alle uitdagingen troodseert.

Vooral populair in veeleisende werkomgevingen waar klassieke stijl en duurzaamheid even belangrijk zijn.

1 | marine



1 | GREIFF Heren colbert Slim Fit 1132

2 knoops, 2 klepzakken, borstzak met paspel,
3 binnenzakken, ruglengte 72 cm/maat 50.

Maat: 42-54, 90-106

Kleuren: zwart 1132.7000.010, antraciet 1132.7000.011,
marine 1132.7000.020

3 | marine



3 | GREIFF Dames blazer Slim Fit 1434

2 knoops, 2 klepzakken, binnenzak met ritssluiting,
ruglengte 56 cm/maat 38.

Maat: 32-42

Kleuren: zwart 1434.7000.010, antraciet 1434.7000.011,
marine 1434.7000.020

2 | marine



2 | GREIFF Heren pantalon Slim Fit 1317

Elastische band, 2 zijzakken, achterzak, voorzijde
bovenbenen gevoerd, voetwijdte 36 cm/maat 50,
binnenbeenlengte 82 cm/maat 50.

Maat: 42-54, 90-106

Kleuren: zwart 1317.7000.010, antraciet 1317.7000.011,
marine 1317.7000.020

4 | marine



4 | GREIFF Dames pantalon Slim Fit 1358

Normaale lijfhoogte, smalle broekspijpen, 2 zijzakken, klein
zakje t.b.v. een (toegangs)pasje, voorzijde bovenbenen gevoerd,
voetwijdte 38 cm/maat 38, binnenbeenlengte 82 cm.

Maat: 32-42, 68-84

Kleuren: zwart 1358.7000.010, antraciet 1358.7000.011,
marine 1358.7000.020

1 | antraciet



2 | antraciet

3 | antraciet



4 | antraciet



Doek: 54 % polyester, 44 % scheerwol,
2 % elastaan, 235 g/m²

Binnenvoering: 100 % polyester

Onderhoud:

1 | marine



1 | antraciet



1 | GREIFF Dames blazer Regular Fit 1432
 2 knoops, 2 klepzakken, binnenzak met ritssluiting, ruglengte 60 cm/maat 38.
Maat: 32-60
Kleuren: zwart 1432.7000.010, antraciet 1432.7000.011, marine 1432.7000.020

PAST ALTIJD

Vaak zijn het de klassiekers, die echt overtuigen: Krachtig zwart, elegant antraciet of stijlvol marineblauww – de GREIFF BASIC collectie gebruikt perfect het zakelijke kleurenpalet.

3 | marine



2 | antraciet



2 | GREIFF Dames lange blazer Regular Fit 1414
 2 knoops, 2 klepzakken, borstzak met paspel, binnenzak met ritssluiting, ruglengte 68 cm/maat 38.
Maat: 32-54
Kleuren: zwart 1414.7000.010, antraciet 1414.7000.011, marine 1414.7000.020

2 | marine



3 | antraciet



3 | GREIFF Heren colbert Regular Fit 1115
 2 knoops, 2 klepzakken, borstzak met paspel, 3 binnenzakken, ruglengte 76 cm/maat 50.
Maat: 44-68, 90-114, 24-35
Kleuren: zwart 1115.7000.010, antraciet 1115.7000.011, marine 1115.7000.020

Doek: 54% polyester, 44% scheerwol, 2% elastaan, 235 g/m²
Binnenvoering: 100% polyester
Onderhoud:

Doek: 54% polyester, 44% scheerwol, 2% elastaan, 235 g/m²
Binnenvoering: 100% polyester
Onderhoud:



1 | zwart

1 | antraciet



1 | GREIFF Dames gilet Regular Fit 1249
 3 knoops, 2 paspelzakken, borstzak met paspel, binnenzak, stoffen rug, ruglengte 55 cm/maat 38.
Maat: 32-60
Kleuren: zwart 1249.7000.010, antraciet 1249.7000.011, marine 1249.7000.020



3 | zwart

2 | antraciet



2 | GREIFF Dames gilet Regular Fit 1749
 4 knoops, 2 paspelzakken, borstzak met paspel, binnenzak, stoffen rug, ruglengte 66 cm/maat 38.
Maat: 32-54
Kleuren: zwart 1749.7000.010, antraciet 1749.7000.011, marine 1749.7000.020

2 | zwart



3 | antraciet



3 | GREIFF Heren gilet Regular Fit 1225
 5 knoops, 2 paspelzakken, borstzak met paspel, binnenzak, stoffen rug, ruglengte 57 cm/maat 50.
Maat: 44-68, 90-114, 24-35
Kleuren: zwart 1225.7000.010, antraciet 1225.7000.011, marine 1225.7000.020

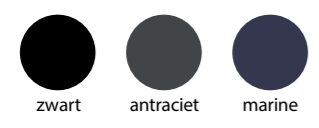

Doek: 54% polyester, 44% scheerwol, 2% elastaan, 235 g/m²
Binnenvoering: 100% polyester
Onderhoud:

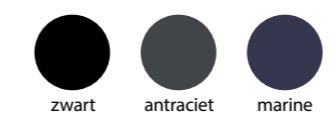

Doek: 54% polyester, 44% scheerwol, 2% elastaan, 235 g/m²
Binnenvoering: 100% polyester
Onderhoud:

1 | antraciet



1 | GREIFF Dames pantalon Regular Fit 1353

Normaale lijfhoogte, straight cut, 2 zijzakken, klein zakje t.b.v. een (toegangs)pasje, voorzijde bovenbenen gevoerd, vanaf maat 46 elastische band aan de zijkanten, voetwijdte 44 cm/maat 38, binnenbeenlengte 82 cm.

Maat: 32-54, 72-88

Kleuren: zwart 1353.7000.010, antraciet 1353.7000.011, marine 1353.7000.020

2 | antraciet



ook groode maten



2 | GREIFF Dames pantalon Regular Fit 13024

Hoge lijfhoogte, elastische band rugzijde, straight cut, 2 vleugelzakken, blinde achterzak, voorzijde bovenbenen gevoerd, voetwijdte 40 cm/maat 38, binnenbeenlengte 78 cm.

Maat: 32-60, 72-88

Kleuren: zwart 13024.7000.010, antraciet 13024.7000.011, marine 13024.7000.020

1 | marine



2 | marine



3 | antraciet



ook groode maten



3 | GREIFF Heren pantalon Regular Fit 1324

Elastische band, 2 zijzakken, achterzak, voorzijde bovenbenen gevoerd, voetwijdte 42 cm/maat 50, binnenbeenlengte 82 cm/maat 50.

Maat: 44-68, 90-114, 24-35

Kleuren: zwart 1324.7000.010, antraciet 1324.7000.011, marine 1324.7000.020

3 | marine



Doek: 54% polyester, 44% scheerwol, 2% elastaan, 235 g/m²
Binnenvoering: 100% polyester
Onderhoud:



Doek: 54% polyester, 44% scheerwol, 2% elastaan, 235 g/m²
Binnenvoering: 100% polyester
Onderhoud:

1 | marine



1 | GREIFF Dames rechte rok Regular Fit 1532

Verdekte split achterzijde, volledig gevoerd.

Maat: 32-54 (lengte 54 cm), 72-88 (lengte 62 cm)

Kleuren: zwart 1532.7000.010, antraciet 1532.7000.011, marine 1532.7000.020

1 | antraciet



2 | antraciet



2 | marine



2 | GREIFF Dames etui jurk Regular Fit 10008

Ronde hals, weense naden, plooi achterzijde, elastische voering, ruglengte 97 cm.

Maat: 32-54

Kleuren: zwart 10008.7000.010, antraciet 10008.7000.011, marine 10008.7000.020



Stretch



Water & Dirt Repellent



Machine Washable

Doek: 54% polyester, 44% scheerwol, 2% elastaan, 235 g/m²

Binnenvoering: 100% polyester

Onderhoud:



Stretch



Water & Dirt Repellent



Machine Washable

Doek: 54% polyester, 44% scheerwol, 2% elastaan, 235 g/m²

Binnenvoering: 100% polyester

Onderhoud:



GEWOON OVERTUI- GEND

Keep it Simple! Deze GREIFF collectie bewijst dat minder vaak meer is. Vijf doordachte modellen in klassiek zwart garanderen te allen tijde een professionele uitstraling. Hier krijgt u tijdloze zakelijke mode in beproefde GREIFF-kwaliteit tegen een aantrekkelijke prijs. Perfect voor jonge professionals, scholen of security-teams.

Wie zegt dat een professionele uitstraling ingewikkeld moet zijn?



1 | zwart



2 | zwart



3 | zwart

4 | zwart



4 | GREIFF Heren gilet Regular Fit 8202
4 knoops, 2 paspelzakken, borstzak met paspel, binnenzak, stoffen rug, volledig gevoerd ruglengte 59 cm/maat 50.
Maat: 42-62, 90-114
Kleuren: zwart 8202.500.010

5 | zwart



5 | GREIFF Heren pantalon Regular Fit 8024
2 zijzakken, achterzak, voetwijdte 42 cm/maat 50, binnenbeenlengte 82 cm/maat 50.
Maat: 42-62, 90-114
Kleuren: zwart 8024.500.010



4 | zwart

1 | zwart



1 | GREIFF Dames gilet Regular Fit 8222
4 knoops, 2 paspelzakken, borstzak met paspel, binnenvoering-binnenzak, stoffen rug, volledig gevoerd, ruglengte 55 cm/maat 38.
Maat: 32-54
Kleuren: zwart 8222.500.010

2 | zwart



2/GREIFF Dames pantalon Regular Fit 8321
Lage lijfhoogte, straight cut, brede band met dubbele knoopssluiting, voetwijdte 42 cm/maat 38, binnenbeenlengte 82 cm.
Maat: 32-54
Kleuren: zwart 8321.500.010

3 | zwart



3 | GREIFF Dames rechte rok Regular Fit 8501
Elastische band aan de zijkanen, split achterzijde, volledig gevoerd, lengte 54 cm.
Maat: 32-54
Kleuren: zwart 8501.500.010



zwart



Machine Washable

Doek: 100% polyester, 190 g/m²
Binnenvoering: 100% polyester
Onderhoud:



zwart



Machine Washable

Doek: 100% polyester, 190 g/m²
Binnenvoering: 100% polyester
Onderhoud:

OVERZICHT COLLECTIE

CORPORATE BASIC/SIMPLE – Dames, Heren

BASIC Dames ▶

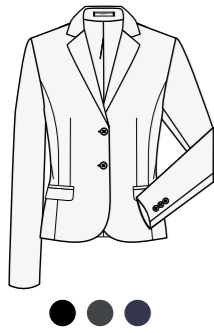

GREIFF Dames blazer Slim Fit 1434 (p. 98)
zwart 1434.7000.010, antraciet 1434.7000.011,
marine 1434.7000.020

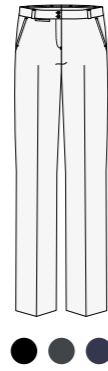

GREIFF Dames pantalon Slim Fit 1358 (p. 98)
zwart 1358.7000.010, antraciet 1358.7000.011,
marine 1358.7000.020

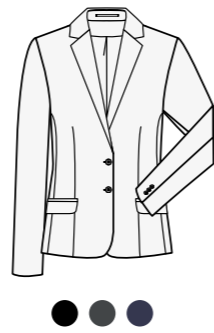

GREIFF Dames blazer Regular Fit 1432 (p. 100)
zwart 1432.7000.010, antraciet 1432.7000.011,
marine 1432.7000.020

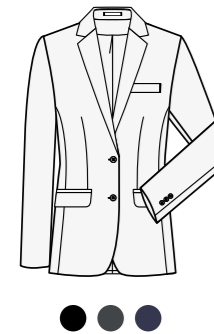

GREIFF Dames lange blazer Regular Fit 1414 (p. 100)
zwart 1414.7000.010, antraciet 1414.7000.011,
marine 1414.7000.020

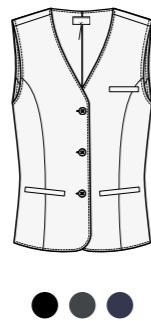

GREIFF Dames gilet Regular Fit 1249 (p. 102)
zwart 1249.7000.010, antraciet 1249.7000.011,
marine 1249.7000.020

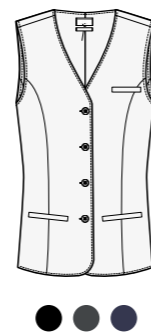

GREIFF Dames gilet Regular Fit 1749 (p. 102)
zwart 1749.7000.010, antraciet 1749.7000.011,
marine 1749.7000.020

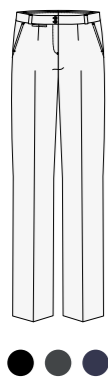

GREIFF Dames pantalon Regular Fit 1353 (p. 104)
zwart 1353.7000.010, antraciet 1353.7000.011,
marine 1353.7000.020

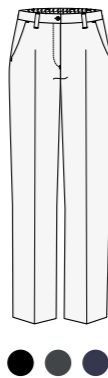

GREIFF Dames pantalon Regular Fit 13024 (p. 104)
zwart 13024.7000.010, antraciet 13024.7000.011,
marine 13024.7000.020

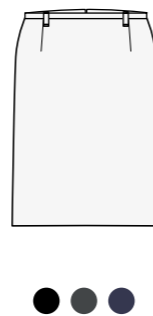

GREIFF Dames rechte rok Regular Fit 1532 (p. 106)
zwart 1532.7000.010, antraciet 1532.7000.011,
marine 1532.7000.020

BASIC Dames ▶

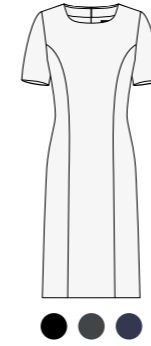

GREIFF Dames etui jurk Regular Fit 10008 (p. 107)
zwart 10008.7000.010, antraciet 10008.7000.011,
marine 10008.7000.020

BASIC Heren ▶

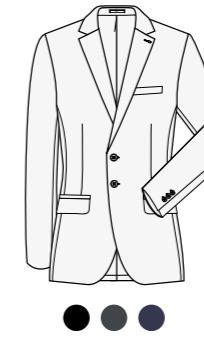

GREIFF Heren colbert Slim Fit 1132 (p. 98)
zwart 1132.7000.010, antraciet 1132.7000.011,
marine 1132.7000.020

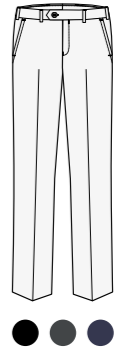

GREIFF Heren pantalon Slim Fit 1317 (p. 98)
zwart 1317.7000.010, antraciet 1317.7000.011,
marine 1317.7000.020

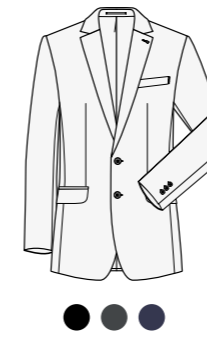

GREIFF Heren colbert Regular Fit 1115 (p. 101)
zwart 1115.7000.010, antraciet 1115.7000.011,
marine 1115.7000.020

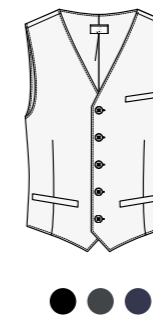

GREIFF Heren gilet Regular Fit 1225 (p. 103)
zwart 1225.7000.010, antraciet 1225.7000.011,
marine 1225.7000.020

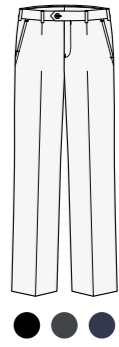

GREIFF Heren pantalon Regular Fit 1324 (p. 105)
zwart 1324.7000.010, antraciet 1324.7000.011,
marine 1324.7000.020

SIMPLE Dames ▶



GREIFF Dames gilet Regular Fit 8222 (p. 110)
zwart 8222.500.010

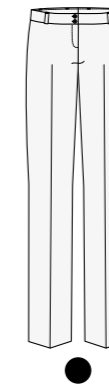

GREIFF Dames pantalon Regular Fit 8321 (p. 110)
zwart 8321.500.010

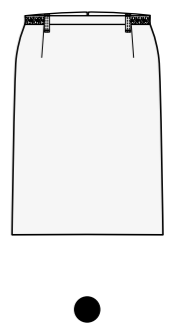

GREIFF Dames rechte rok Regular Fit 8501 (p. 110)
zwart 8501.500.010

SIMPLE Heren ▶

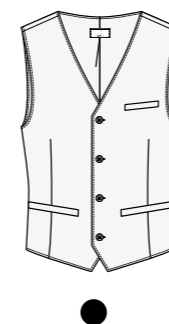

GREIFF Heren gilet Regular Fit 8202 (p. 111)
zwart 8202.500.010



GREIFF Heren pantalon Regular Fit 8024 (p. 111)
zwart 8024.500.010



TRADITIONELL PROFESSIONELL

Alpine charme om te dragen: Onze GREIFF LANDHAUS collectie geeft bedrijfskleding een gezellig thuisgevoel! Klassieke klederdelementen, opnieuw geïnterpreteerd in zachte jersey – dat is een feelgood-traditie.

Van de hotelreceptie tot de beursstand: Hier versmelt een gezellige Landhuis-look met een professionele uitstraling. Modern en onderhoudsvriendelijk – de LANDHAUS collectie brengt u gewoon in een goed humeur. Niet alleen in de bergen.

1 | grijs



1 | GREIFF Dames jersey blazer Regular Fit 14000

Opstaande kraag, 5 knoops, 2 klepzakken, contrasterende paspels aan mouwkop, zijsplit, half gevoerd, ruglengte 60 cm/maat 38.

Maat: 32-54

Kleuren: grijs 14000.2295.117, marine/grijs 14000.2295.123

2 | grijs



2 | GREIFF Heren jersey colbert Regular Fit 11000

Opstaande kraag, 5 knoops, 2 klepzakken, borstzak met paspel, 2 binnenzakken, contrasterende paspels aan mouwkop, zijsplit, half gevoerd, ruglengte 71 cm/maat 50.

Maat: 44-64, 90-114

Kleuren: grijs 11000.2295.117, marine/grijs 11000.2295.123



grijs



marine/grijs



Stretch



Machine Washable

Doek: 67 % polyester
28 % viscose, 5 % elastaan, 270g/m²
Binnenvoering: 100 % polyester
Onderhoud: 

3 | wit



3 | GREIFF Dames Stehkragenbluse Regular Fit 65720

Stehkragen, V-Ausschnitt.

Maat: 32-54

Kleur: wit 65720.1285.090

4 | wit



4 | GREIFF Heren Stehkragenhemd Regular Fit 67720

Stehkragen.

Maat: 35/36-47/48

Kleur: wit 67720.1285.090



wit



Easy Care

Doek: 60 % katoen
40 % polyester, 135g/m²
Onderhoud: 

1 | marine/
grijs



met contrasterende
paspels

3 | wit



4 | wit



2 | marine/
grijs





2 | grijs

1 | grijs

1 | marine/
grijs



1 | GREIFF Dames jersey gilet Regular Fit 17000
Opstaande kraag, 4 knoops, 2 paspelzakken, korte zijsplit, half gevoerd, ruglengte 55 cm/maat 38.
Maat: 32-54
Kleuren: grijs 17000.2295.117,
marine/grijs 17000.2295.123

2 | marine/
grijs



2 | GREIFF Heren jersey gilet Regular Fit 16000
Opstaande kraag, 7 knoops, 2 paspelzakken, borstzak met paspel, half gevoerd, ruglengte 59 cm/maat 50.
Maat: 44-64
Kleuren: grijs 16000.2295.117,
marine/grijs 16000.2295.123

OVERZICHT COLLECTIE



LANDHAUS – Dames, Heren

LANDHAUS Dames ▶



GREIFF Dames jersey blazer Regular Fit 14000 (p. 116)
grijs 14000.2295.117,
marine/grijs 14000.2295.123

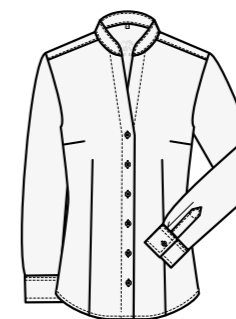

GREIFF Dames Stehkragenbluse Regular Fit 65720 (p. 116)
wit 65720.1285.090

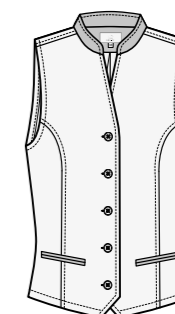

GREIFF Dames jersey gilet Regular Fit 17000 (p. 118)
grijs 17000.2295.117,
marine/grijs 17000.2295.123

LANDHAUS Heren ▶



GREIFF Heren jersey colbert Regular Fit 11000 (p. 116)
grijs 11000.2295.117,
marine/grijs 11000.2295.123

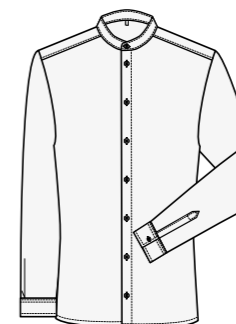

GREIFF Heren Stehkragenhemd Regular Fit 67720 (p. 116)
wit 67720.1285.090

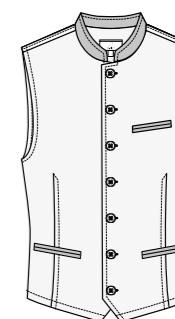

GREIFF Heren jersey gilet Regular Fit 16000 (p. 118)
grijs 16000.2295.117,
marine/grijs 16000.2295.123



grijs



marine/grijs



Stretch

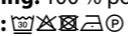

Machine Washable

Doek: 67 % polyester
28 % viscose, 5 % elastaan, 270g/m²
Binnenvoering: 100 % polyester
Onderhoud: 

1 | GREIFF Doek bedrukt 6901
Größe: 68 x 68 cm
Doek: 100% polyester
Onderhoud:



bleu/grijs gespikkeld
6901.9920.129



rood/grijs geruit
6901.9920.551



bleu geruit
6901.9920.629



rood geruit
6901.9920.651

2 | GREIFF Shawl bedrukt 6916
Größe: 160 x 30 cm
Doek: 100% polyester
Onderhoud:



bleu
6916.9920.029



donkerblauw paisley
6916.9920.821



berry paisley
6916.9920.858

DÉ FINAL TOUCH

3 | GREIFF Doek geweven 6901
Größe: 68 x 68 cm
Doek: 100% polyester
Onderhoud:



zwart
6901.9800.010



zilvergrijs
6901.9800.018



blauw
6901.9800.023



rood
6901.9800.050



bordeaux
6901.9800.053



blauw/grijs geruit
6901.9800.523



rood/grijs geruit
6901.9800.554



bordeaux
6901.9800.653



zilvergrijs gestreept
6901.9800.718



blauw gestreept
6901.9800.724



rood/grijs gestreept
6901.9800.750



blauw
6901.9800.823



rood
6901.9800.854



zwart/
zilvergrijs
6901.9800.910



marine/bleu
6901.9800.921

1 | bleu/grijs gespikkeld



1 | GREIFF Dames leren ceintuur 1930
Klassieke gesp, echt rundleer, aanpasbare lengte, meerlaags.
standaardlengte: 100 cm **breedte:** ca. 3 cm
Doek: 100 % leer
Kleur: zwart 1930.9013.010



2 | GREIFF Heren leren riem 1911
klassieke gesp, echt rundleer, aanpasbare lengte, meerlaags.
standaardlengte: 110 cm **breedte:** ca. 3,5 cm
Doek: 100 % leer
Kleur: zwart 1911.9013.010



3 | GREIFF Unisex riem 1917
Klassieke gesp, echt rundleer, elastische textielband kan niet worden ingekort.
lengte: 80 – 120 cm **breedte:** 3,5 cm
Doek textielband: 72 % polyester, 18 % viscose, 10 % elastodien
Spitze: 100 % koeienhuid
Kleur: zwart 1917.9025.010, marine 1917.9025.020, bruin 1917.9025.030

TOEBEHOREN



4 | GREIFF Kostuumhoes 6909
Fleece kostuumhoes met GREIFF-logo, zijvouw, opening kledinghanger, insteekzak.
Doek: 100 % polypropeen
Kleur: zwart 6909.9009.010



5 | GREIFF Waszak 6907
voor optimale en beschermende reiniging.
Doek: 100 % nylon
Kleur: wit 6907.9008.090

5 | zilvergrijs

STIJLVOL VERBONDEN



zwart
6900.9700.010



zilvergrijs
6900.9700.018



blauw
6900.9700.023



rood
6900.9700.050



bordeaux
6900.9700.053



blau/grijs gestreept
6900.9700.129



zilvergrijs gestreept
6900.9700.718



blauw gestreept
6900.9700.724



rood/grijs gestreept
6900.9700.750

6 | GREIFF Stropdas 6900
breedte: ca. 8 cm
Doek: 100 % polyester
Onderhoud:



zwart
6918.9500.010



antraciet
6918.9500.012



marine
6918.9500.020



koningsblauw
6918.9500.026



blau
6918.9500.029



petrol
6918.9500.040



rood
6918.9500.050



bordeaux
6918.9500.053



lila
6918.9500.055



blauw/grijs geruit
6918.9700.523



rood/grijs geruit
6918.9700.551



blau geruit
6918.9700.629



rood geruit
6918.9700.651



bordeaux
6918.9700.653



rood/grijs geruit
6918.9700.554



donkerblauw paisley
6918.9700.821



blauw
6918.9700.823



rood
6918.9700.854



beere paisley
6918.9700.858



zwart/zilvergrijs
6918.9700.910



marine/blauw
6918.9700.921

7 | GREIFF Stropdas slimline 6918
breedte: ca. 6 cm
Doek: 100 % polyester
Onderhoud:

GREIFF SUITS



ESSENTIALS

Horen in elke zakelijke garderobe.

KWALITEIT VAN GREIFF...

Onze kwaliteitssymbolen laten in één oogopslag zien welke slimme eigenschappen en weefsels uw GREIFF-product bevat.

37.5° Technologie – perfect getemperd



Te warm? Te koud? Nu niet meer! Deze kleding maakt gebruik van de modernste sporttechnologie voor uw welzijn. Het slimme 37.5°-weefsel functioneert als uw persoonlijke klimaatmanager: Bij hitte wordt zweet afgevoerd, bij kou slaat de stof uw lichaamswarmte op. Het resultaat? Uw ideale feel-well temperatuur van 37,5°C, de hele dag.

Stretch – pure bewegingsvrijheid



Het kan met elastaanvezels: deze hightech-vezel geeft u maximale bewegingsvrijheid. De stof rekt tot het zevenvoudige en springt perfect terug in vorm.



COOLMAX® – Clever Cool

Deze innovatieve powervezel uit polyester leidt vocht bliksemsnel weg van de huid naar buiten en zorgt door snelle verdamping voor aangenaam, droog draagcomfort – voor duurzaam, cool zakendoen!

In de wasmachine – gewoon schoon



Geen dure reiniging meer! Deze stoffen kunt u heel ontspannen thuis wassen zoals vermeld op het verzorgingsetiket, zo blijft uw outfit altijd schoon en helemaal in vorm.

Eenvoudige zorg – lange vreugde



Minimale moeite, maximale stijl: Dankzij allerlei veredelingstechnieken zijn deze stoffen echte blijvers. Vaak wassen en drogen? Heel easy!

Organische katoen – biokatoen met hart



Natuurlijk goed: Deze katoen groeit zonder synthetische plantenbeschermers en kunstmest, geheel volgens eco-normen. Goed voor u, goed voor het milieu.

Strijkvrij – katoen met antikreukeffect



Nooit meer strijken! Dankzij een speciale behandeling van het katoen blijft het materiaal bijna kreukvrij. Bij de juiste zorg (zie onze onderhoudshandleiding) hoeft u helemaal niet meer te strijken.

Gerecyclede materialen – duurzaam gedacht



Het polyesterandeel bestaat uit 100% gerecycled polyester uit plastic flessen en vezelresten, zo besparen we CO2, energie en water. Stijl met een goed geweten!

Mulesing-vrij



Een respectvolle omgang met dieren is belangrijk voor ons. Samen met onze leveranciers richten we ons op het houden van soorten die bij ons passen en op verantwoorde ethische normen.

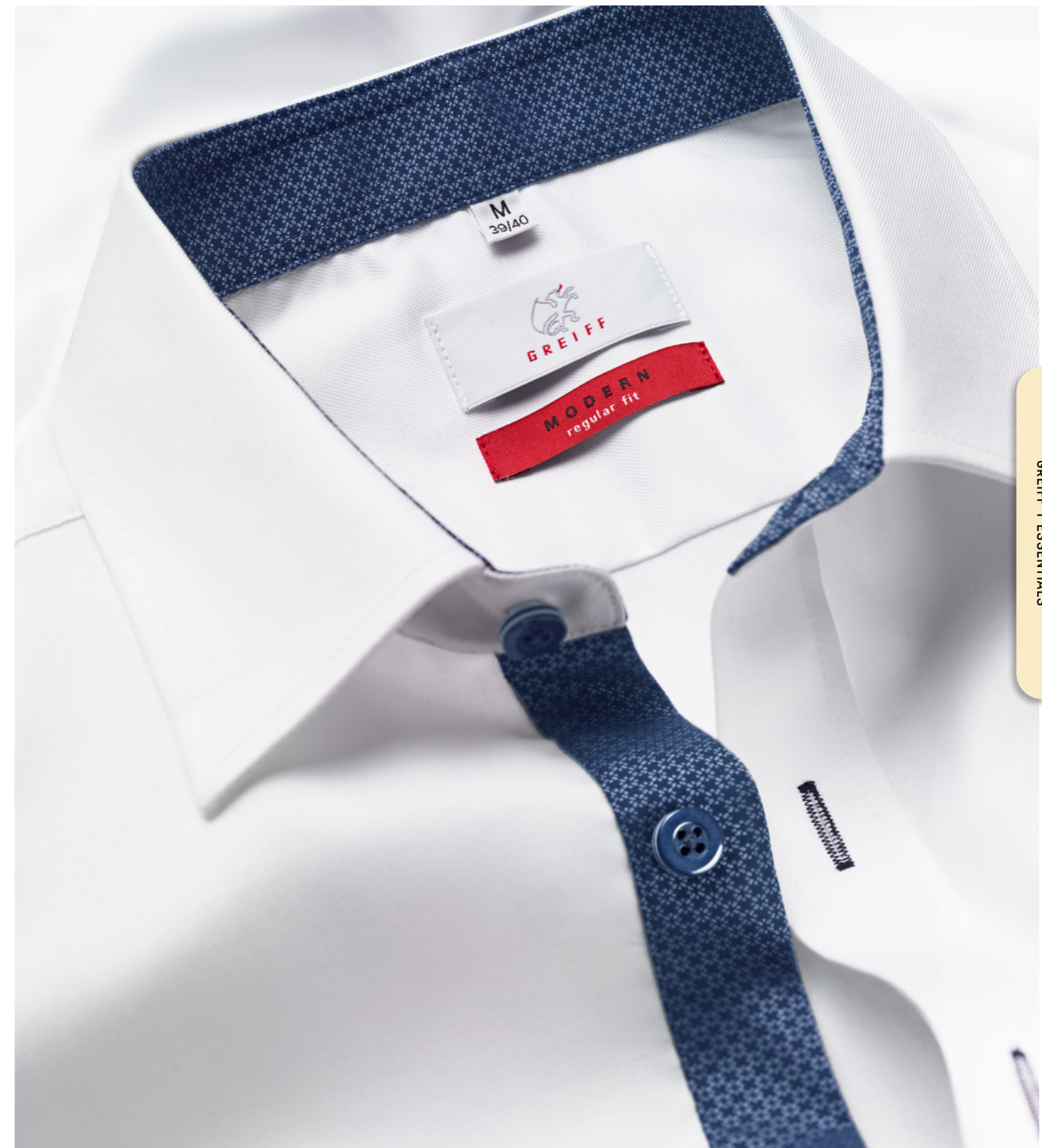

...MAKEN HET VERSCHIL

1 | midden
blauww



1 | GREIFF Dames blouse Slim Fit 6560

Kent-kraag, brede manchet met geborduurd logo.

Maat: 32-42

Kleuren: wit 6560.1200.090,

zwart 6560.1200.010,

midden blauww 6560.1200.023



1 | wit



2 | midden
blauww



2 | GREIFF Heren overhemd Slim Fit 6760

Opengewerkte kraag, manchet verstelbaar met geborduurd logo, knoop bij mouwsplit.

Maat: 35/36-43/44

Kleuren: wit 6760.1200.090,

zwart 6760.1200.010,

midden blauww 6760.1200.023



2 | wit



GREIFF | ESSENTIALS | PREMIUM

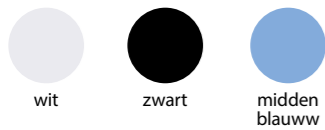

Doek: 98% katoen, 2% elastolefine, 140 g/m²
Onderhoud:

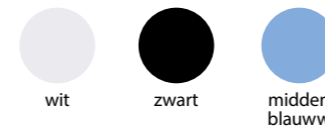

Doek: 98% katoen, 2% elastolefine, 140 g/m²
Onderhoud:

1 | zwart



1 | midden blauww



1 | GREIFF Dames blouse Regular Fit 6562 | 65621
Kent-kraag, brede manchet met geborduurd logo.
Maat: 32-54
Kleuren: wit 6562.1200.090, zwart 6562.1200.010, midden blauww 6562.1200.023, wit/contrast grijs 65621.1200.216, wit/contrast blauww 65621.1200.222



3 | wit/contrast blauww



3 | midden blauww



3 | GREIFF Heren overhemd Regular Fit 6762 | 67621
New-Kent-kraag, manchet verstelbaar met geborduurd logo, knoop bij mouwsplit.
Maat: 35/36-47/48
Kleuren: wit 6762.1200.090, zwart 6762.1200.010, midden blauww 6762.1200.023, wit/contrast grijs 67621.1200.216, wit/contrast blauww 67621.1200.222

GREIFF | ESSENTIALS | PREMIUM

2 | wit



2 | GREIFF Dames blouse Regular Fit 6563
Korte mouw, Kent-kraag.
Maat: 32-54
Kleur: wit 6563.1200.090



2 | wit

4 | wit



4 | GREIFF Heren overhemd Regular Fit 6763
Korte mouw, New-Kent-kraag.
Maat: 35/36-47/48
Kleur: wit 6763.1200.090

4 | wit

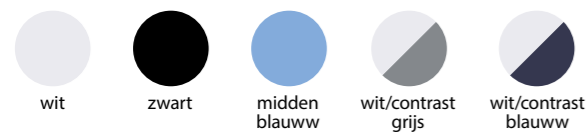

Doek: 98% katoen, 2% elastolefine, 140g/m²
Onderhoud:



Doek: 98% katoen, 2% elastolefine, 140g/m²
Onderhoud:

1 | zwart



1 | GREIFF Dames blouse Regular Fit 6592
Kent-kraag, geborduurd logo bovenzijde mouwsplit.
Maat: 32-54
Kleuren: wit 6592.1140.090, zwart 6592.1140.010, blauw 6592.1140.029



1 | bleu



2 | bleu



2 | GREIFF Heren overhemd Regular Fit 6766
New-Kent-kraag, geborduurd logo bovenzijde mouwsplit.
Maat: 35/36-47/48
Kleuren: wit 6766.1140.090, zwart 6766.1140.010, blauw 6766.1140.029



2 | zwart



GREIFF | ESSENTIALS | PREMIUM



Doek: 97% katoen, 3% elastofine, 120g/m²
Onderhoud:

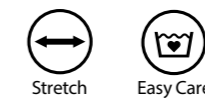

Doek: 97% katoen, 3% elastofine, 120g/m²
Onderhoud:



1 | wit

1 | wit



1 | GREIFF Dames blouse Comfort Fit 6565
Korte mouw, Kent-kraag.
Maat: 36-60
Kleur: wit 6565.1200.090



3 | wit

3 | wit



3 | GREIFF Heren overhemd Comfort Fit 6764
New-Kent-kraag, manchet verstelbaar met geborduurd logo, 2 vouwen op de rug, knoop bij mouwsplit.
Maat: 39/40-51/52
Kleur: wit 6764.1200.090

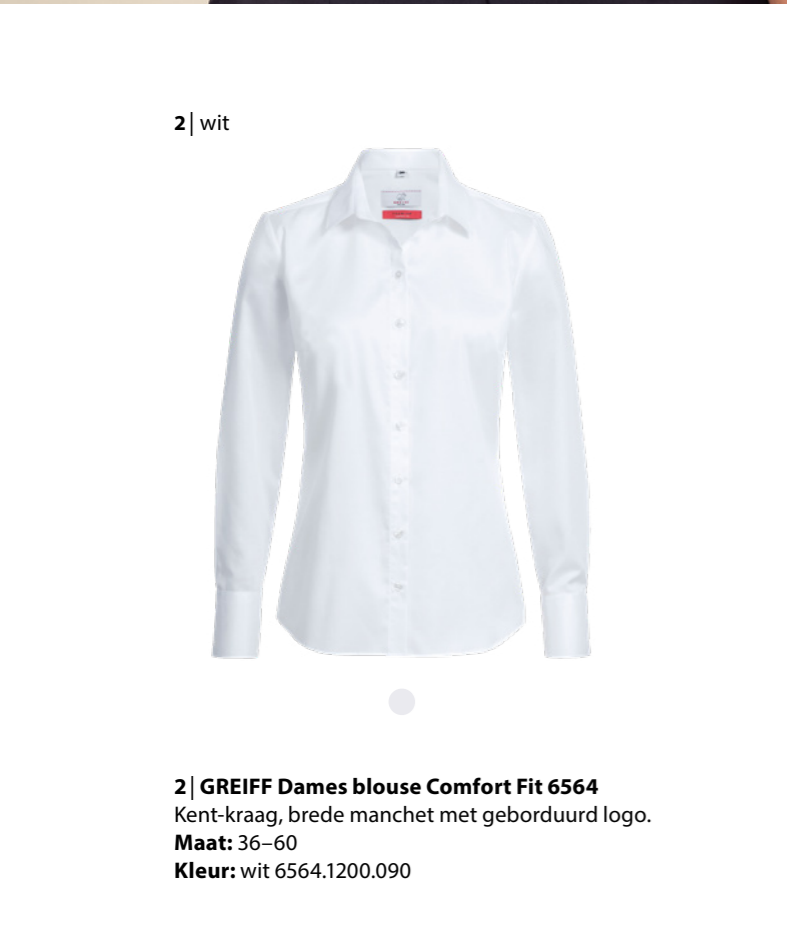

2 | wit

2 | wit



2 | GREIFF Dames blouse Comfort Fit 6564
Kent-kraag, brede manchet met geborduurd logo.
Maat: 36-60
Kleur: wit 6564.1200.090

4 | wit

4 | wit



4 | GREIFF Heren overhemd Comfort Fit 6765
Korte mouw, New-Kent-kraag, 2 vouwen op de rug.
Maat: 39/40-51/52
Kleur: wit 6765.1200.090



GREIFF | ESSENTIALS | PREMIUM



Doek: 98% katoen, 2% elastofine, 140g/m²
Onderhoud:



Doek: 98% katoen, 2% elastofine, 140g/m²
Onderhoud:



VRIJ GE- COM- BINEERD

Vandaag casual naar kantoor, morgen een belangrijke meeting? Cleane pasvormen en een groot aantal kleuren maken GREIFF-blouses en -overhemden tot echte combinatie-allrounders: Casual bij een chino, elegant bij een zakelijk pak of smart-casual met kokerrok. Details zoals een Kent- of buttondownkraag zorgen voor precies het juiste accent. En omdat onze katoenkwaliteit ook na vaak wassen nog perfect in vorm blijft, zijn deze business Essentials gegarandeerd duurzame teamspelers in uw garderobe.



1 | bleu

met sportmanchetten



1 | GREIFF Dames blouse Slim Fit 6519

Kent-kraag, sportmanchetten met geborduurd logo.

Maat: 32-42

Kleuren: wit 6519.1770.090, zwart 6519.1770.010, marine 6519.1770.020, bleu 6519.1770.029

1 | wit



2 | bleu

met verstelbaar
manchet



2 | GREIFF Heren overhemd Slim Fit 6689

Kent-kraag, manchet verstelbaar met geborduurd logo, knoop bij mouwsplit.

Maat: 35/36-43/44

Kleuren: wit 6689.1770.090, zwart 6689.1770.010, marine 6689.1770.020, bleu 6689.1770.029

2 | wit



GREIFF | ESSENTIALS | MODERN 37,5

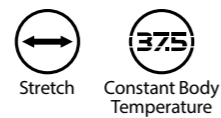

Doek: 76 % katoen, 22 % polyester, 2 % elastofine, 135 g/m²
Onderhoud:

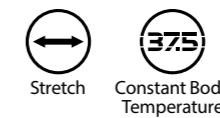
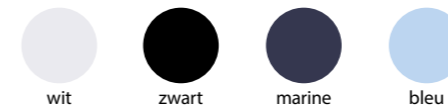

Doek: 76 % katoen, 22 % polyester, 2 % elastofine, 135 g/m²
Onderhoud:



1 | marine



met brede
manchet



2 | marine



met manchet
verstelbaar



1 | GREIFF Dames blouse Regular Fit 6527 | 65271
Kent-kraag, brede manchet met geborduurd logo.
Maat: 32-54
Kleuren: wit 6527.1770.090, zwart 6527.1770.010,
marine 6527.1770.020, bleu 6527.1770.029,
wit/contrast grijs 65271.1770.216,
wit/contrast blauww 65271.1770.222

2 | GREIFF Heren overhemd Regular Fit 6727 | 67271
Kent-kraag, manchet verstelbaar met geborduurd logo,
knoop bij mouwsplit.
Maat: 35/36-47/48
Kleuren: wit 6727.1770.090, zwart 6727.1770.010,
marine 6727.1770.020, bleu 6727.1770.029,
wit/contrast grijs 67271.1770.216,
wit/contrast blauww 67271.1770.222

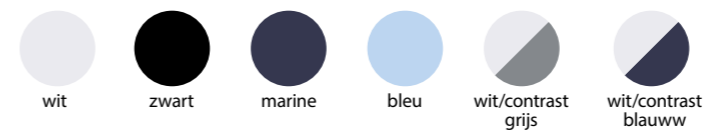

Stretch



Constant Body
Temperature

Doek: 76% katoen,
22% polyester, 2% elastofine,
135 g/m²
Onderhoud:

1 | wit



met Button-down kraag
en ophanglus aan
binnenzijde kraag



1 | GREIFF Dames blouse Regular Fit 6591

Button-down kraag, ophanglus aan binnenzijde kraag.

Maat: 32-54

Kleuren: wit 6591.1285.090,
blauw/wit gestreept 6591.1286.027,
bleu 6591.1285.029

1 | bleu



2 | blauw/wit
gestreept

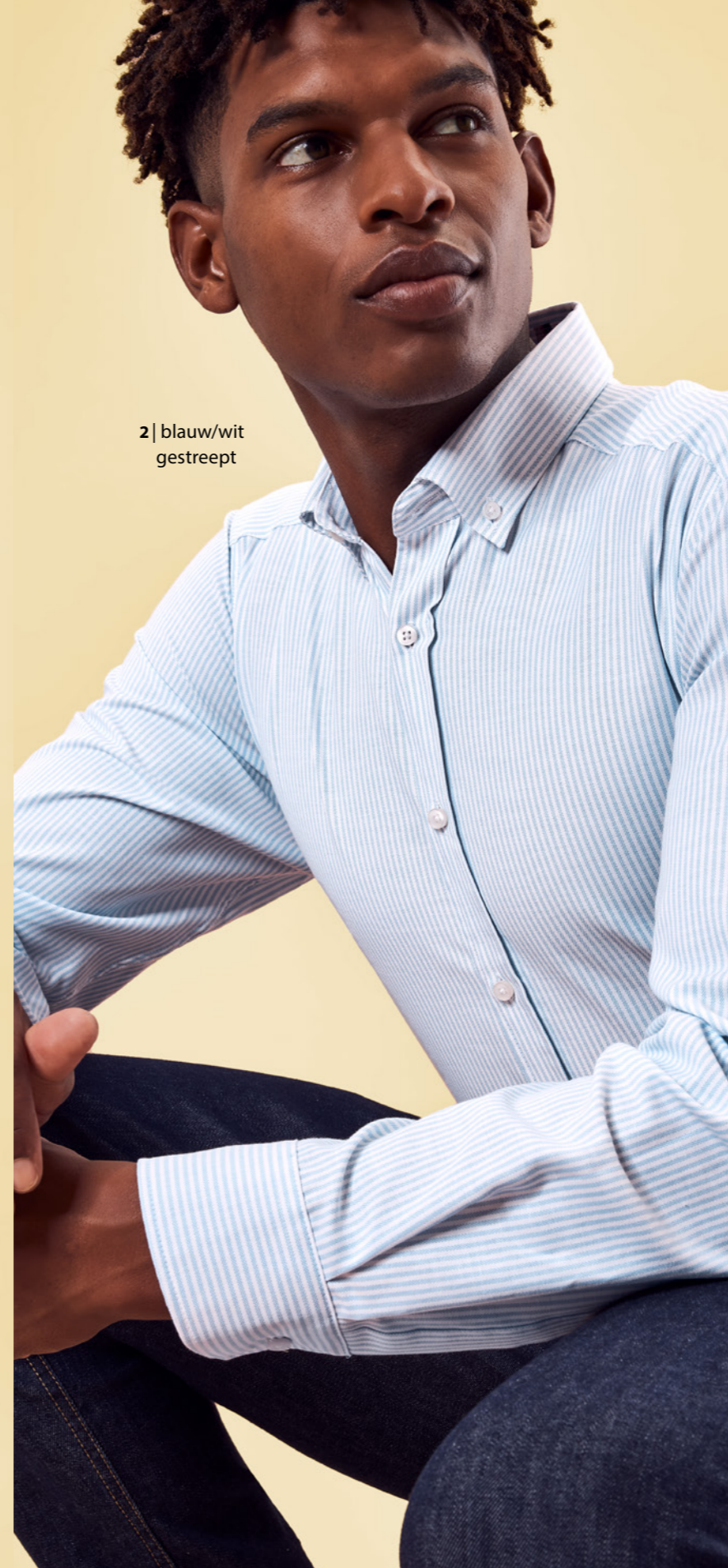

ZIT. PAST. BLIJFT.

De pasvorm maakt het verschil:
GREIFF Essentials Blouses en
overhemden strelen elke
lichaamsvorm, dankzij doordachte
figuurnaden, een beetje stretch
en drie pasvormen van Slim tot
Comfort fit.

2 | wit



met Button-down kraag
en ophanglus aan
binnenzijde kraag



2 | GREIFF Heren overhemd Regular Fit 6723

Button-down kraag, ophanglus aan binnenzijde kraag.

Maat: 35/36-47/48

Kleuren: wit 6723.1285.090,
blauw/wit gestreept 6723.1286.027,
bleu 6723.1285.029



Doek 1285:
60% katoen,
40% polyester, 135 g/m²
Onderhoud:



blauw/wit
gestreept

Doek 1286:
61% katoen,
39% polyester, 135 g/m²
Onderhoud:



Easy Care



Doek 1285:
60% katoen,
40% polyester, 135 g/m²
Onderhoud:



blauw/wit
gestreept

Doek 1286:
61% katoen,
39% polyester, 135 g/m²
Onderhoud:



Easy Care

1 | wit



1 | wit



1 | GREIFF Dames shirt Regular Fit 35020
Korte mouw, ronde hals.
Maat: XS-3XL
Kleur: wit 35020.1250.090

3 | wit



3 | zwart



extra comfortabel

3 | GREIFF Heren jersey overhemd Regular Fit 6767
New-Kent-kraag, manchet in de wijdte verstelbaar, knoop bij mouwsplit.
Maat: 35/36-47/48
Kleuren: wit 6767.1250.090, zwart 6767.1250.010

2 | wit



2 | GREIFF Dames shirt Regular Fit 35022
Lange mouw, ronde hals.
Maat: XS-3XL
Kleur: wit 35022.1250.090

2 | wit



4 | zwart



4 | GREIFF Dames jersey blouse Regular Fit 6511
Kent-kraag, brede manchet.
Maat: 32-54
Kleuren: wit 6511.1250.090, zwart 6511.1250.010

4 | zwart



Doek: 53% katoen, 47% polyester, 170 g/m²
Onderhoud:



Doek: 53% katoen, 47% polyester, 170 g/m²
Onderhoud:



MET LUCHTIGHEID

Is een overhemd te streng en een T-shirt te casual?
Dan is het tijd voor een chifon blouse!
De soepele stof en de vrouwelijke snit zorgen voor een
look die perfect voor het juiste evenwicht zorgt:
business-elegant, maar niet stijf. Geschikt voor dagelijks
gebruik, maar met dat kleine beetje extra.

Stijl uw chifon blouse zodat hij bij de situatie past:
chic met blazer, ontspannen bij jeans. Deze snelwisselaars
beheersen het complete stijlklavier en zien er altijd briljant
uit. Zo slaag u met gemak in het dagelijkse zakenleven.

blouse van chifon op p. 148



jeans op p. 89



1 | zwart

1 | marine



smalle manchet



1 | GREIFF Dames blouse van chiffon Regular Fit 6573
Lange mouw, ronde hals, smalle manchet.
Maat: 32-54
Kleuren: zwart 6573.1446.010, zilvergrijs 6573.1446.016, marine 6573.1446.020, taupe 6573.1446.035, rood 6573.1446.050, gebroken wit 6573.1446.091, munt 6573.1446.446

3 | marine



mouw met omslag



3 | GREIFF Dames blouse van chiffon Regular Fit 6577
Korte mouw, ronde hals, mouw met omslag.
Maat: 32-54
Kleuren: zwart 6577.1446.010, zilvergrijs 6577.1446.016, marine 6577.1446.020, taupe 6577.1446.035, rood 6577.1446.050, gebroken wit 6577.1446.091, munt 6577.1446.446



3 | zilvergrijs

GREIFF | ESSENTIALS | CHIFFON



2 | taupe

2 | marine



verdekt knopenpad



2 | GREIFF Dames blouse van chiffon Regular Fit 6580
Lange mouw, verdekt knopenpad, brede manchet.
Maat: 32-54
Kleuren: zwart 6580.1446.010, zilvergrijs 6580.1446.016, marine 6580.1446.020, taupe 6580.1446.035, rood 6580.1446.050, gebroken wit 6580.1446.091, munt 6580.1446.446

4 | marine



3/4 mouw met smalle manchet



4 | GREIFF Dames blouse van chiffon Regular Fit 6586
3/4 mouw, v-hals met opstaande kraag, verdekt knopenpad, smalle manchet.
Maat: 32-54
Kleuren: zwart 6586.1446.010, zilvergrijs 6586.1446.016, marine 6586.1446.020, taupe 6586.1446.035, rood 6586.1446.050, gebroken wit 6586.1446.091, munt 6586.1446.446



4 | munt



zwart

zilvergrijs

marine

taupe

rood

gebroken wit

munt

Doek: 100% polyester, 100g/m²
Onderhoud:



zwart

zilvergrijs

marine

taupe

rood

gebroken wit

munt

Doek: 100% polyester, 100g/m²
Onderhoud:

DAILY BUSINESS, DAILY GREIFF

1 | antraciet



2 | antraciet



1 | GREIFF Dames blouse Slim Fit 6510

Kent-kraag, brede manchet.

Maat: 32-42

Kleuren: wit 6510.1120.090, zwart 6510.1120.010, antraciet 6510.1120.011, marine 6510.1120.020

2 | GREIFF Heren overhemd Slim Fit 6720

New-Kent-kraag.

Maat: 35/36-43/44

Kleuren: wit 6720.1120.090, zwart 6720.1120.010, antraciet 6720.1120.011, marine 6720.1120.020



Doek: 62% katoen, 35% polyester, 3% elastaan, 130 g/m²
Onderhoud:



1 | wit

2 | wit

GREIFF | ESSENTIALS | BASIC

1 | munt



1 | antraciet



1 | GREIFF Dames blouse Regular Fit 6516
Korte mouw, Kent-kraag.
Maat: 32-54 (zwart, bleu, wit 32-60)
Kleuren: wit 6516.1120.090, zwart 6516.1120.010, antraciet 6516.1120.011, marine 6516.1120.020, bleu 6516.1120.029, taupe 6516.1120.035, beige 6516.1120.037, rood 6516.1120.050, bordeaux 6516.1120.053, berry 6516.1120.060, munt 6516.1120.446

3 | antraciet



3 | GREIFF Heren overhemd Regular Fit 6665
New-Kent-kraag, borstzak.
Maat: 35/36-47/48 (zwart, bleu, wit 35/36-51/52)
Kleuren: wit 6665.1120.090, zwart 6665.1120.010, antraciet 6665.1120.011, marine 6665.1120.020, bleu 6665.1120.029, taupe 6665.1120.035, beige 6665.1120.037, rood 6665.1120.050, bordeaux 6665.1120.053, berry 6665.1120.060, munt 6665.1120.446

3 | bordeaux



GREIFF | ESSENTIALS | BASIC

2 | taupe



2 | antraciet



2 | GREIFF Dames blouse Regular Fit 6515
Kent-kraag, brede manchet.
Maat: 32-54 (zwart, bleu, wit 32-60)
Kleuren: wit 6515.1120.090, zwart 6515.1120.010, antraciet 6515.1120.011, marine 6515.1120.020, bleu 6515.1120.029, taupe 6515.1120.035, beige 6515.1120.037, rood 6515.1120.050, bordeaux 6515.1120.053, berry 6515.1120.060, munt 6515.1120.446

4 | antraciet



4 | GREIFF Heren overhemd Regular Fit 6666
Korte mouw, New-Kent-kraag, borstzak.
Maat: 35/36-47/48 (zwart, bleu, wit 35/36-51/52)
Kleuren: wit 6666.1120.090, zwart 6666.1120.010, antraciet 6666.1120.011, marine 6666.1120.020, bleu 6666.1120.029, taupe 6666.1120.035, beige 6666.1120.037, rood 6666.1120.050, bordeaux 6666.1120.053, berry 6666.1120.060, munt 6666.1120.446

4 | beige



Stretch



Easy Care

Doek: 62% katoen, 35% polyester, 3% elastaan, 130 g/m²
Onderhoud:



Stretch



Easy Care

Doek: 62% katoen, 35% polyester, 3% elastaan, 130 g/m²
Onderhoud:



1 | bleu

1 | bleu



1 | GREIFF Dames blouse Regular Fit 6517
3/4 mouw, Kent-kraag.
Maat: 32-54
Kleuren: wit 6517.1120.090, zwart 6517.1120.010, bleu 6517.1120.029



3 | wit

3 | zwart



3 | GREIFF Heren overhemd met opstaande kraag Regular Fit 6772
Opstaande kraag.
Maat: 35/36-51/52
Kleuren: wit 6772.1120.090, zwart 6772.1120.010

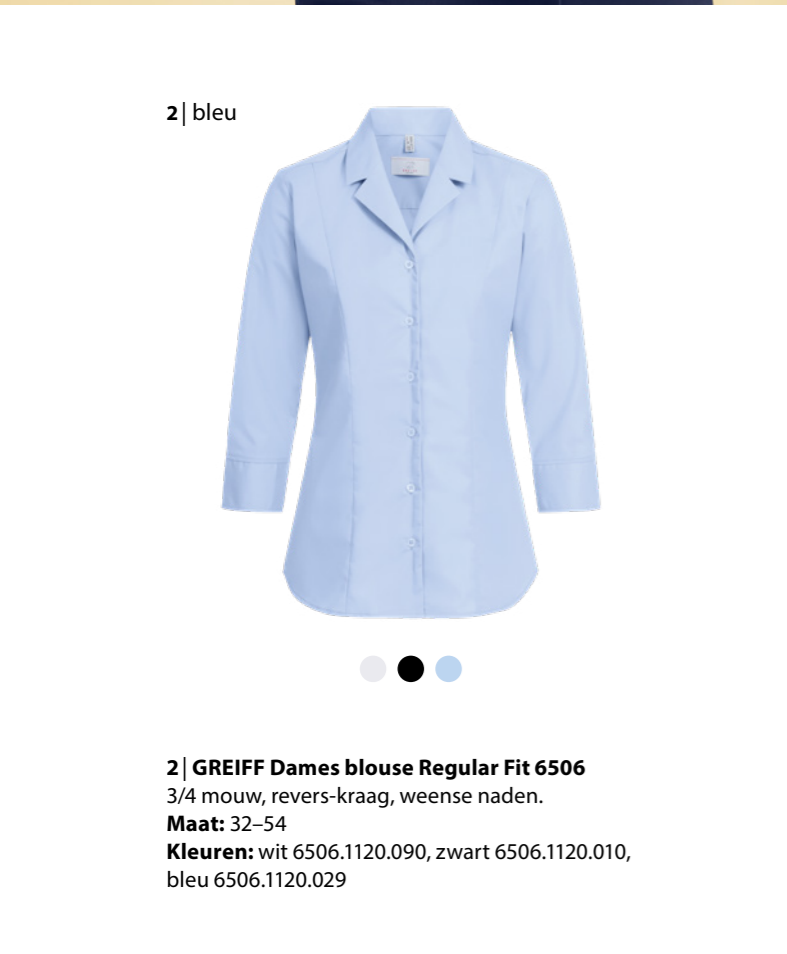

2 | bleu

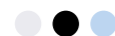

2 | GREIFF Dames blouse Regular Fit 6506
3/4 mouw, revers-kraag, weense naden.
Maat: 32-54
Kleuren: wit 6506.1120.090, zwart 6506.1120.010, bleu 6506.1120.029



2 | bleu

4 | zwart



4 | GREIFF Dames blouse met opstaande kraag Regular Fit 6572
Opstaande kraag, v-hals.
Maat: 32-60
Kleuren: wit 6572.1120.090, zwart 6572.1120.010

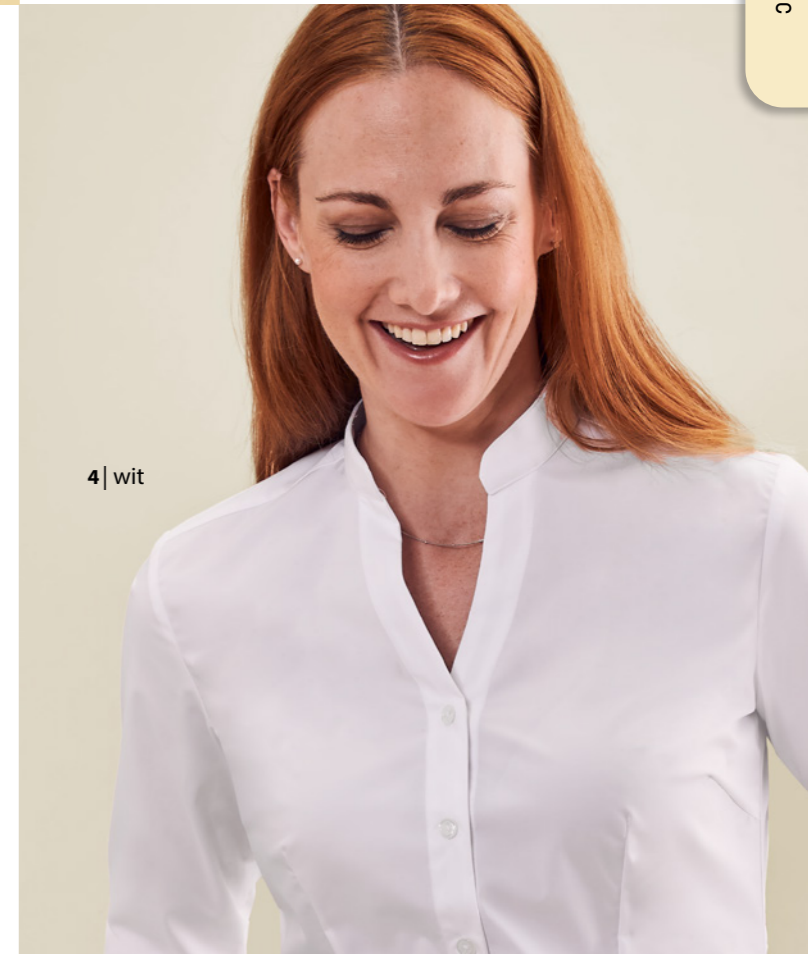

4 | wit



Doek: 62% katoen, 35% polyester, 3% elastaan, 130g/m²
Onderhoud:



Doek: 62% katoen, 35% polyester, 3% elastaan, 130g/m²
Onderhoud:

1 | vichy blauw geruit



1 | GREIFF Dames blouse Regular Fit 65213

Opstropbare mouw, Kent-kraag, brede manchet.

Maat: 32-54

Kleuren: vichy zwart geruit 65213.1170.010, vichy blauw geruit 65213.1170.020, vichy rood geruit 65213.1170.050, vichy groente geruit 65213.1170.400



1 | vichy groente geruit



2 | vichy blauw geruit



2 | GREIFF Heren overhemd Regular Fit 67213

Opstropbare mouw, New-Kent-kraag, borstzak.

Maat: 35/36-47/48

Kleuren: vichy zwart geruit 67213.1170.010, vichy blauw geruit 67213.1170.020, vichy rood geruit 67213.1170.050, vichy groente geruit 67213.1170.400

2 | vichy rood geruit



met opstropbare mouw



vichy zwart geruit



vichy blauw geruit



vichy rood geruit



vichy groente geruit



Easy Care

Doek: 60% katoen, 40% polyester, 100 g/m²
Onderhoud:



vichy zwart geruit



vichy blauw geruit



vichy rood geruit



vichy groente geruit



Easy Care

Doek: 60% katoen, 40% polyester, 100 g/m²
Onderhoud:



1 | wit

1 | wit



1 | GREIFF Dames blouse Comfort Fit 6650
New-Kent-kraag, brede manchet, borstzak.
Maat: 36-60
Kleur: wit 6650.1120.090



3 | wit

3 | wit



3 | GREIFF Heren overhemd Comfort Fit 6600
New-Kent-kraag, borstzak.
Maat: 39/40-51/52
Kleur: wit 6600.1120.090



2 | wit



2 | GREIFF Dames blouse Comfort Fit 6651
Korte mouw, New-Kent-kraag, borstzak.
Maat: 36-60
Kleur: wit 6651.1120.090



2 | wit

4 | wit



4 | GREIFF Heren overhemd Comfort Fit 6601
Korte mouw, New-Kent-kraag, borstzak.
Maat: 39/40-51/52
Kleur: wit 6601.1120.090

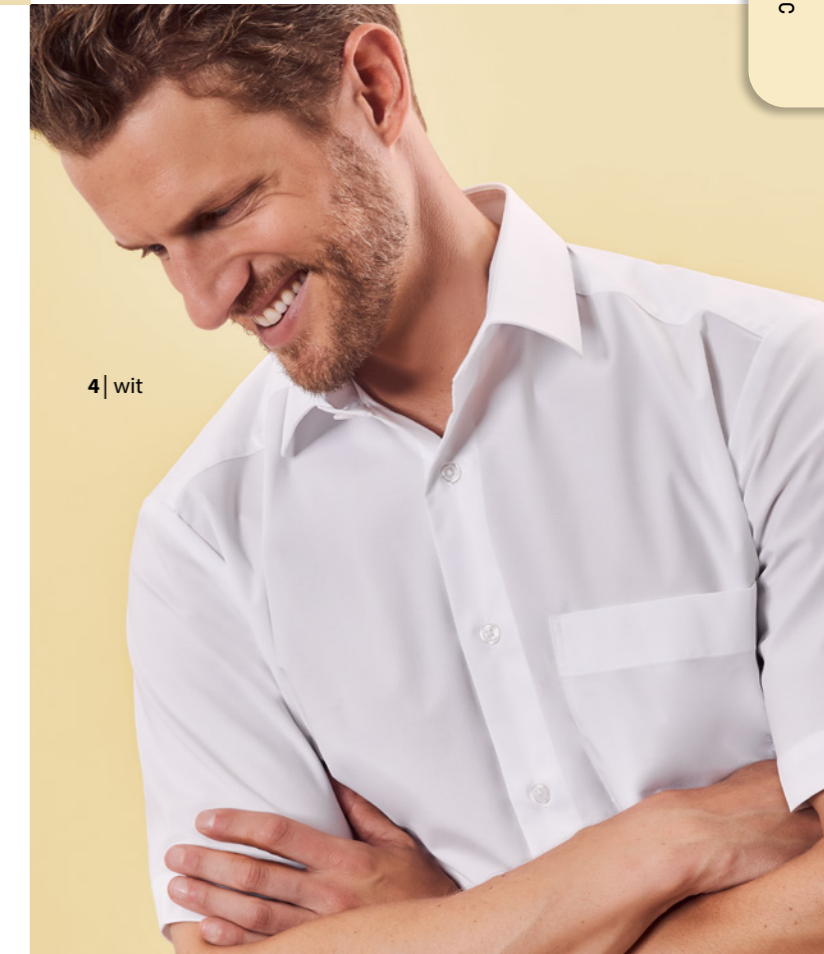

4 | wit



wit



Stretch



Easy Care

Doek: 62% katoen,
35% polyester, 3% elastaan, 130g/m²
Onderhoud:



wit



Stretch



Easy Care

Doek: 62% katoen,
35% polyester, 3% elastaan, 130g/m²
Onderhoud:

1 | wit



1 | GREIFF Dames blouse Regular Fit 6594
Kent-kraag.
Maat: 32-60
Kleur: wit 6594.1450.090



1 | wit



3 | wit

3 | wit



3 | GREIFF Heren overhemd Regular Fit 6744
New-Kent-kraag.
Maat: 35/36-51/52
Kleur: wit 6744.1450.090

2 | wit



2 | GREIFF Dames blouse Regular Fit 6599
Korte mouw, Kent-kraag.
Maat: 32-60
Kleur: wit 6599.1450.090



2 | wit



4 | wit

4 | wit



4 | GREIFF Heren overhemd Regular Fit 6745
Korte mouw, New-Kent-kraag.
Maat: 35/36-51/52
Kleur: wit 6745.1450.090



wit



Easy Care

Doek: 55 % katoen, 45 % polyester, 110 g/m²
Onderhoud:



wit



Easy Care

Doek: 55 % katoen, 45 % polyester, 110 g/m²
Onderhoud:



1 | wit

1 | bleu



met epauletten

1 | GREIFF Dames pilootblouse Regular Fit 6570
New-Kent-kraag, epauletten, 2 opgezette borstzakken, pennenvakje.
Maat: 34-54
Kleuren: wit 6570.1450.090, bleu 6570.1450.029

3 | bleu



met epauletten

3 | GREIFF Heren piloothemd Regular Fit 6730
New-Kent-kraag, epauletten, 2 opgezette borstzakken, pennenvakje.
Maat: 35/36-51/52
Kleuren: wit 6730.1450.090, bleu 6730.1450.029

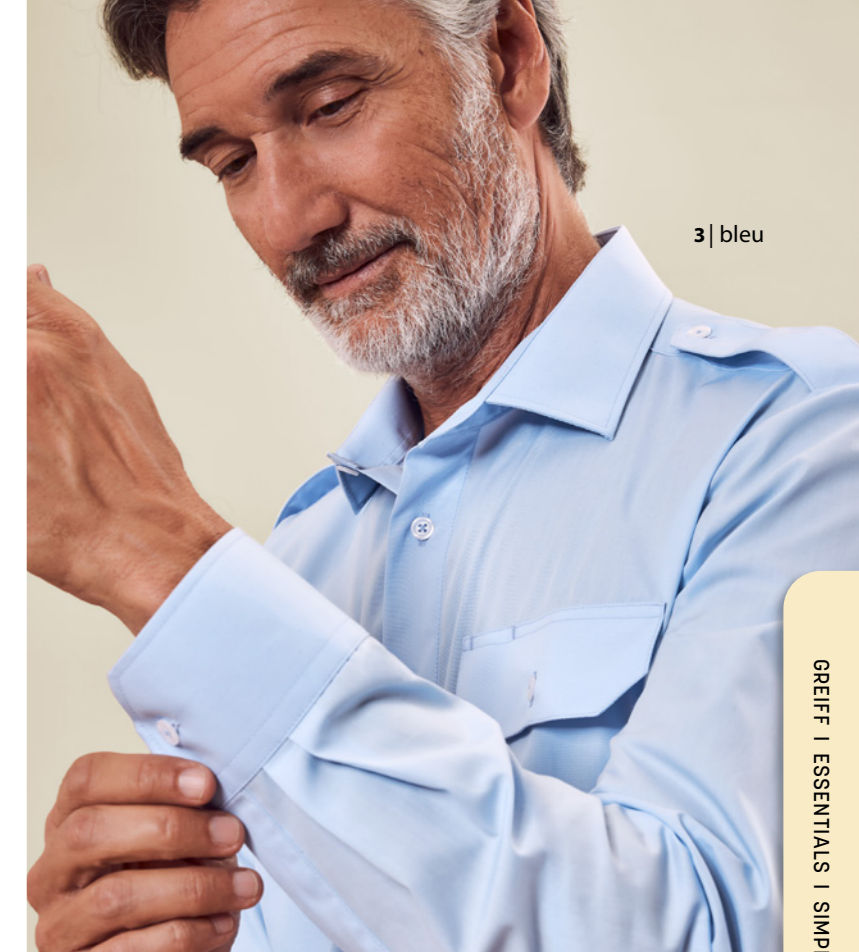

3 | bleu

GREIFF | ESSENTIALS | SIMPLE



2 | bleu

2 | bleu



2 | GREIFF Dames pilootblouse Regular Fit 6571
Korte mouw, New-Kent-kraag, epauletten, 2 opgezette borstzakken, pennenvakje.
Maat: 34-54
Kleuren: wit 6571.1450.090, bleu 6571.1450.029

4 | bleu



4 | GREIFF Heren piloothemd Regular Fit 6731
Korte mouw, New-Kent-kraag, epauletten, 2 opgezette borstzakken pennenvakje.
Maat: 35/36-51/52
Kleuren: wit 6731.1450.090, bleu 6731.1450.029



4 | wit



wit



bleu



Easy Care

Doek: 55% katoen, 45% polyester, 110g/m²
Onderhoud:



wit



bleu



Easy Care

Doek: 55% katoen, 45% polyester, 110g/m²
Onderhoud:

HARHEIDSTEST DOORSTAAN

Beroepskleding die er ook na tig maal was-
sen nog perfect uitziet? Dat zijn onze GREIFF-
leaseoverhemden en -blouses met gemak.
Bij de ontwikkeling van deze collectie
stonden duurzaamheid en draagcomfort
op de eerste plaats. Daarom hebben wij elk
detail geoptimaliseerd, van de extra sterke
stofkwaliteit tot de versterkte naden. Voor
het bedrijfsleven, de gastronomie of de zorg:
deze kledingstukken zijn echte blijvers.

overhemd op p. 167

1 | wit



2 | wit



1 | wit



1 | GREIFF Dames blouse Slim Fit 65540
Kent-kraag, brede 2-knoops manchet.
Maat: 32-42
Kleur: wit 65540.1220.090

2 | wit



2 | GREIFF Dames blouse Slim Fit 65550
Korte mouw, Kent-kraag.
Maat: 32-42
Kleur: wit 65550.1220.090

3 | wit



4 | wit



3 | wit



3 | GREIFF Heren overhemd Slim Fit 67550
Korte mouw, New-Kent-kraag.
Maat: 35/36-43/44
Kleur: wit 67550.1220.090

4 | wit



4 | GREIFF Heren overhemd Slim Fit 67540
New-Kent-kraag, manchet in de breedte verstelbaar, knoop bij mouwsplit.
Maat: 35/36-43/44
Kleur: wit 67540.1220.090



wit



100 % Cotton

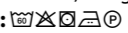

Non Iron

Doek: 100 % katoen, 125 g/m²
Onderhoud: 
Tunnel afwerker geschikt



1 | wit

1 | bleu



1 | GREIFF Dames blouse Regular Fit 65500
Kent-kraag, brede 2-knoops manchet.
Maat: 32-54
Kleuren: wit 65500.1220.090, bleu 65500.1220.029



3 | wit

3 | bleu



3 | GREIFF Heren overhemd Regular Fit 67500
New-Kent-kraag, borstzak, manchet in de breedte
verstelbaar, knoop bij mouwsplit, 2 vouwen op de rug.
Maat: 35/36-47/48
Kleuren: wit 67500.1220.090, bleu 67500.1220.029

2 | bleu



2 | GREIFF Dames blouse Regular Fit 65510
Korte mouw, Kent-kraag.
Maat: 32-54
Kleuren: wit 65510.1220.090, bleu 65510.1220.029

2 | wit



4 | bleu



4 | GREIFF Heren overhemd Regular Fit 67510
Korte mouw, New-Kent-kraag, borstzak,
2 vouwen op de rug.
Maat: 35/36-47/48
Kleuren: wit 67510.1220.090, bleu 67510.1220.029

4 | wit



wit



bleu



100 % Cotton

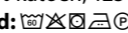

Non Iron

Doek: 100% katoen, 125 g/m²
Onderhoud: 
Tunnel afwerker geschikt



wit



bleu



100 % Cotton

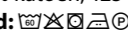

Non Iron

Doek: 100% katoen, 125 g/m²
Onderhoud: 
Tunnel afwerker geschikt

1 | wit



versterkte kraag
en manchetten

1 | GREIFF Dames blouse Comfort Fit 65520
New-Kent-kraag, borstzak, manchet in de
wijdte verstelbaar.
Maat: 36-60
Kleur: wit 65520.1220.090



1 | wit



3 | wit

3 | wit



3 | GREIFF Heren overhemd Comfort Fit 67520
New-Kent-kraag, borstzak, manchet in de wijdte
verstelbaar, knoop bij mouwsplit, 2 vouwen op de rug.
Maat: 39/40-51/52
Kleur: wit 67520.1220.090

2 | wit



2 | GREIFF Dames blouse Comfort Fit 65530
Korte mouw, New-Kent-kraag, borstzak.
Maat: 36-60
Kleur: wit 65530.1220.090



2 | wit



4 | wit

4 | wit



versterkte kraag
en manchetten

4 | GREIFF Heren overhemd Comfort Fit 67530
Korte mouw, New-Kent-kraag, borstzak, 2 vouwen
op de rug.
Maat: 39/40-51/52
Kleur: wit 67530.1220.090



wit



100 % Cotton

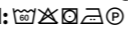

Non Iron

Doek: 100 % katoen, 125 g/m²
Onderhoud: 
Tunnel afwerker geschikt



wit



100 % Cotton

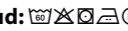

Non Iron

Doek: 100 % katoen, 125 g/m²
Onderhoud: 
Tunnel afwerker geschikt



1 | wit



2 | zwart



3 | marine



4 | zwart



4 | marine



4 | GREIFF Heren shirt Regular Fit 36011
Korte mouw, ronde hals.
Maat: S-3XL
Kleuren: wit 36011.1405.090, zwart 36011.1405.010, antraciet 36011.1405.011, marine 36011.1405.020, bleu 36011.1405.029, taupe 36011.1405.035



1 | marine



2 | marine



3 | marine



5 | marine

met Kent-kraag



5 | taupe

1 | GREIFF Dames shirt Regular Fit 6680
Korte mouw, ronde hals.
Maat: XS-3XL
Kleuren: wit 6680.1405.090, zwart 6680.1405.010, antraciet 6680.1405.011, marine 6680.1405.020, bleu 6680.1405.029, taupe 6680.1405.035

2 | GREIFF Dames blouse Regular Fit 6861
Lange mouw, v-hals, kraag en manchetten van geweven doek.
Maat: XS-3XL
Kleuren: wit 6861.1405.090, zwart 6861.1405.010, marine 6861.1405.020

3 | GREIFF Dames poloshirt Regular Fit 66810
Kent-kraag, 3 knoops sluiting.
Maat: XS-3XL
Kleuren: wit 66810.1405.090, zwart 66810.1405.010, antraciet 66810.1405.011, marine 66810.1405.020, bleu 66810.1405.029, taupe 66810.1405.035

5 | GREIFF Heren poloshirt Regular Fit 66270
Kent-kraag, 3 knoops sluiting.
Maat: S-3XL
Kleuren: wit 66270.1405.090, zwart 66270.1405.010, antraciet 66270.1405.011, marine 66270.1405.020, bleu 66270.1405.029, taupe 66270.1405.035

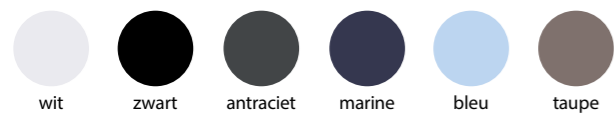

Doek: 93% katoen, 7% elastaan, 205 g/m²
Onderhoud:



Doek: 93% katoen, 7% elastaan, 205 g/m²
Onderhoud:



1 | bleu

1 | antraciet



1 | GREIFF Dames poloshirt Regular Fit 35000
Gebreide Polokraag, 4 knoops sluiting.
Maat: XS-3XL
Kleuren: wit 35000.2145.090, zwart 35000.2145.010,
antraciet 35000.2145.011, marine 35000.2145.020,
bleu 35000.2145.029

FRAAI SPORTIEF

2 | antraciet



2 | GREIFF Heren poloshirt Regular Fit 36000
Gebreide Polokraag, 3 knoops sluiting.
Maat: XS-3XL
Kleuren: wit 36000.2145.090, zwart 36000.2145.010,
antraciet 36000.2145.011, marine 36000.2145.020,
bleu 36000.2145.029



2 | marine



1 | bleu

2 | marine



Recycled Materials

Doek: 64 % polyester,
36 % lyocell, 185 g/m²
Onderhoud:

ONTWORPEN VOOR ALLE STIJLEN

De gebreide Essentials-truien en -vesten zijn echte snelwisselaars en passen perfect in de GREIFF-collectie. Een trui met V-hals bij een klassiek overhemd of een licht gebreid vest als slim laagje: de fijne steken maken elke outfit compleet.

Zorg dat uw business-look er sportief elegant uitziet. Zachte kwaliteit in elegante basiskleuren geven meerwaarde aan uw favoriete GREIFF-kledingstukken en dragen bijzonder aangenaam. Natuurlijk gemaakt uit verantwoorde, mulesing-vrije wol. Zo probleemloos kan business werken.

trui op p. 178

1 | donkerblauw



1 | GREIFF Dames trui Regular Fit 6050
V-hals.
Maat: XS-2XL
Kleuren: zwart 6050.5050.010,
donkergrijs 6050.5050.012,
donkerblauw 6050.5050.021

2 | donkerblauw



2 | GREIFF Dames vest Regular Fit 6053
V-hals, knoopsluiting.
Maat: XS-2XL
Kleuren: zwart 6053.5050.010,
donkergrijs 6053.5050.012,
donkerblauw 6053.5050.021

3 | donkerblauw



3 | GREIFF Dames vest Regular Fit 6052
V-hals, ritsluiting.
Maat: XS-2XL
Kleuren: zwart 6052.5050.010,
donkergrijs 6052.5050.012,
donkerblauw 6052.5050.021

EEN STEEK VOORUIT

4 | donkerblauw



4 | GREIFF Heren trui Regular Fit 6040
V-hals.
Maat: S-3XL
Kleuren: zwart 6040.5050.010,
donkergrijs 6040.5050.012,
donkerblauw 6040.5050.021

5 | donkerblauw



5 | GREIFF Heren vest Regular Fit 6043
V-hals, knoopsluiting.
Maat: S-3XL
Kleuren: zwart 6043.5050.010,
donkergrijs 6043.5050.012,
donkerblauw 6043.5050.021

6 | donkerblauw



6 | GREIFF Heren vest Regular Fit 6042
opstaande kraag, ritsluiting.
Maat: S-3XL
Kleuren: zwart 6042.5050.010,
donkergrijs 6042.5050.012,
donkerblauw 6042.5050.021



zwart



donkergrijs



donkerblauw



Machine Washable



Mulesing Free

Doek: 50% Scheerwol,
50% acryl, 230g/m²

Onderhoud:

6 | donkergrijs

3 | donkergrijs

GREIFF | ESSENTIALS | GEBREID

OVERZICHT COLLECTIE

ESSENTIALS – Dames

Dames Premium ▶

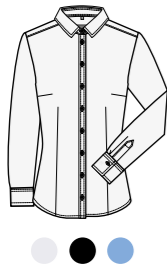

GREIFF Dames blouse Slim Fit 6560 (p. 128)
wit 6560.1200.090, zwart 6560.1200.010, midden blauw 6560.1200.023

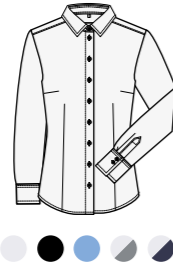

GREIFF Dames blouse Regular Fit 6562 | 65621 (p. 130)
wit 6562.1200.090, zwart 6562.1200.010, midden blauw 6562.1200.023, wit/contrast grijs 65621.1200.216, wit/contrast blauw 65621.1200.222



GREIFF Dames blouse Regular Fit 6563 (p. 130)
wit 6563.1200.090

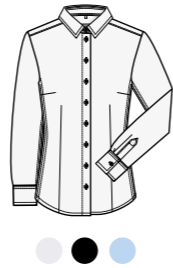

GREIFF Dames blouse Regular Fit 6592 (p. 132)
wit 6592.1140.090, zwart 6592.1140.010, bleu 6592.1140.029



GREIFF Dames blouse Comfort Fit 6565 (p. 134)
wit 6565.1200.090



GREIFF Dames blouse Comfort Fit 6564 (p. 134)
wit 6564.1200.090

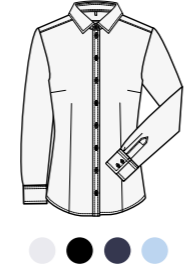

GREIFF Dames blouse Slim Fit 6519 (p. 138)
wit 6519.1770.090, zwart 6519.1770.010, marine 6519.1770.020, bleu 6519.1770.029

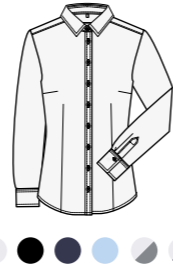

GREIFF Dames blouse Regular Fit 6527 | 65271 (p. 141)
wit 6527.1770.090, zwart 6527.1770.010, marine 6527.1770.020, bleu 6527.1770.029, wit/kontrast grau 65271.1770.216, wit/kontrast blauw 65271.1770.222

Dames Casual ▶

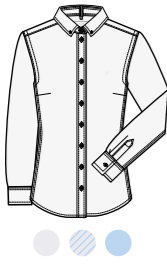

GREIFF Dames blouse Regular Fit 6591 (p. 142)
wit 6591.1285.090, blauw/wit gestreept 6591.1286.027, bleu 6591.1285.029



GREIFF Dames shirt Regular Fit 35020 (p. 144)
wit 35020.1250.090



GREIFF Dames shirt Regular Fit 35022 (p. 144)
wit 35022.1250.090



GREIFF Dame jersey blouse Regular Fit 6511 (p. 145)
wit 6511.1250.090, zwart 6511.1250.010

Dames chiffon ▶

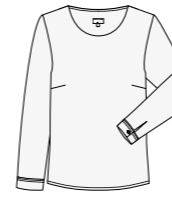

GREIFF Dames blouse van chiffon Regular Fit 6573 (p. 148)
zwart 6573.1446.010, zilvergrijs 6573.1446.016, marine 6573.1446.020, taupe 6573.1446.035, rood 6573.1446.050, gebroken wit 6573.1446.091, munt 6573.1446.446



GREIFF Dames blouse van chiffon Regular Fit 6580 (p. 148)
zwart 6580.1446.010, zilvergrijs 6580.1446.016, marine 6580.1446.020, taupe 6580.1446.035, rood 6580.1446.050, gebroken wit 6580.1446.091, munt 6580.1446.446



GREIFF Dames blouse van chiffon Regular Fit 6577 (p. 149)
zwart 6577.1446.010, zilvergrijs 6577.1446.016, marine 6577.1446.020, taupe 6577.1446.035, rood 6577.1446.050, gebroken wit 6577.1446.091, munt 6577.1446.446



GREIFF Dames blouse van chiffon Regular Fit 6586 (p. 149)
zwart 6586.1446.010, zilvergrijs 6586.1446.016, marine 6586.1446.020, taupe 6586.1446.035, rood 6586.1446.050, gebroken wit 6586.1446.091, munt 6586.1446.446

Dames Basic ▶



GREIFF Dames blouse Slim Fit 6510 (p. 150)
wit 6510.1120.090, zwart 6510.1120.010, antraciet 6510.1120.011, marine 6510.1120.020



GREIFF Dames blouse Regular Fit 6516 (p. 152)
wit 6516.1120.090, zwart 6516.1120.010, antraciet 6516.1120.011, marine 6516.1120.020, bleu 6516.1120.029, taupe 6516.1120.035, beige 6516.1120.037, rood 6516.1120.050, bordeaux 6516.1120.053, berry 6516.1120.060, munt 6516.1120.446



GREIFF Dames blouse Regular Fit 6515 (p. 152)
wit 6515.1120.090, zwart 6515.1120.010, antraciet 6515.1120.011, marine 6515.1120.020, bleu 6515.1120.029, taupe 6515.1120.035, beige 6515.1120.037, rood 6515.1120.050, bordeaux 6515.1120.053, berry 6515.1120.060, munt 6515.1120.446



GREIFF Dames blouse Regular Fit 6517 (p. 154)
wit 6517.1120.090, zwart 6517.1120.010, bleu 6517.1120.029



GREIFF Dames blouse Regular Fit 6506 (p. 154)
wit 6506.1120.090, zwart 6506.1120.010, bleu 6506.1120.029



GREIFF Dames blouse met opstaande kraag Regular Fit 6572 (p. 155)
wit 6572.1120.090, zwart 6572.1120.010

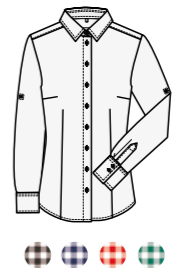

GREIFF Dames blouse Regular Fit 65213 (p. 156)
vichy zwart geruit 65213.1170.010, vichy blauw geruit 65213.1170.020, vichy rood geruit 65213.1170.050, vichy groente geruit 65213.1170.400

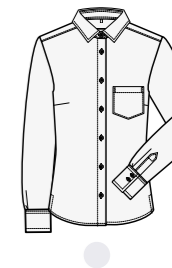

GREIFF Dames blouse Comfort Fit 6650 (p. 158)
wit 6650.1120.090

Dames Simple ▶



GREIFF Dames blouse Comfort Fit 6651 (p. 158)
wit 6651.1120.090



GREIFF Dames blouse Regular Fit 6594 (p. 160)
wit 6594.1450.090

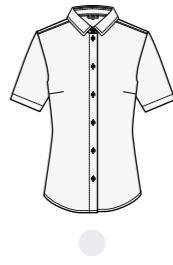

GREIFF Dames blouse Regular Fit 6599 (p. 160)
wit 6599.1450.090

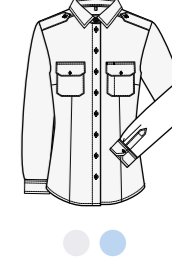

GREIFF Dames pilotblouse Regular Fit 6570 (p. 162)
wit 6570.1450.090, bleu 6570.1450.029

Dames Simple ▶



GREIFF Dames pilootblouse
Regular Fit 6571 (p. 162)
wit 6571.1450.090,
bleu 6571.1450.029

Dames Leasing ▶

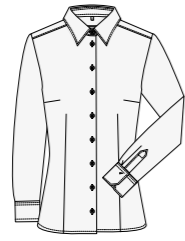

GREIFF Dames blouse
Slim Fit 65540 (p. 167)
wit 65540.1220.090



GREIFF Dames blouse
Slim Fit 65550 (p. 167)
wit 65550.1220.090



GREIFF Dames blouse
Regular Fit 65500 (p. 168)
wit 65500.1220.090,
bleu 65500.1220.029

OVERZICHT COLLECTIE

ESSENTIALS – Heren

Dames Shirts ▶



GREIFF Dames blouse
Regular Fit 65510 (p. 168)
wit 65510.1220.090,
bleu 65510.1220.029

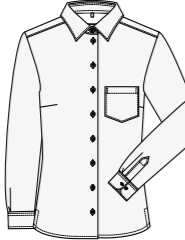

GREIFF Dames blouse
Comfort Fit 65520 (p. 170)
wit 65520.1220.090



GREIFF Dames blouse
Comfort Fit 65530 (p. 170)
wit 65530.1220.090



GREIFF Dames shirt Regular Fit 6680 (p. 172)
wit 6680.1405.090, zwart 6680.1405.010,
antraciet 6680.1405.011, marine 6680.1405.020,
bleu 6680.1405.029, taupe 6680.1405.035

Dames gebreid ▶

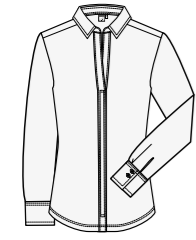

GREIFF Dames shirtblouse
Regular Fit 6861 (p. 172)
wit 6861.1405.090,
zwart 6861.1405.010,
marine 6861.1405.020



GREIFF Dames poloshirt
Regular Fit 66810 (p. 172)
wit 66810.1405.090, zwart 66810.1405.010,
antraciet 66810.1405.011,
marine 66810.1405.020,
bleu 66810.1405.029, taupe 66810.1405.035



GREIFF Dames poloshirt
Regular Fit 35000 (p. 174)
wit 35000.2145.090, zwart 35000.2145.010,
antraciet 35000.2145.011,
marine 35000.2145.020, bleu 35000.2145.029



GREIFF Dames trui
Regular Fit 6050 (p. 178)
zwart 6050.5050.010,
donkergrijs 6050.5050.012,
donkerblauw 6050.5050.021

Heren Premium ▶

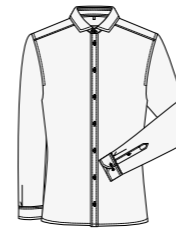

GREIFF Heren overhemd
Slim Fit 6760 (p. 129)
wit 6760.1200.090,
zwart 6760.1200.010,
midden blauw 6760.1200.023

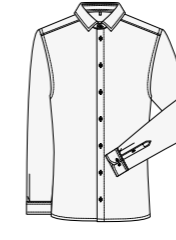

GREIFF Heren overhemd
Regular Fit 6762 | 67621 (p. 131)
wit 6762.1200.090, zwart 6762.1200.010,
midden blauw 6762.1200.023,
wit/contrast grijs 6762.1200.216,
wit/contrast blauw 6762.1200.222



GREIFF Heren overhemd
Regular Fit 6763 (p. 131)
wit 6763.1200.090

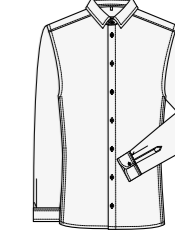

GREIFF Heren overhemd
Regular Fit 6766 (p. 133)
wit 6766.1140.090,
zwart 6766.1140.010,
bleu 6766.1140.029



GREIFF Dames vest
Regular Fit 6053 (p. 178)
zwart 6053.5050.010,
donkergrijs 6053.5050.012,
donkerblauw 6053.5050.021



GREIFF Dames vest
Regular Fit 6052 (p. 178)
zwart 6052.5050.010,
donkergrijs 6052.5050.012,
donkerblauw 6052.5050.021

Heren Casual ▶



GREIFF Heren overhemd
Regular Fit 6723 (p. 143)
wit 6723.1285.090,
blauw/wit gestreept 6723.1286.027,
bleu 6723.1285.029



GREIFF Heren jersey overhemd
Regular Fit 6767 (p. 145)
wit 6767.1250.090,
zwart 6767.1250.010



GREIFF Heren overhemd
Slim Fit 6720 (p. 150)
wit 6720.1120.090, zwart 6720.1120.010,
antraciet 6720.1120.011,
marine 6720.1120.020

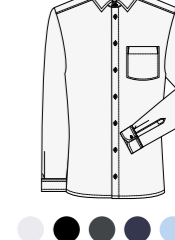

GREIFF Heren overhemd
Regular Fit 6665 (p. 153)
wit 6665.1120.090, zwart 6665.1120.010,
antraciet 6665.1120.011, marine 665.1120.020,
bleu 6665.1120.029, taupe 6665.1120.035,
beige 6665.1120.037, rood 6665.1120.050,
bordeaux 6665.1120.053, berry 6665.1120.060,
munt 6665.1120.446

Heren Basic ▶

GREIFF | ESSENTIALS



GREIFF Heren overhemd Regular Fit 6666 (p. 153)
wit 6666.1120.090, zwart 6666.1120.010, antraciet 6666.1120.011, marine 6666.1120.020, bleu 6666.1120.029, taupe 6666.1120.035, beige 6666.1120.037, rood 6666.1120.050, bordeaux 6666.1120.053, berry 6666.1120.060, munt 6666.1120.446

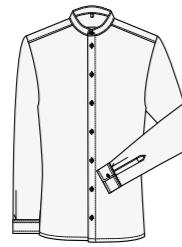

GREIFF Heren overhemd met opstaande kraag Regular Fit 6772 (p. 155)
wit 6772.1120.090, zwart 6772.1120.010

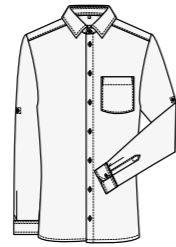

GREIFF Heren overhemd Regular Fit 67213 (p. 157)
vichy zwart geruit 67213.1170.010, vichy blauw geruit 67213.1170.020, vichy rood geruit 67213.1170.050, vichy groente geruit 67213.1170.400

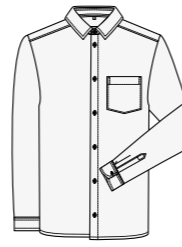

GREIFF Heren overhemd Comfort Fit 6600 (p. 159)
wit 6600.1120.090



GREIFF Heren poloshirt Regular Fit 66270 (p. 173)
wit 66270.1405.090, zwart 66270.1405.010, antraciet 66270.1405.011, marine 66270.1405.020, bleu 66270.1405.029, taupe 66270.1405.035



GREIFF Heren poloshirt Regular Fit 36000 (p. 174)
wit 36000.2145.090, zwart 36000.2145.010, antraciet 36000.2145.011, marine 36000.2145.020, bleu 36000.2145.029

Heren gebreid ▶



GREIFF Heren trui Regular Fit 6040 (p. 178)
zwart 6040.5050.010, donkergrijs 6040.5050.012, donkerblauw 6040.5050.021

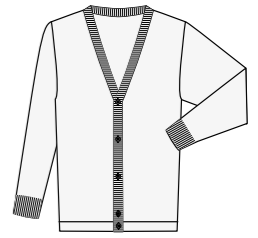

GREIFF Heren vest Regular Fit 6043 (p. 178)
zwart 6043.5050.010, donkergrijs 6043.5050.012, donkerblauw 6043.5050.021

Heren Simple ▶



GREIFF Heren overhemd Comfort Fit 6601 (p. 159)
wit 6601.1120.090



GREIFF Heren overhemd Regular Fit 6744 (p. 161)
wit 6744.1450.090



GREIFF Heren overhemd Regular Fit 6745 (p. 161)
wit 6745.1450.090



GREIFF Heren pillothemd Regular Fit 6730 (p. 163)
wit 6730.1450.090, bleu 6730.1450.029



GREIFF Heren vest Regular Fit 6042 (p. 178)
zwart 6042.5050.010, donkergrijs 6042.5050.012, donkerblauw 6042.5050.021

Heren Leasing ▶



GREIFF Heren pillothemd Regular Fit 6731 (p. 163)
wit 6731.1450.090, bleu 6731.1450.029



GREIFF Heren overhemd Slim Fit 67550 (p. 167)
wit 67550.1220.090

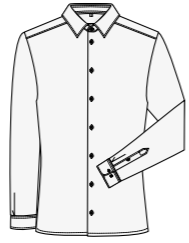

GREIFF Heren overhemd Slim Fit 67540 (p. 167)
wit 67540.1220.090

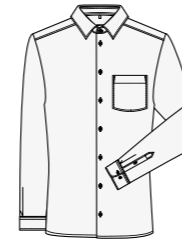

GREIFF Heren overhemd Regular Fit 67500 (p. 169)
wit 67500.1220.090, bleu 67500.1220.029

Heren Shirts ▶

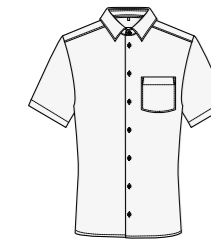

GREIFF Heren overhemd Regular Fit 67510 (p. 169)
wit 67510.1220.090, bleu 67510.1220.029

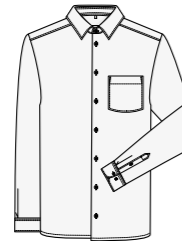

GREIFF Heren overhemd Comfort Fit 67520 (p. 171)
wit 67520.1220.090



GREIFF Heren overhemd Comfort Fit 67530 (p. 171)
wit 67530.1220.090



GREIFF Heren shirt Regular Fit 36011 (p. 173)
wit 36011.1405.090, zwart 36011.1405.010, antraciet 36011.1405.011, marine 36011.1405.020, bleu 36011.1405.029, taupe 36011.1405.035

GREIFF SUITS



GASTRO

Het succes-recept voor keuken, bar en service.

KWALITEIT VAN GREIFF...

Onze kwaliteitssymbolen laten in één oogopslag zien welke doordachte eigenschappen en weefsels uw GREIFF Gastro-textiel bevat.

Stretch – Bewegingsvrijheid à la carte



Het kan met elastaanvezels: Deze hightech-vezels zorgen voor maximale beweeglijkheid. De stof rekt tot het zevenvoudige en springt perfect terug in vorm. Zo lukt elke werkstap!

Machinewasbeurten – snel weer gebruiksgereed



Geen dure reiniging meer! Deze stoffen kunt u heel ontspannen na de dienst wassen zoals vermeld op het verzorgingsetiket – zo blijft uw outfit altijd hygiënisch schoon en op en top in vorm.

Denim look



Net zo casual als denim, met een plus voor praktische eigenschappen: Het robuuste en comfortabele weefsel in denim look is bijzonder licht en blinkt uit door uitstekende verzorgingseigenschappen – ideaal voor gastro-toepassingen.

Bamboeviscose – het soepele natuurwonder



Deze innovatieve kwaliteit combineert de bijzondere eigenschappen van de bamboeplant met moderne textieltechnologie. Het resultaat: Een viscose-vezel die niet alleen heerlijk zacht is, maar ook uit een snelgroeiende grondstof wordt gewonnen.

Gerecyclede materialen – duurzaam geserveerd



Het polyesteraandeel bestaat uit 100% gerecycled polyester uit plastic flessen en vezelresten, zo besparen we CO₂, energie en water. Gastro-stijl met een goed geweten!

Denim – Jeans-klassieker



Karakteristieke jeansstof van GREIFF: Robuust, comfortabel en tijdloos cool – een echte allrounder voor de horeca-werkdag.



...GAAT VERDER DAN JE DENKT



PERFECT GEDEKT

Perfectie zit vaak in de kleinste dingen: Een exacte messnede, een glimlach bij het serveren, de puntjes op de i aan het bord. Precies die liefde voor details vindt u ook terug in onze collectie GREIFF GASTRO.

Omvangrijke catering of exclusieve fine dining: We hebben ons laten inspireren door de horeca-professionals en hebben een collectie samengesteld waarmee dankzij een eersteklas afwerking en onderhoudsvriendelijke eigenschappen niets kan misgaan. Ontdek onze moderne outfits, waarmee de keuken, bar en service een overtuigende teamindruk achterlaten. Natuurlijk afgestemd op de stijl van uw bedrijf – want u beslist hoe uw team voor uw gasten schittert.



1 | wit



1 | wit

met handgemaakte stoffen knopen



1 | GREIFF Dames koksbus Regular Fit 5416
Handgemaakte stoffen knopen, armzak met logo, ventilatiegaatjes, weense naden in voor- en achterpand.
Maat: XS-4XL
Kleur: wit 5416.6220.090

3 | zwart



3 | wit

bolknopen op p. 220



3 | GREIFF Dames koksbus Regular Fit 5407
Armzak met logo, ventilatiegaatjes, weense naden in voor- en achterpand.
Maat: XS-3XL
Kleuren: wit 5407.6220.090, zwart 5407.6220.010

2 | wit



met handgemaakte stoffen knopen

2 | GREIFF Heren koksbus Regular Fit 5563
Handgemaakte stoffen knopen, armzak met logo, ventilatiegaatjes, weense naden op de rug.
Maat: XS-4XL
Kleur: wit 5563.6220.090

2 | wit



4 | wit

bolknopen op p. 220



4 | GREIFF Heren koksbus Regular Fit 5566
Borstzak, met paspel Logo op arm, ventilatiegaatjes, weense naden op de rug.
Maat: XS-4XL
Kleuren: wit 5566.6220.090, zwart 5566.6220.010

4 | zwart



wit



Stretch



INCLUDES
De gebruikte katoen is geteeld door fairtradeproducenten en volgens fairtradedstandaarden gecertificeerd en verwerkt. Meer informatie: info.fairtrade.net/sourcing

Doek: 49 % katoen, 49 % polyester, 2 % elastofine, 200 g/m²
Onderhoud:



wit



zwart



Stretch



INCLUDES
De gebruikte katoen is geteeld door fairtradeproducenten en volgens fairtradedstandaarden gecertificeerd en verwerkt. Meer informatie: info.fairtrade.net/sourcing

Doek: 49 % katoen, 49 % polyester, 2 % elastofine, 200 g/m²
Onderhoud wit:
Onderhoud zwart:



1 | taupe

1 | zwart



1 | GREIFF Dames koksbus Regular Fit 54001
Verdekte drukknopen, armzak met logo, ventilatiegaatjes, weense naden in voor- en achterpand, schortlus aan kraag.
Maat: XS-4XL
Kleuren: wit 54001.6220.090, zwart 54001.6220.010, taupe 54001.6220.035



2 | wit

2 | taupe



2 | GREIFF Heren koksbus Regular Fit 5569
Verdekte drukknopen, borstzak met paspel, armzak met logo, ventilatiegaatjes, weense naden op de rug.
Maat: XS-4XL
Kleuren: wit 5569.6220.090, zwart 5569.6220.010, taupe 5569.6220.035



1 | taupe

3 | wit



3 | GREIFF Heren koksbus Regular Fit 5573
Korte mouw, verdekte drukknopen, armzak met logo, ventilatiegaatjes.
Maat: XS-4XL
Kleuren: wit 5573.6220.090, zwart 5573.6220.010

3 | zwart



INCLUDES
De gebruikte katoen is geteeld door fairtradeproducenten en volgens fairtrade standaarden gecertificeerd en verwerkt. Meer informatie: info.fairtrade.net/sourcing

Doek: 49 % katoen, 49 % polyester, 2 % elastofine, 200 g/m²
Onderhoud wit:
Onderhoud zwart, taupe:

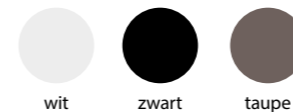

INCLUDES
De gebruikte katoen is geteeld door fairtradeproducenten en volgens fairtrade standaarden gecertificeerd en verwerkt. Meer informatie: info.fairtrade.net/sourcing

Doek: 49 % katoen, 49 % polyester, 2 % elastofine, 200 g/m²
Onderhoud wit:
Onderhoud zwart, taupe:



koksbus op p. 199

koksbus op p. 198

DOET WAT DE KEUKEN VRAAGT

Zo individueel als uw menu is, zo veelzijdig is ons aanbod. Of u nu in een groote kantine honderden porties klaarstoomt, in de patisserie breekbare kunstwerken creëert of tijdens een catering-marathon topprestaties levert – bij GREIFF vindt elke kok de passende lievelingsjas.

GREIFF koksbuizen zijn comfortabele en belastbare teamspelers, die bij alles meedoen wat de horeca-werkdag vraagt. Praktische penhouder voor mise-en-place-controle? Spreekt vanzelf. Luchtige netstofstukken voor hete sessies op de bergpas? Logisch. Comfortabele drukknopen voor het snel wisselen van jas? Natuurlijk! En natuurlijk vele slimme zakken waarin alles binnen handbereik is voor als het er weer eens heet aan toe gaat.

Overigens: Alle stijlen van klassiek wit tot aan het trendy taupe zijn perfect op elkaar afgestemd.



1 | zwart

1 | wit



1 | GREIFF Heren koksbuis Regular Fit 5598
 Jersey rug, verdekte drukknopen, armzak met logo, ventilatiegaatjes, weense naden in voor- en achterpand.
Maat: XS-4XL
Kleuren: wit 5598.6220.090, zwart 5598.6220.010, taupe 5598.6220.035

2 | wit

met jersey rug



2 | GREIFF Dames koksbuis Regular Fit 5422
 Jersey rug, verdekte drukknopen, drukknopen in parelmoer-look, armzak met logo, ventilatiegaatjes, weense naden in voor- en achterpand.
Maat: XS-4XL
Kleuren: wit 5422.6220.090, zwart 5422.6220.010, taupe 5422.6220.035

2 | zwart



met jersey rug



2 | zwart

drukknopen in
 parelmoer-look



INCLUDES
 De gebruikte katoen is geteeld door fairtradeproducenten en volgens fairtradedstandaarden gecertificeerd en verwerkt. Meer informatie: info.fairtrade.net/sourcing

Doek: 49 % katoen, 49 % polyester, 2 % elastofine, 200 g/m²
Onderhoud: [w] [x] [d] [a] [p]

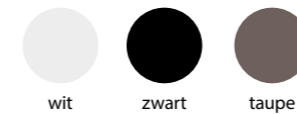

INCLUDES
 De gebruikte katoen is geteeld door fairtradeproducenten en volgens fairtradedstandaarden gecertificeerd en verwerkt. Meer informatie: info.fairtrade.net/sourcing

Doek: 49 % katoen, 49 % polyester, 2 % elastofine, 200 g/m²
Onderhoud: [w] [x] [d] [a] [p]

1 | zwart



bikerstijl

1 | GREIFF Heren koksbuis Regular Fit 5572

Bikerstijl, metalen drukknopen, schouderpas met siernaden, opstroopbare mouw, armzak met logo, ventilatiegaatjes, jukstuk op de rug, schortlus aan kraag.

Maat: XS-3XL

Kleur: zwart 5572.6220.010

1 | zwart



3 | wit, paspel zwart



bolknopen
op p. 220

3 | GREIFF Heren koksbuis Regular Fit 5568

Borstzak met paspel, logo op arm, contrasterende paspels, ventilatiegaatjes, weense naden op de rug.

Maat: XS-3XL

Kleur: wit, paspel zwart 5568.6220.090

3 | wit, paspel zwart



2 | zwart, paspel antraciet



2 | zwart, paspel antraciet



met verdeckte
drukknopen en
contrasterende paspels

2 | GREIFF Heren koksbuis Regular Fit 5577

Verdeckte drukknopen, contrasterende paspels, armzak met logo, ventilatiegaatjes, weense naden in voor- en achterpand.

Maat: XS-3XL

Kleur: zwart, paspel antraciet 5577.6220.010



zwart



Stretch

INCLUDES



De gebruikte katoen is geteeld door fairtradeproducenten en volgens fairtradedstandaarden gecertificeerd en verwerkt. Meer informatie: info.fairtrade.net/sourcing

Doek: 49 % katoen, 49 % polyester, 2 % elastolefine, 200 g/m²
Onderhoud:



wit



Stretch

INCLUDES



De gebruikte katoen is geteeld door fairtradeproducenten en volgens fairtradedstandaarden gecertificeerd en verwerkt. Meer informatie: info.fairtrade.net/sourcing

Doek: 49 % katoen, 49 % polyester, 2 % elastolefine, 200 g/m²
Onderhoud:



1 | antraciet satijn strepen

1 | wit satijn strepen



1 | GREIFF Heren koksbuis Regular Fit 5544
Satijn strepen, verdekte drukknopen, armzak met logo, ventilatiegaatjes, weense naden in voor- en achterpand.
Maat: XS-3XL
Kleuren: wit satijn strepen 5544.2575.090, zwart satijn strepen 5544.2575.010, antraciet satijn strepen 5544.2575.011



1 | antraciet satijn strepen

2 | wit



schortlus aan kraag



2 | GREIFF Heren kokshemd Regular Fit 5589
Metalen drukknopen, borstzak, opstropbare mouw, armzak met logo, ventilatiegaatjes, schortlus aan kraag.
Maat: XS-4XL
Kleuren: wit 5589.6340.090, zwart 5589.6340.010



2 | zwart

3 | zwart



3 | GREIFF Heren kokshemd Regular Fit 55074
Jersey-stof, korte mouw, drukknopsluiting, logo op arm, bewegingsplooi op de rug.
Maat: XS-4XL
Kleuren: wit 55074.6340.090, zwart 55074.6340.010



3 | wit

GREIFF | GASTRO | KOKSBUUZEN



wit satijn strepen zwart satijn strepen antraciet satijn strepen



Doek: 67% polyester, 33% katoen, 200 g/m²
Onderhoud:



wit zwart



Doek: 50% katoen, 50% polyester, 140 g/m²
Onderhoud:

DENIM CUISINE

Frisse jeanslook aan het fornuis



1 | denim look
antraciet



opstroopbare
mouw



1 | GREIFF Dames koksbuis Regular Fit 5415
Bikerstijl, metalen drukknopen, schouderpas, opstroopbare mouw, armzak met logo, ventilatiegaatjes, jukstuk op de rug, weense naden in voor- en achterpand, schortlus aan kraag.
Maat: XS-3XL
Kleuren: denim look antraciet 5415.6910.011, denim look groente 5415.6910.040

2 | denim look
antraciet



schortlus aan
kraag



2 | GREIFF Heren koksbuis Regular Fit 55721
Bikerstijl, metalen drukknopen, schouderpas met siernaden, opstroopbare mouw, armzak met logo, ventilatiegaatjes, jukstuk op de rug, schortlus aan kraag.
Maat: XS-4XL
Kleuren: denim look antraciet 55721.6910.011, denim look groente 55721.6910.040



2 | denim look
groente

1 | denim look
groente

GREIFF | GASTRO | KOKSBUZEN



denim look
antraciet



denim look
groente



Stretch



INCLUDES
De gebruikte katoen is geteeld door fairtradeproducenten en volgens fairtradedeinstandaarden gecertificeerd en verwerkt.
Meer informatie:
info.fairtrade.net/sourcing

Doek: 52% katoen, 45% polyester, 3% elastofine, 240g/m²
Onderhoud:



1 | wit

1 | zwart



weense
naden



1 | GREIFF Dames koksbuis Regular Fit 5405
Verdekte drukknopen, mouwzakje, ventilatiegaatjes, weense naden in voorzijde.
Maat: XS-4XL
Kleuren: wit 5405.8000.090, zwart 5405.8000.010, taupe 5405.8000.035

2 | lichtgrijs



2 | GREIFF Heren koksbuis Regular Fit 5580
Verdekte drukknopen, mouwzakje, ventilatiegaatjes.
Maat: XXS-5XL
Kleuren: wit 5580.8000.090, zwart 5580.8000.010, lichtgrijs 5580.8000.015, taupe 5580.8000.035

2 | lichtgrijs



1 | wit

3 | taupe



3 | lichtgrijs



3 | GREIFF Heren koksbuis Regular Fit 5562
Korte mouw, verdekte drukknopen, mouwzakje, ventilatiegaatjes.
Maat: XXS-5XL
Kleuren: wit 5562.8000.090, zwart 5562.8000.010, lichtgrijs 5562.8000.015, taupe 5562.8000.035

GREIFF | GASTRO | KOKSBUIZEN



wit zwart taupe



Doek 8000: 65 % polyester, 35 % katoen, 210 g/m²
Onderhoud wit:
Onderhoud zwart, taupe:



wit zwart lichtgrijs taupe



Doek 8000: 65 % polyester, 35 % katoen, 210 g/m²
Onderhoud wit:
Onderhoud zwart, lichtgrijs, taupe:



1 | taupe, paspel zwart



2 | zwart



3 | wit



4 | zwart

1 | wit, paspel zwart



1 | GREIFF Heren koksbuis Regular Fit 5581
 Paspel zwart, mouwzakje, verdekte drukknoopen, ventilatiegaatjes, weense naden op de rug.
Maat: XXS-5XL
Kleuren: wit, paspel zwart 5581.8000.090, taupe, paspel zwart 5581.8000.035

2 | wit



2 | GREIFF Heren koksbuis Regular Fit 5567
 Korte mouw, borstzak met paspel, ventilatiegaatjes, weense naden op de rug.
Maat: XXS-5XL
Kleuren: wit 5567.1900.090, zwart 5567.8000.010

3 | zwart



3 | GREIFF Heren koksbuis Regular Fit 5566
 Borstzak met paspel, ventilatiegaatjes, weense naden op de rug.
Maat: XXS-5XL
Kleuren: wit 5566.1900.090, zwart 5566.8000.010

4 | wit



4 | GREIFF Dames koksbuis Regular Fit 5407
 Mouwzakje, ventilatiegaatjes, weense naden in voor- en achterpand.
Maat: XS-3XL
Kleuren: wit 5407.1900.090, zwart 5407.8000.010



wit



taupe



Doek: 65 % polyester, 35 % katoen, 210 g/m²
Onderhoud:



wit



zwart

Doek 8000: 65 % polyester, 35 % katoen, 210 g/m²
Onderhoud:



wit

Doek 1900: 100 % katoen, 210 g/m²
Onderhoud:

DIVERSITEIT VERBINDT

Van het casual groen, via het trendy taupe tot aan de klassieker in wit – alle stijlen van de GREIFF koksbuizen zijn perfect op elkaar afgestemd.

Zo creëert u moeiteloos een professionele en eigen look voor het hele team. Van de chef-kok tot aan de leerling.

koksbuis op p. 208

1 | zwart/wit strepen



auch große
Maat

2 | zwart



3 | denim look antraciet



4 | zwart



1 | zwart



1 | zwart/wit strepen



1 | pepita



Elastische
band rugzijde

2 | zwart



Elastische
band rugzijde

3 | denim look antraciet



4 | zwart



super
elastisch

1 | GREIFF Dames pantalon Regular Fit 5319
5-pocket-model, elastische band rugzijde, 2 zijzakken, voetwijdte 36 cm/maat 38, binnenbeenlengte 82 cm/maat 38.
Maat: 32-60
Kleuren: zwart 5319.8000.010, zwart/wit strepen 5319.1800.010, pepita 5319.1850.018, pepita 5319.1855.018



zwart



zwart/wit strepen



pepita

2 | GREIFF Dames pantalon Regular Fit 5313
Elastische band rugzijde, 2 zijzakken, achterzak, binnenbeenlengte 82 cm.
Maat: 32-54
Kleur: zwart 5313.8000.010

3 | GREIFF Dames jeans Regular Fit 1387
Denim look, normale lijfhoogte, 5-pocket-model, contraststepp, voetwijdte 34 cm binnenbeenlengte 82 cm/maat 38.
Maat: 32-54
Kleur: denim look antraciet 1387.6910.011



denim look antraciet



Stretch

4 | GREIFF Dames Schlupfhose Regular Fit 5345
mittlere Leibhöhe, super elastisch und funktionell, 2 blinde Seitentaschen, 2 Gesäßtaschen, Gürtelschlaufen, Fußweite 31 cm/Gr. 38, Schrittlänge 72 cm/Gr. 38.
Maat: 32-54
Kleur: zwart 5345.6580.010



zwart



1 | pepita



2 | zwart/wit strepen

3 | denim look antraciet



3 | GREIFF Heren jeans Regular Fit 1386
Denim look, 5-pocket-model, contraststepp, voetwijdte 36 cm, binnenbeenlengte 84 cm/maat 50.
Maat: 44-64
Kleur: denim look antraciet 1386.6910.011



1 | zwart



1 | zwart/wit strepen



1 | pepita

elastische band rugzijde



2 | zwart/wit strepen

verstelbaar elastische band in de zoom

1 | GREIFF Heren pantalon Regular Fit 5321
5-pocket-model, elastische band rugzijde, 2 zijzakken, voetwijdte 38 cm/maat 50, binnenbeenlengte 84 cm/maat 50.
Maat: 42-68
Kleuren: zwart 5321.8000.010, zwart/wit strepen 5321.1800.010, pepita 5321.1850.018, pepita 5321.1855.018

2 | GREIFF Unisex pantalon Regular Fit 21011
Elastische band met verstelkoord, 2 vleugelzakken, geïntegreerde telefoonzak, 2 opgezette zakken, verstelbaar elastische band in de zoom, binnenbeenlengte 80 cm/maat M.
Maat: XXS-5XL
Kleur: zwart/wit strepen 21011.1800.010



zwart



zwart/wit strepen



pepita



3 | denim look antraciet





1 | zwart



met opgezette zakken
en verstelkoord



1 | zwart

1 | GREIFF Heren cargo pantalon Regular Fit 5336
Elastische band met verstelkoord, 2 zijzakken,
2 opgezette zakken, voetwijdte 36 cm/maat M,
binnenbeenlengte 84 cm/maat M.
Maat: XS-4XL
Kleur: zwart 5336.6220.010



2 | zwart

elastische band
met verstelkoord

2 | GREIFF Heren broek Regular Fit 2100
Elastische band met verstelkoord, 2 zijzakken,
achterzak, binnenbeenlengte 83 cm/maat M.
Maat: XXS-5XL
Kleur: zwart 2100.8000.010



3 | zwart

3 | GREIFF Heren pantalon Regular Fit 110
Elastische band aan de zijcanten, 2 zijzakken,
achterzak, binnenbeenlengte 84 cm/maat 50.
Maat: 42-68
Kleur: zwart 110.8000.010



2 | zwart



3 | zwart



zwart



Stretch

INCLUDES



De gebruikte katoen is geteeld door fairtradeproducenten en volgens fairtradestandaarden gecertificeerd en verwerkt. Meer informatie: info.fairtrade.net/sourcing

Doek: 49% katoen, 49% polyester, 2% elastofine, 200g/m²
Onderhoud:



zwart



Doek: 65% polyester, 35% katoen, 210g/m²
Onderhoud:

OVERZICHT COLLECTIE

GASTRO – KOKSBUIZEN & PANTALONS

Dames, Heren

Dames koksbuizen ▶

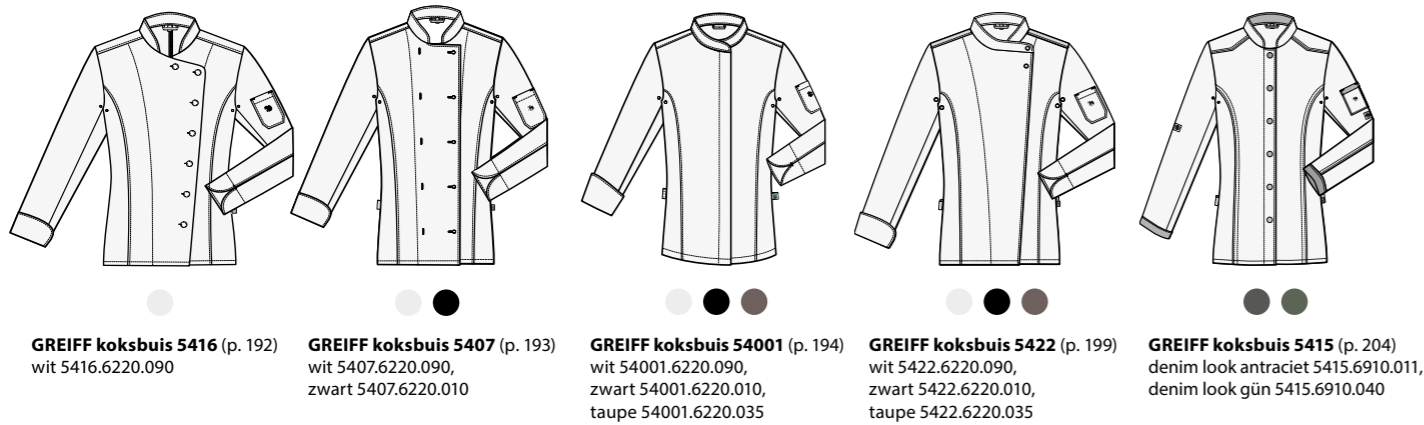

GREIFF koksbus 5416 (p. 192)
wit 5416.6220.090

GREIFF koksbus 5407 (p. 193)
wit 5407.6220.090,
zwart 5407.6220.010

GREIFF koksbus 54001 (p. 194)
wit 54001.6220.090,
zwart 54001.6220.010,
taupe 54001.6220.035

GREIFF koksbus 5422 (p. 199)
wit 5422.6220.090,
zwart 5422.6220.010,
taupe 5422.6220.035

GREIFF koksbus 5415 (p. 204)
denim look antraciet 5415.6910.011,
denim look g n 5415.6910.040

Heren koksbuizen ▶



GREIFF koksbus 5405 (p. 206)
wit 5405.8000.090,
zwart 5405.8000.010,
taupe 5405.8000.035

GREIFF koksbus 5407 (p. 209)
wit 5407.1900.090,
zwart 5407.8000.010

GREIFF koksbus 5563 (p. 192)
wit 5563.6220.090

GREIFF koksbus 5566 (p. 193)
wit 5566.6220.090,
zwart 5566.6220.010

GREIFF koksbus 5569 (p. 195)
wit 5569.6220.090,
zwart 5569.6220.010,
taupe 5569.6220.035

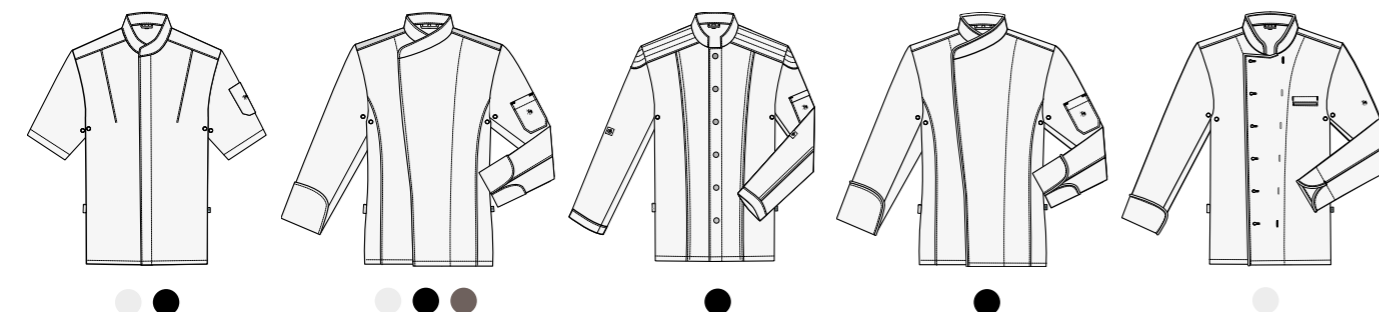

GREIFF koksbus 5573 (p. 195)
wit 5573.6220.090,
zwart 5573.6220.010

GREIFF koksbus 5598 (p. 198)
wit 5598.6220.090,
zwart 5598.6220.010,
taupe 5598.6220.035

GREIFF koksbus 5572 (p. 200)
zwart 5572.6220.010

GREIFF koksbus 5577 (p. 200)
zwart, paspel antraciet
5577.6220.010

GREIFF koksbus 5568 (p. 201)
wit, paspel zwart
5568.6220.090

Heren koksbuizen ▶



GREIFF koksbus 5544 (p. 202)
wit satijn strepen 5544.2575.090,
zwart satijn strepen 5544.2575.010,
antraciet satijn strepen 5544.2575.011

GREIFF kokshemd 5589 (p. 203)
wit 5589.6340.090,
zwart 5589.6340.010

GREIFF kokshemd 55074 (p. 203)
wit 55074.6340.090,
zwart 55074.6340.010

GREIFF koksbus 55721 (p. 204)
denim look antraciet 55721.6910.011,
denim look groente 55721.6910.040

GREIFF koksbus 5580 (p. 207)
wit 5580.8000.090,
zwart 5580.8000.010,
lichtgrijs 5580.8000.015,
taupe 5580.8000.035

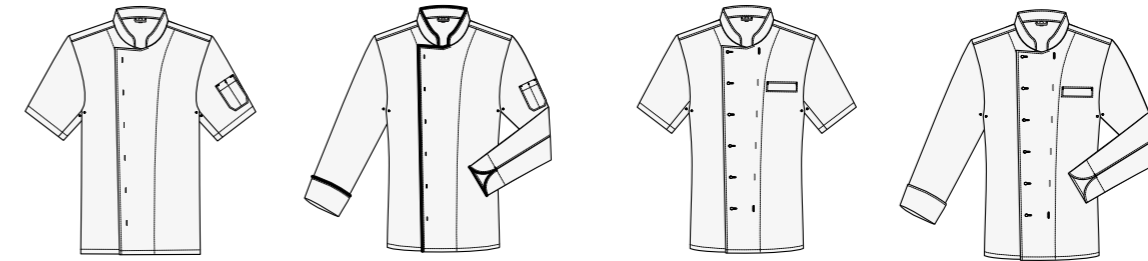

GREIFF koksbus 5562 (p. 207)
wit 5562.8000.090,
zwart 5562.8000.010,
lichtgrijs 5562.8000.015,
taupe 5562.8000.035

GREIFF koksbus 5581 (p. 208)
wit, paspel zwart 5581.8000.090,
taupe, paspel zwart 5581.8000.035

GREIFF koksbus 5567 (p. 209)
wit 5567.1900.090,
zwart 5567.8000.010

GREIFF koksbus 5566 (p. 209)
wit 5566.1900.090,
wit 5566.8000.090,
zwart 5566.8000.010

Dames pantalons ▶



GREIFF pantalon 5319 (p. 212)
zwart 5319.8000.010,
zwart/wit strepen 5319.1800.010,
pepita 5319.1850.018,
pepita 5319.1855.018

GREIFF pantalon 5313 (p. 212)
zwart 5313.8000.010

GREIFF jeans 1387 (p. 213)
denim look antraciet
1387.6910.011

GREIFF Schluphose 5345 (p. 213)
zwart 5345.6580.010

GREIFF Unisex pantalon 21011
(p. 214)
zwart/wit strepen 21011.1800.010

Heren pantalons ▶

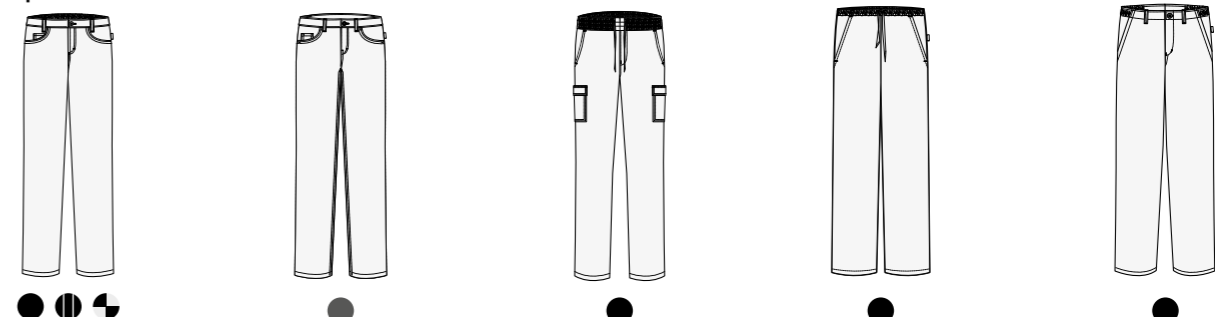

GREIFF pantalon 5321 (p. 214)
zwart 5321.8000.010,
zwart/wit strepen 5321.1800.010,
pepita 5321.1850.018,
pepita 5321.1855.018

GREIFF jeans 1386 (p. 215)
denim look antraciet
1386.6910.011

GREIFF cargo pantalon 5336
(p. 216)
zwart 5336.6220.010

GREIFF broek 2100 (p. 217)
zwart 2100.8000.010

GREIFF pantalon 110 (p. 217)
zwart 110.8000.010



1 | GREIFF Base cap 100

Onesize.

Doek: 65 % polyester, 35 % katoen, 215 g/m²

Onderhoud:

Kleuren: wit 100.6400.090, zwart 100.6400.010, antraciet 100.6400.011, marine 100.6400.020, rood 100.6400.050, bordeaux 100.6400.053

2 | GREIFF Platte pet 5721

Verstelbaar klittenband, onesize.

Doek: 49 % katoen,

49 % polyester, 2 % elastofine, 200 g/m²

Onderhoud:

Kleur: zwart 5721.6220.010

3 | GREIFF Vlinderstrik 3907

Verstelbaar elastische band, onesize.

Doek: 100 % polyester

Onderhoud:

Kleur: zwart 3907.840.1

4 | GREIFF Bandana 5710

Pak van 3, onesize.

Doek: 49 % katoen, 49 % polyester, 2 % elastofine, 200 g/m²

Onderhoud:

Kleuren: wit 5710.6220.090, zwart 5710.6220.010

5 | GREIFF Franse koksmuts 5700

Pak van 2, verstelbaar klittenband, onesize.

Doek: 49 % katoen, 49 % polyester, 2 % elastofine, 200 g/m²

Onderhoud:

Kleuren: wit 5700.6220.090, zwart 5700.6220.010

6 | GREIFF Koksmuts 5711

Pak van 3, met elastieke band.

Maat: S (54–56 cm), M (57–59 cm), L (63–65 cm)

Doek: 49 % katoen, 49 % polyester, 2 % elastofine, 200 g/m²

Onderhoud:

Kleuren: wit 5711.6220.090, zwart 5711.6220.010

7 | GREIFF Bolknoppen 5900

Pak van 12, passend voor alle koksbuizen van GREIFF.

Kleuren: wit 5900.9000.090,

zwart 5900.9000.010,

grijs 5900.9000.016,

zilver 5900.9000.018,

marine 5900.9000.020,

koningsblauw 5900.9000.024,

groente 5900.9000.040,

rood 5900.9000.050,

bordeaux 5900.9000.053,

terra 5900.9000.057,

geel 5900.9000.070,

goud 5900.9000.078,

bestek 5900.9000.621,

paprika rood 5900.9000.641,

wit, 100xpak van 12 5901.9000.090,

zwart, 100xpak van 12 5901.9000.010

haltershort op p. 231

ACCESSOIRES À LA CARTE



bandana op p. 220



1 | GREIFF Bretels 6990
Slimline, breedte: ca. 2,5 cm, onesize.
Doek: 81 % polyester,
19 % elastodieren
Onderhoud:
Kleur: zwart 6990.90004.010



2 | GREIFF Bretels denim 6991
Breedte: ca. 3,5 cm, onesize.
Doek: 70 % polyester, 17 % viscose,
13 % elastodieren
Onderhoud:
Kleuren: denim blauw 6991.90021.020,
denim bruin 6991.90021.030



3 | GREIFF Bretels 6941
Breedte: ca. 3,5 cm, onesize.
Doek: 81 % polyester,
19 % elastodieren
Onderhoud:
Kleur: zwart 6941.90004.010

FIJN GEGARNEERD

4 | GREIFF Stropdas slimline 6918

Breedte: ca. 6 cm.
Doek: 100% polyester
Onderhoud:
Kleuren:
zwart 6918.9500.010,
antraciet 6918.9500.012,
marine 6918.9500.020,
koningsblauw 6918.9500.026,
bleu 6918.9500.029,
petrol 6918.9500.040,
rood 6918.9500.050,
bordeaux 6918.9500.053,
lila 6918.9500.055



5 | GREIFF Service-stropdassen 297

Pak van 3, onesize.
Doek: 65 % polyester,
35 % katoen, 215 g/m²
Onderhoud:
Kleuren:
zwart 297.6400.010,
marine 297.6400.020,
bruin 297.6400.030,
rood 297.6400.050,
bordeaux 297.6400.053

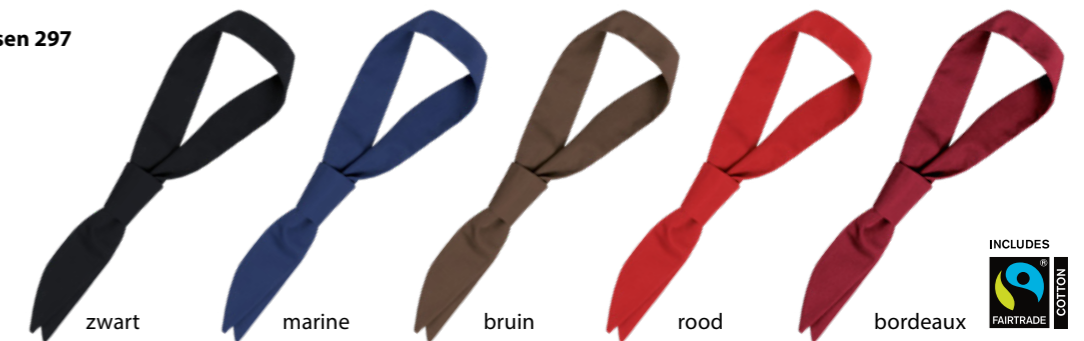

6 | GREIFF Shawl driehoekig 5950

Pak van 3, breedte/lengthe 77x110 cm,
onesize.
Doek: 100% katoen, 210 g/m²
Onderhoud:
Kleur:
wit 5950.1900.090
Doek: 65 % polyester,
35 % katoen, 215 g/m²
Onderhoud:
Kleuren:
zwart 5950.6400.010,
rood 5950.6400.050,
bordeaux 5950.6400.053



7 | GREIFF Stropdas 6900

Breedte: ca. 8 cm, onesize.
Doek: 100% polyester
Onderhoud:
Kleuren:
zwart 6900.9700.010,
zilvergrijs 6900.9700.018,
blauw 6900.9700.023,
rood 6900.9700.050,
bordeaux 6900.9700.053

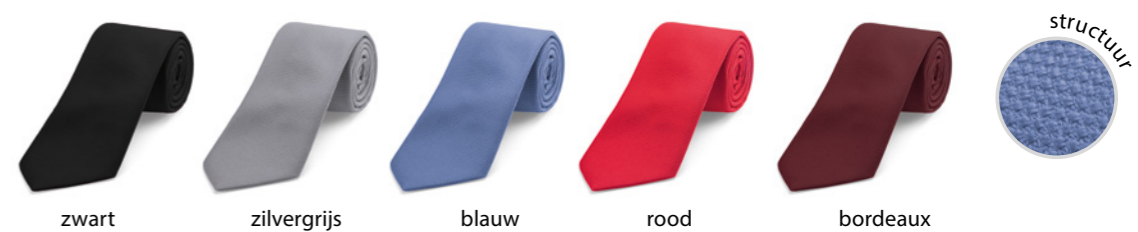



MET STIJL GESERVEERD

Uw service-team geeft alles – en hun kleding ook. GREIFF schorten en gilets worden de hele dag gebruikt: Dragen, wassen en opnieuw aantrekken. Geen probleem! De doordachte details, zoals de flexibele nek-banden en zakken, bewegen met elke handeling mee.

Daarbij zijn ze niet alleen praktisch en robuust, maar zijn ze ook echte style-performers: Van het hippe café tot aan de premium hotelketen. Of u nu de voorkeur hebt voor de klassiek-elegante look of liever kiest voor modern-urban – de veelzijdige GREIFF Gastro-collectie garandeert elk team een stijlvolle presentatie en komt zijn belofte na.



CANVAS – KAN WAT!



1 | olivgroente

1 | rosbuun



1 | zand

1 | olivgroente

1 | rosbuun

sehr robuste
Qualität

1 | GREIFF Halterschort CANVAS 4049
Breite/Länge 77x95 cm, verstellbares Nackenband,
aufgesetzte Taschen, Onesize.
Kleuren: zand 4049.6425.037, olivgroente 4049.6425.047,
rosbruun 4049.6425.052



2 | zand

2 | olivgroente

2 | rosbuun

2 | GREIFF Schortje CANVAS 4143
Breite/Länge 77x45 cm, aufgesetzte Taschen, Onesize.
Kleuren: zand 4143.6425.037,
olivgroente 4143.6425.047,
rosbruun 4143.6425.052



1 | rosbuun



2 | zand

mit praktischer Öse
an den Taschen



zand

olivgroente

rosbruun

Doek: 65 % katoen, 35 % polyester, 280 g/m²
Onderhoud:

KLEUR BEKENNEN

Schorten met een onmiskenbaar servicekarakter

1 | koningsblauw



3 | koningsblauw



2 | koningsblauw

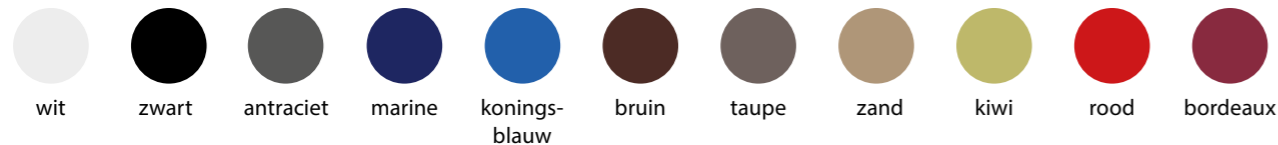

1 | GREIFF Schortje 4194

Breedte/lengte 90x45 cm, onesize.

Kleuren:

wit 4194.6400.090,
zwart 4194.6400.010,
antraciet 4194.6400.011,
marine 4194.6400.020,
koningsblauw 4194.6400.026,
bruin 4194.6400.030,
taupe 4194.6400.035,
zand 4194.6400.039,
kiwi 4194.6400.046,
rood 4194.6400.050,
bordeaux 4194.6400.053

2 | GREIFF Bistroschort 4192

Breedte/lengte 100x70 cm, onesize.

Kleuren:

wit 4192.6400.090,
zwart 4192.6400.010,
antraciet 4192.6400.011,
marine 4192.6400.020,
koningsblauw 4192.6400.026,
bruin 4192.6400.030,
taupe 4192.6400.035,
zand 4192.6400.039,
kiwi 4192.6400.046,
rood 4192.6400.050,
bordeaux 4192.6400.053

3 | GREIFF Halterschort 40440

Breedte/lengte 77x100 cm, verstelbaar band, onesize.

Kleuren:

wit 40440.6400.090,
zwart 40440.6400.010,
antraciet 40440.6400.011,
marine 40440.6400.020,
koningsblauw 40440.6400.026,
bruin 40440.6400.030,
taupe 40440.6400.035,
zand 40440.6400.039,
kiwi 40440.6400.046,
rood 40440.6400.050,
bordeaux 40440.6400.053

wit

antraciet

zwart

taupe

rood

bordeaux

bruin

zand

marine

koningsblauw

kiwi

3 | kiwi

GREIFF | GASTRO | SERVICE

INCLUDES



De gebruikte katoen is geteeld door fairtrade producenten en volgens fairtrade standaarden gecertificeerd en verwerkt. Meer informatie: info.fairtrade.net/sourcing

Voor kleur wit:

Doek: 65 % polyester, 35 % katoen, 215 g/m²

Onderhoud:

Voor alle andere kleuren:

Doek: 65 % polyester, 35 % katoen, 215 g/m²

Onderhoud:

3 | zwart

1 | taupe



6 | taupe

- 1 | GREIFF Dames halterschort 4411**
Breedte/lengte 70x65 cm, opgezette zakken, verstelbaar band, onesize.
Kleuren: zwart 4411.6400.010, taupe 4411.6400.035
- 2 | GREIFF Sommelier-schort 4409**
Breedte/lengte 77x100 cm, opgezette zakken, klittenbandsluiting in de hals, onesize.
Kleuren: zwart 4409.6400.010, taupe 4409.6400.035
- 3 | GREIFF Halterschort 4412**
Breedte/lengte 77x100 cm, opgezette zak, verstelbaar band, onesize.
Kleuren: zwart 4412.6400.010, taupe 4412.6400.035
- 4 | GREIFF Bistroschort 4126**
Breedte/lengte 100x80 cm, opgezette zak, onesize.
Kleuren: zwart 4126.6400.010, taupe 4126.6400.035
- 5 | GREIFF Bistroschort 4015**
Breedte/lengte 100x100 cm, onesize.
Kleuren: zwart 4015.6400.010, taupe 4015.6400.035
- 6 | GREIFF Schortje 4141**
Breedte/lengte 77x40 cm, opgezette zakken, onesize.
Kleuren: zwart 4141.6400.010, taupe 4141.6400.035
- 7 | GREIFF Bistroschort 4128**
Breedte/lengte 100x80 cm, opgezette zak, onesize.
Kleuren: zwart 4128.6400.010, taupe 4128.6400.035



1 |

klittenbandsluiting
in de hals



2 |



3 |



4 |

met loopsplit



5 |



6 |



7 |

met
middensplit



zwart



taupe



INCLUDES
FAIRTRADE
COTTON

De gebruikte katoen is geteeld door fairtradeproducenten en volgens fairtradedstandaarden gecertificeerd en verwerkt. Meer informatie: info.fairtrade.net/sourcing

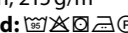
Doek: 65 % polyester, 35 % katoen, 215 g/m²
Onderhoud: 

1 | denim look groente



1 | denim look antraciet



met theedoeklus

1 | GREIFF Halterschort 4040
Denim look, breedte/lengte 77x85 cm, opgezette zakken, verstelbare band, theedoeklus, oneseize.
Kleuren: denim look antraciet 4040.6910.011, denim look kameel 4040.6910.038, denim look groente 4040.6910.040,

2 | denim look antraciet



2 | GREIFF Schortje 4144
Denim look, breedte/lengte 90x50 cm, opgezette zakken, oneseize.
Kleuren: denim look antraciet 4144.6910.011, denim look kameel 4144.6910.038, denim look groente 4144.6910.040

2 | denim look kameel



3 | GREIFF Dames halterschort 4411
Denim, breedte/lengte 70x65 cm, opgezette zakken, verstelbaar band, oneseize.
Kleuren: black denim 44116.6900.010, light grey denim 44119.6900.016, denim blauw 44117.6900.020, light denim blauw 44118.6900.029

4 | GREIFF Halterschort 4412
Denim, breedte/lengte 77x100 cm, opgezette zak, verstelbaar band, oneseize.
Kleuren: black denim 44126.6900.010, light grey denim 44129.6900.016, denim blauw 44127.6900.020, light denim blauw 44128.6900.029

5 | GREIFF Schortje 4141
Denim, breedte/lengte 77x40 cm, opgezette zakken, oneseize.
Kleuren: black denim 41416.6900.010, light grey denim 41419.6900.016, denim blauw 41417.6900.020, light denim blauw 41418.6900.029



3 | denim blauw



4 | denim blauw



5 | denim blauw



DENIM LOVE ♥

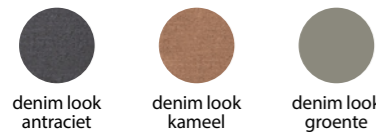

De gebruikte katoen is geteeld door fairtrade producenten en volgens fairtrade standaarden gecertificeerd en verwerkt. Meer informatie: info.fairtrade.net/sourcing

Doek: 52 % katoen, 45 % polyester, 3 % elastofine, 240 g/m²
Onderhoud:



Doek: 98 % katoen, 2 % elastaan, 310 g/m²
Onderhoud:



1 | denim look
marine

opstropbare
mouw



contrastafwerking
aan de kant

1 | denim look
lichtblauw



1 | **GREIFF Dames blouse Regular Fit 65583**
Opstropbare mouw, button-down kraag,
contrastafwerking aan de kant, Knipplooi in de rug.
Maat: 32-54
Kleuren: denim look antraciet 65583.6980.011,
denim look marine 65583.6980.020,
denim look lichtblauw 65583.6980.029

2 | denim look
lichtblauw



2 | **GREIFF Heren overhemd Regular Fit 67583**
Opstropbare mouw, button-down kraag,
contrastafwerking aan de kant, 2 vouwen op de rug.
Maat: 35/36-47/48
Kleuren: denim look antraciet 67583.6980.011,
denim look marine 67583.6980.020,
denim look lichtblauw 67583.6980.029

2 | denim look
antraciet



button-down
kraag



denim look
antraciet



denim look
marine



denim look
lichtblauw

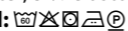

Stretch

Doek: 58 % katoen,
39 % polyester, 3 % elastofine, 131 g/m²
Onderhoud: 

1 | visgraat
taupe



1 | visgraat
taupe



1 | GREIFF Dames gilet Regular Fit 1715
Revers-kraag, 4 knoops, 2 paspelzakken, borstzak met paspel, rug van voeringstof met metalen gesp, volledig gevoerd, ruglengte 55 cm/maat M.
Maat: XS-3XL
Kleuren: visgraat taupe 1715.2755.035, glencheck blauw 1715.2745.429, glencheck rood 1715.2745.450, glencheck taupe 1715.2745.535

2 | glencheck
taupe



2 | glencheck
taupe



2 | GREIFF Heren gilet Regular Fit 1617
Revers-kraag, 5 knoops, 2 paspelzakken, borstzak met paspel, rug van voeringstof met metalen gesp, volledig gevoerd, ruglengte 60 cm/maat M.
Maat: S-3XL
Kleuren: visgraat taupe 1617.2755.035, glencheck blauw 1617.2745.429, glencheck rood 1617.2745.450, glencheck taupe 1617.2745.535

3 | antraciet



3 | taupe



3 | GREIFF Dames gilet Regular Fit 1717
Revers-kraag, 4 drukknopen, 2 paspelzakken, borstzak met paspel, stoffen rug, verstelbare taille, ongevoerd, ruglengte 55 cm/maat M.
Maat: XS-3XL
Kleuren: zwart 1717.6400.010, antraciet 1717.6400.011, taupe 1717.6400.035, bordeaux 1717.6400.053

4 | antraciet



4 | taupe



4 | GREIFF Heren gilet Regular Fit 1609
Revers-kraag, 5 drukknopen, 2 paspelzakken, borstzak met paspel, stoffen rug, verstelbare taille, ongevoerd, ruglengte 60 cm/maat M.
Maat: S-3XL
Kleuren: zwart 1609.6400.010, antraciet 1609.6400.011, taupe 1609.6400.035, bordeaux 1609.6400.053



Doek: 50 % viscose
50 % polyester, 185 g/m²
Onderhoud:



Doek: 65 % polyester,
35 % katoen, 215 g/m²
Onderhoud:



GESSATO

BACK TO COOL



Een klassieker is terug in de horeca!
GREIFF brengt met de Gessato-collectie een urban look naar de keuken en de bediening. De tijdloze krijtstreep verandert in een modern statement – casual, zelfbewust en tegelijk heerlijk ongecompliceerd. U kunt uw zwart/wit-outfit zelf individueel samenstellen. Gessato van GREIFF: Waar traditie met stijl samensmelt.



GOED GESTREEPT

1 | GREIFF Halterschort 44000
Breedte/lengte 70x90 cm, opgezette zakken, Theedoeklus.
Maat: Onesize
Kleur: zwart/wit strepen 44000.1800.010
Onderhoud:

2 | GREIFF Dames gilet Regular Fit 1717
Revers-kraag, 4 drukknoepen, 2 paspelzakken, borstzak met paspel, stoffen rug, verstelbare taille, ongevoerd, ruglengte 55 cm/maat M.
Maat: XS-3XL
Kleur: zwart/wit strepen 1717.1800.010
Onderhoud:

3 | GREIFF Bandana 5718
Pak van 3.
Maat: Onesize
Kleur: zwart/wit strepen 5718.1800.010
Onderhoud:

4 | GREIFF Halterschort 40440
breedte/lengte 77x100 cm, pak van 2, verstelbaar bandd.
Maat: Onesize
Kleur: zwart/wit strepen 40440.1800.010
Onderhoud:

5 | GREIFF Schortje 41044
Breedte/lengte 90x50 cm, opgezette zakken.
Maat: Onesize
Kleur: zwart/wit strepen 41044.1800.010
Onderhoud:

6 | GREIFF Heren gilet Regular Fit 1609
Revers-kraag, 5 drukknoepen, 2 paspelzakken, borstzak met paspel, stoffen rug, verstelbare taille, ongevoerd, ruglengte 60 cm/maat M.
Maat: S-3XL
Kleur: zwart/wit strepen 1609.1800.010
Onderhoud:



zwart/wit strepen



100 % cotton



Doek: 100 % katoen,
200 g/m²



pantalon
op p. 214

1 |



kokshemd op p. 203



4 |



2 |

6 |

OVERZICHT COLLECTIE

GASTRO – SERVICE – Unisex, Dames, Heren

Unisex ▶

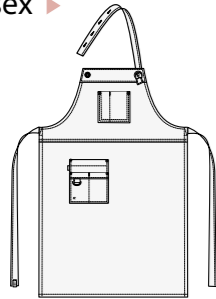

GREIFF Halterschort CANVAS 4049 (p. 227)
zand 4049.6425.037,
olivgroente 4049.6425.047,
rostbruin 4049.6425.052

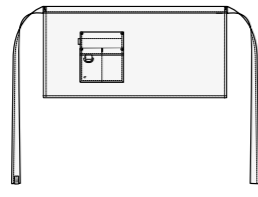

GREIFF Schortje CANVAS 4143 (p. 227)
zand 4143.6425.037,
olivgroente 4143.6425.047,
rostbruin 4143.6425.052

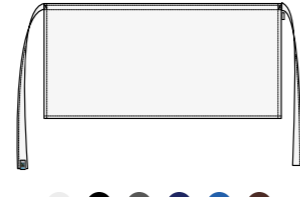

GREIFF Schortje 4194 (p. 228)
wit 4194.6400.090, zwart 4194.6400.010,
antraciet 4194.6400.011, marine 4194.6400.020,
koningsblauw 4194.6400.026,
bruin 4194.6400.030, taupe 4194.6400.035,
zand 4194.6400.039, kiwi 4194.6400.046,
rood 4194.6400.050, bordeaux 4194.6400.053



GREIFF Bistroschort 4192 (p. 228)
wit 4192.6400.090, zwart 4192.6400.010,
antraciet 4192.6400.011, marine 4192.6400.020,
koningsblauw 4192.6400.026,
bruin 4192.6400.030, taupe 4192.6400.035,
zand 4192.6400.039, kiwi 4192.6400.046,
rood 4192.6400.050, bordeaux 4192.6400.053

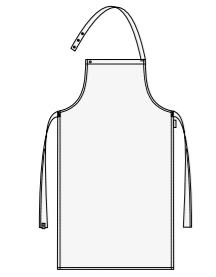

GREIFF Halterschort 40440 (p. 228)
wit 40440.6400.090, zwart 40440.6400.010,
antraciet 40440.6400.011, marine 40440.6400.020,
koningsblauw 40440.6400.026,
bruin 40440.6400.030, taupe 40440.6400.035,
zand 40440.6400.039, kiwi 40440.6400.046,
rood 40440.6400.050, bordeaux 40440.6400.053

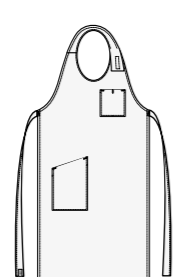

GREIFF Sommelier-schort 4409 (p. 231)
zwart 4409.6400.010,
taupe 4409.6400.035



GREIFF Halterschort 4412 (p. 231)
zwart 4412.6400.010,
taupe 4412.6400.035

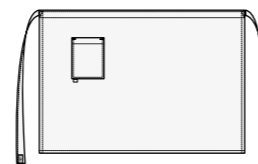

GREIFF Bistroschort 4126 (p. 231)
zwart 4126.6400.010,
taupe 4126.6400.035

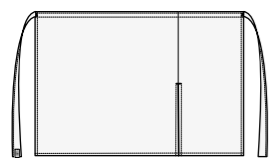

GREIFF Bistroschort 4015 (p. 231)
zwart 4015.6400.010,
taupe 4015.6400.035

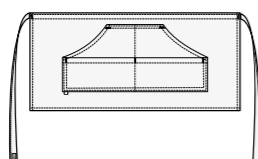

GREIFF Schortje 4141 (p. 231)
zwart 4141.6400.010,
taupe 4141.6400.035

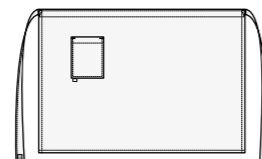

GREIFF Bistroschort 4128 (p. 231)
zwart 4128.6400.010,
taupe 4128.6400.035

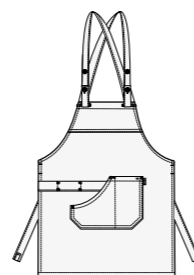

GREIFF Halterschort 4040 (p. 232)
denim look antraciet 4040.6910.011,
denim look kameel 4040.6910.038,
denim look groente 4040.6910.040

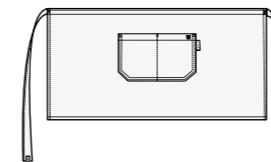

GREIFF Schortje 4144 (p. 232)
denim look antraciet 4144.6910.011,
denim look kameel 4144.6910.038,
denim look groente 4144.6910.040



GREIFF Halterschort 4412 (p. 233)
black denim 44126.6900.010,
light grey denim 44127.6900.016,
denim blauw 44128.6900.020,
light denim blauw 44129.6900.029

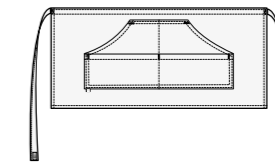

GREIFF Schortje 4141 (p. 233)
black denim 41416.6900.010,
light grey denim 41417.6900.016,
denim blauw 41418.6900.020,
light denim blauw 41419.6900.02

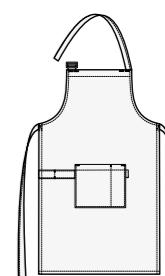

GREIFF Halterschort 44000 (p. 240)
zwart/wit strepen 44000.1800.010

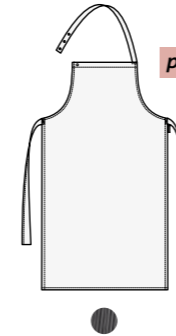

GREIFF Halterschort 40440 (p. 240)
zwart/wit strepen 40440.1800.010

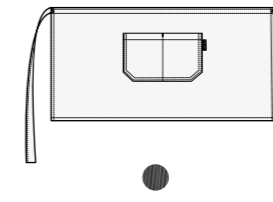

GREIFF Schortje 41044 (p. 240)
zwart/wit strepen 41044.1800.010

Dames ▶

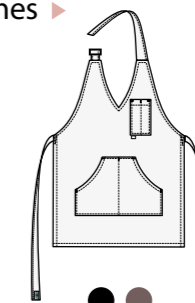

GREIFF Dames Halterschort 4411 (p. 231)
zwart 4411.6400.010,
taupe 4411.6400.035

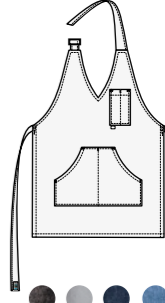

GREIFF Dames Halterschort 4411 (p. 233)
black denim 44116.6900.010,
light grey denim 44119.6900.016,
denim blauw 44117.6900.020,
light denim blauw 44118.6900.029



GREIFF Dames blouse 65583 (p. 234)
denim look antraciet 65583.6980.011,
denim look marine 65583.6980.020,
denim look lichtblauw 65583.6980.029



GREIFF Dames gilet 1715 (p. 236)
visgraat taupe 1715.2755.035,
glencheck blauw 1715.2745.429,
glencheck rood 1715.2745.450,
glencheck taupe 1715.2745.535



GREIFF Dames gilet 1717 (p. 237)
zwart 1717.6400.010,
antraciet 1717.6400.011,
taupe 1717.6400.035,
bordeaux 1717.6400.053



GREIFF Dames gilet 1717 (p. 240)
zwart/wit strepen 1717.1800.010

Heren ▶

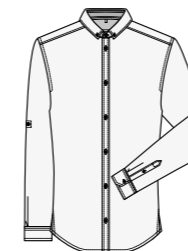

GREIFF Heren Hemd 67583 (p. 235)
denim look antraciet 67583.6980.011,
denim look marine 67583.6980.020,
denim look lichtblauw 67583.6980.029



GREIFF Heren gilet 1617 (p. 236)
visgraat taupe 1617.2755.035,
glencheck blauw 1617.2745.429,
glencheck rood 1617.2745.450,
glencheck taupe 1617.2745.535



GREIFF Heren gilet 1609 (p. 237)
zwart 1609.6400.010,
antraciet 1609.6400.011,
taupe 1609.6400.035,
bordeaux 1609.6400.053



GREIFF Heren gilet 1609 (p. 240)
zwart/wit strepen 1609.1800.010

GREIFF SUITS



CARE

Werkkleding voor dagelijkse helden.

DE JUISTE KWALITEIT ...

Onze kwaliteitssymbolen laten in één oogopslag zien welke slimme eigenschappen en weefsels uw GREIFF-product bevat.

Vochtregulerend – optimaal werkklimaat



Perfect voor lange diensten: De High-Performance-vezel leidt vocht betrouwbaar naar buiten toe en zorgt voor een aangename lichaamstemperatuur ... ook in zware omstandigheden en bij veeleisende lichamelijke arbeid. Kreukvrij en vormvast, zelfs na vele wasbeurten bij hoge temperaturen. Hygiënisch onberispelijk en toch comfortabel.

Stretch – Bewegingsvrijheid voor elke handeling



Voor onbeperkte beweeglijkheid in de zorg van alle dag: dankzij de elastaan doet de kleding met elke beweging mee. De stof groeit flexibel mee en keert direct weer in haar oorspronkelijke vorm terug.



...VOOR BELANGRIJK WERK



VOOR ELK GEBRUIK

Uw team is er wanneer anderen het nodig hebben. Op hectische momenten, tijdens rustige uren, bij grote en kleine uitdagingen. Het is uw roeping om mensen te helpen; de onze is u en uw team daartoe perfect uit te rusten.

De GREIFF CARE Collectie combineert wat uw dagelijkse missie ondersteunt: duurzame grondstoffen en doordachte functionaliteit. De modernste vezels zorgen voor optimale bewegingsvrijheid: in de praktijk, in het ziekenhuis of in de studio. Ontdek frisse kleuren waar u blij van wordt. Comfort, hoe lang uw dienst ook duurt. En kwaliteit die er ook na vele wasbeurten als nieuw uitziet.



TUNIEKEN MET MEERWAARDE

Praktisch kan ook speciaal zijn!
Onze tunieken van GREIFF bewijzen het: met knopen die er uitzien als parelmoer of klassiek schoon ... hier vindt iedereen zijn kleur en favorieten. Clevere features als Key-Loop en telefoonhoesjes verlichten de alledaagse sleur. En dankzij de vezels van Tencel voelt elk onderdeel heerlijk fluweelzacht aan. Natuurlijk comfort voor iedereen die in beweging is.



tuniek op p. 257

1 | lichtgrijs



1 | lichtgrijs



1 | GREIFF Unisex tuniek Regular Fit 5006
Opstaande kraag, korte mouw, verdekte drukknopsluiting, 2 opgezette zakken, 1 borstzak met pennenvakje, zijsplit, sleutelhanger geïntegreerd in linker zak, ruglengte 75 cm/maat M.
Maat: XS-4XL
Kleuren: wit 5006.6550.090, lichtgrijs 5006.6550.015, midden blauw 5006.6550.023, lindgreen 5006.6550.042, mat roze 5006.6550.056

3 | midden blauw



3 | midden blauw



3 | GREIFF Unisex tuniek Regular Fit 5005
V-hals, korte mouw, 2 opgezette zakken, borstzak met pennenvakje, geïntegreerde telefoonzak, zijsplit, sleutelhanger geïntegreerd in linker zak, ruglengte 75 cm/maat M.
Maat: XS-4XL
Kleuren: wit 5005.6550.090, lichtgrijs 5005.6550.015, midden blauw 5005.6550.023, lindgreen 5005.6550.042, mat roze 5005.6550.056

2 | lindgreen



2 | lindgreen



2 | GREIFF Unisex tuniek Regular Fit 5003
Enveloppe kraag, korte mouw, 2 opgezette zakken, borstzak met pennenvakje, zijsplit, sleutelhanger geïntegreerd in linker zak, ruglengte 75 cm/maat M.
Maat: XXS-5XL
Kleuren: wit 5003.6550.090, lichtgrijs 5003.6550.015, midden blauw 5003.6550.023, lindgreen 5003.6550.042, mat roze 5003.6550.056

4 | mat roze



4 | mat roze

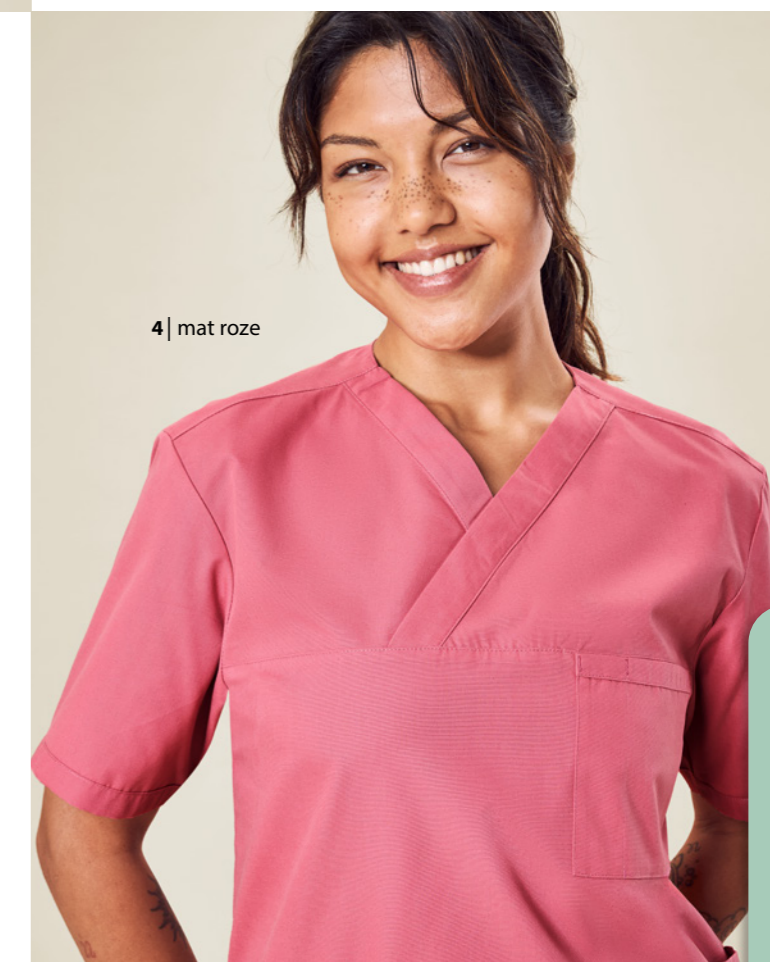

4 | GREIFF Unisex tuniek Regular Fit 5007
V-hals, korte mouw, 2 opgezette zakken, borstzak met pennenvakje, zijsplit, sleutelhanger geïntegreerd in linker zak, ruglengte 75 cm/maat M.
Maat: XXS-5XL
Kleuren: wit 5007.6550.090, lichtgrijs 5007.6550.015, midden blauw 5007.6550.023, lindgreen 5007.6550.042, mat roze 5007.6550.056



**GREEN
BUTTON**
GOOD FOR PEOPLE.
GOOD FOR NATURE.
www.g-k.eu/greiff

Doek: 50 % katoen,
50 % polyester, 175 g/m²
Onderhoud:



**GREEN
BUTTON**
GOOD FOR PEOPLE.
GOOD FOR NATURE.
www.g-k.eu/greiff

Doek: 50 % katoen,
50 % polyester, 175 g/m²
Onderhoud:



1 | lichtgrijs

1 | lichtgrijs



1 | GREIFF Dames tuniek Regular Fit 5106

Opstaande kraag, korte mouw, verdekte drukknopsluiting, 2 opgezette zakken, borstzak met pennenvakje, zijsplit, verlengde rug, sleutelhanger geïntegreerd in linker zak, ruglengte 75 cm/maat M.

Maat: XS-4XL

Kleuren: wit 5106.6550.090, lichtgrijs 5106.6550.015, midden blauw 5106.6550.023, lindgreen 5106.6550.042, mat roze 5106.6550.056

2 | wit



geïntegreerde
telefoonzak



2 | GREIFF Dames tuniek Regular Fit 5105

V-hals, korte mouw, 3 opgezette zakken, geïntegreerde telefoonzak, zijsplit, verlengde rug, Sleutelhanger geïntegreerd in linker zak, ruglengte 74 cm/maat M.

Maat: XS-4XL

Kleuren: wit 5105.6550.090, lichtgrijs 5105.6550.015, midden blauw 5105.6550.023, lindgreen 5105.6550.042, mat roze 5105.6550.056

2 | mat roze



2 | mat roze

1 | lichtgrijs



Doek: 50% katoen, 50% polyester, 175 g/m²
Onderhoud:

1 | bordeaux

2 | bordeaux

1 | donkerblauw



2 | donkerblauw



drukknoppen in
parelmoer-look



1 | GREIFF Unisex tuniek Regular Fit 5006

Opstaande kraag, korte mouw, verdekte drukknopsluiting, 2 opgezette zakken, borstzak met pennenvakje, zijsplit, sleutelhanger geïntegreerd in linker zak, ruglengte 75 cm/maat M.

Maat: XS-4XL

Kleuren: wit 5006.6560.090, zwart 5006.6560.010, donkerblauw 5006.6560.022, donkergroen 5006.6560.040, bordeaux 5006.6560.053

2 | GREIFF Dames tuniek Regular Fit 5110

Opstaande kraag, korte mouw, asymmetrische drukknopsluiting, 2 opgezette zakken, drukknoopen in parelmoer-look, weense naden in voor- en achterpand, sleutelhanger geïntegreerd in linker zak, ruglengte 71cm/maat M.

Maat: XS-4XL

Kleuren: wit 5110.6560.090, zwart 5110.6560.010, donkerblauw 5110.6560.022, donkergroen 5110.6560.040, bordeaux 5110.6560.053

2 | bordeaux



Doek: 50 % lyocell, 50 % polyester, 155 g/m²
Onderhoud:

UITSTEKEND VERZORGD

Waar mensen er voor elkaar zijn, is GREIFF CARE ter plaatse: met duurzame teamkleding die helemaal past bij uw werksituatie. Sportief-dynamisch voor de fysiotherapie, elegant-sierlijk voor de wellness-studio of praktiserend-professioneel voor kliniek en ouderenzorg. U bepaalt hoe uw team zich presenteert.

Doordachte features gecombineerd met robuuste kwaliteit, modieuze kleuren met onderhoudsarme hygiëne. Het resultaat? Een professionele indruk op uw patiënten en klanten. En een team dat zich prettig voelt.

Ongeacht of het geneeskunde, verpleging, wellness of therapie betreft: GREIFF CARE verbindt wat bij elkaar hoort.



tuniek op p. 253



1 | wit

1 | wit



1 | GREIFF Unisex jas Regular Fit 5026

Opstaande kraag, verdekte drukknopsluiting, 2 opgezette zakken, borstzak met pennenvakje, geïntegreerde telefoonzak, sleutelhanger geïntegreerd in linker zak, rugsplit, riem rugzijde, ruglengte 100 cm/maat M, 100 cm/Gr. M.

Maat: XS-4XL

Kleur: wit 5026.8050.090, wit 5026.8000.090



in twee stoffen



met rugsplit
& rugzijde

2 | wit



2 | GREIFF Dames jas Regular Fit 5023

Opstaande kraag, verdekte drukknopsluiting, 3 opgezette zakken, binnenvoering-binnenzak met drukknopen, sleutelhanger geïntegreerd in linker zak, rugsplit, riem rugzijde, deelnaden, ruglengte 97 cm/maat 38.

Maat: 32-54

Kleur: wit 5023.8050.090

2 | wit



wit

**GREEN
BUTTON**
GOOD FOR PEOPLE.
GOOD FOR NATURE.
www.g-k.eu/greiff

Doek 8050: 100% katoen, 205 g/m²
Onderhoud:

Doek 8000: 65% polyester,
35% katoen, 210 g/m²
Onderhoud:



wit

**GREEN
BUTTON**
GOOD FOR PEOPLE.
GOOD FOR NATURE.
www.g-k.eu/greiff

Doek 8050: 100% katoen, 205 g/m²
Onderhoud:



WE CARE



1 | wit

1 | wit



1 | GREIFF Dames pantalon Regular Fit 5344
Normaale lijfhoogte, 5-pocket-model, voetwijdte 35 cm/maat 38, binnenbeenlengte 82 cm/maat 38.
Maat: 32-52, 72-88
Kleur: wit 5344.6570.090



2 | wit



2 | GREIFF Dames pantalon Regular Fit 1372
5-pocket-model, elastisch en functioneel, normale lijfhoogte, voetwijdte 28 cm/maat 38, binnenbeenlengte 80 cm.
Maat: 32-54, 72-88
Kleur: wit 1372.2700.090



2 | wit



wit



Doek: 64 % polyester, 33 % katoen, 3 % elastolefine, 265 g/m²
Onderhoud:



wit



De gebruikte katoen is geteeld door fairtradeproducenten en volgens fairtradestandaarden gecertificeerd en verwerkt. Meer informatie: info.fairtrade.net/sourcing



Stretch



Moisture Wicking

Doek: 35 % katoen, 35 % polyester, 30 % elastomultiester, 205 g/m²
Onderhoud:



1 | wit

in twee stoffen



1 | lichtgrijs



1 | GREIFF Dames pantalon Regular Fit 5319
5-pocket-model, elastische band rugzijde, 2 zijzakken, voetwijdte 36 cm/maat 38, binnenbeenlengte 82 cm/maat 38.
Maat: 32-54
Kleur: wit 5319.1900.090, wit 5319.8000.090, lichtgrijs 5319.1900.015, lichtgrijs 5319.8000.015



2 | wit



2 | GREIFF Dames pantalon Regular Fit 5345
Normaale lijfhoogte, super elastisch en functioneel, 2 blinde zijzakken, 2 achterzakken, riemlussen, voetwijdte 31 cm/maat 38, binnenbeenlengte 72 cm/maat 38.
Maat: 32-54
Kleur: wit 5345.6580.090

2 | wit



wit

lichtgrijs



Doek 1900: 100% katoen, 230 g/m²
Onderhoud wit: **Onderhoud lichtgrijs:**

Doek 8000: 65% polyester, 35% katoen, 210 g/m²
Onderhoud wit: **Onderhoud lichtgrijs:**



wit



Doek: 63% katoen, 35% polyester, 2% elastaan, 228 g/m²
Onderhoud:



1 | wit



elastisch en functioneel

1 | wit

1 | GREIFF Heren pantalon Regular Fit 1318
5-pocket-model, elastisch en functioneel, voetwijdte 36 cm/maat 50, binnenbeenlengte 84 cm/maat 50.
Maat: 44-64, 90-114
Kleur: wit 1318.2700.090



2 | wit



in twee stoffen

2 | lichtgrijs

2 | GREIFF Heren pantalon Regular Fit 5321
5-pocket-model, elastische band rugzijde, 2 zijzakken, voetwijdte 38 cm/maat 50, binnenbeenlengte 84 cm/maat 50.
Maat: 42-64
Doek: 100% katoen, 230 g/m²
Onderhoud: **Kleur:** wit 5321.1900.090
Onderhoud: **Kleur:** lichtgrijs 5321.1900.015

Doek: 65% polyester, 35% katoen, 210 g/m²
Onderhoud: **Kleur:** wit 5321.8000.090
Onderhoud: **Kleur:** lichtgrijs 5321.8000.015



3 | wit



3 | wit

3 | GREIFF Heren Pantalon Regular Fit 5343
5-pocket-model, voetwijdte 36 cm/maat 50, binnenbeenlengte 84 cm/maat 50.
Maat: 44-62, 90-110
Doek: 64% polyester, 33% katoen, 3% elastolefine, 265 g/m²
Onderhoud: **Kleur:** wit 5343.6570.090



wit



INCLUDES
De gebruikte katoen is geteeld door fairtradeproducenten en volgens fairtradestandaarden gecertificeerd en verwerkt.
Meer informatie:
info.fairtrade.net/sourcing



Stretch



Moisture Wicking

Doek: 35% katoen, 35% polyester, 30% elastomultiester, 205 g/m²
Onderhoud:



wit



lichtgrijs



GREEN BUTTON
GOOD FOR PEOPLE.
GOOD FOR NATURE.
www.g-k.eu/greiff



1 | wit

poloshirts
op p. 174

PURE VRIJHEID

De zoektocht is ten einde: De aangename comfortbroeken van GREIFF bieden alles wat u nodig hebt. Past perfect door de elastische band, absolute bewegingsvrijheid voor elke gelegenheid.



1 | lichtgrijs

in twee stoffen



1 | GREIFF Unisex pantalon Regular Fit 5338

Elastische band met verstelkoord, 2 zijzakken, 2 opgezette zakken, voetwijdte 40 cm/maat M, binnenbeenlengte 82 cm/maat M.

Maat: XXS-5XL

Kleur: wit 5338.1900.090, wit 5338.8000.090, lichtgrijs 5338.1900.015, lichtgrijs 5338.8000.015



wit



lichtgrijs

**GREEN
BUTTON**
GOOD FOR PEOPLE.
GOOD FOR NATURE.
www.g-k.eu/greiff

Doek 1900: 100% katoen, 230g/m²
Onderhoud wit:
Onderhoud lichtgrijs:

Doek 8000: 65% polyester, 35% katoen, 210g/m²
Onderhoud wit:
Onderhoud lichtgrijs:



1 | midden blauw

FLEXIBEL & COMFORTABEL



1 | lindgreen

2 | wit



2 | GREIFF Unisex pantalon Regular Fit 21011
 Elastische band met verstelkoord, 2 vleugelzakken, geïntegreerde telefoonzak, 2 opgezette zakken, verstelbaar elastische band in de zoom, binnenbeenlengte 80 cm/maat M.
Maat: XS-4XL
Kleuren: wit 21011.6560.090, zwart 21011.6560.010, donkerblauw 21011.6560.022



poloshirts op p. 174

2 | donkerblauw



elastische band
in de zoom



1 | wit



1 | GREIFF Unisex Pantalon Regular Fit 5333
 Elastische band, 2 zijzakken, 2 achterzakken, binnenbeenlengte 84 cm/maat M.
Maat: XXS-5XL
Kleuren: wit 5333.6550.090, midden blauw 5333.6550.023, lindgreen 5333.6550.042



wit

midden blauw

lindgreen



Doek: 50% katoen, 50% polyester, 175 g/m²
Onderhoud:



wit

zwart

donkerblauw



Doek: 50% lyocell, 50% polyester, 155 g/m²
Onderhoud:

OVERZICHT COLLECTIE

CARE – Dames, Heren, Unisex

Dames ▶



GREIFF Dames tuniek 5106 (pag. 254)
wit 5106.6550.090, lichtgrijs 5106.6550.015,
midden blauw 5106.6550.023, lindgreen 5106.6550.042,
mat roze 5106.6550.056



GREIFF Dames tuniek 5105 (pag. 254)
wit 5105.6550.090, lichtgrijs 5105.6550.015,
midden blauw 5105.6550.023, lindgreen 5105.6550.042,
mat roze 5105.6550.056

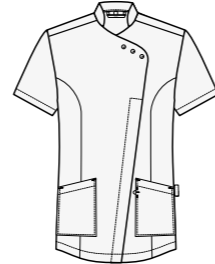

GREIFF Dames tuniek 5110 (pag. 257)
wit 5110.6560.090, zwart 5110.6560.010,
donkerblauw 5110.6560.022,
donkergroen 5110.6560.040, bordeaux 5110.6560.053

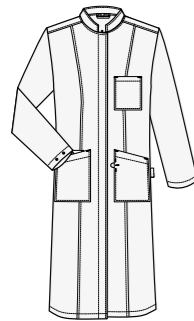

GREIFF Dames jas 5023 (pag. 261)
wit 5023.8050.090

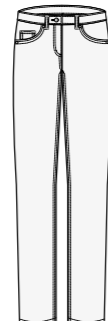

GREIFF Dames pantalon 5344 (pag. 264)
wit 5344.6570.090



GREIFF Dames pantalon 1372 (pag. 265)
wit 1372.2700.090

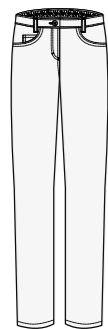

GREIFF Dames pantalon 5319.1900 (pag. 266)
wit 5319.1900.090, lichtgrijs 5319.1900.015
GREIFF Dames pantalon 5319.8000 (pag. 266)
wit 5319.8000.090, lichtgrijs 5319.8000.015



GREIFF Dames pantalon 5345 (pag. 267)
wit 5345.6580.090

Heren ▶

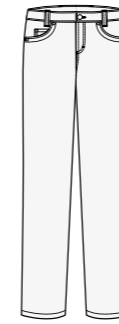

GREIFF Heren Pantalon 1318 (pag. 268)
wit 1318.2700.090

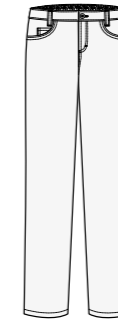

GREIFF Heren Pantalon 5321.1900 (pag. 269)
wit 5321.1900.090, lichtgrijs 5321.1900.015
GREIFF Heren Pantalon 5321.8000 (pag. 269)
wit 5321.8000.090, lichtgrijs 5321.8000.015

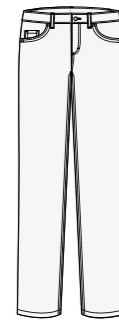

GREIFF Heren Pantalon 5343 (pag. 269)
wit 5343.6570.090

Unisex ▶

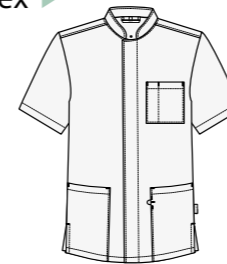

GREIFF Unisex tuniek 5006 (pag. 252)
wit 5006.6550.090, lichtgrijs 5006.6550.015,
midden blauw 5006.6550.023, lindgreen 5006.6550.042,
mat roze 5006.6550.056

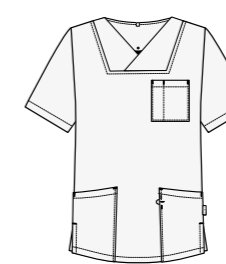

GREIFF Unisex tuniek 5003 (pag. 252)
wit 5003.6550.090, lichtgrijs 5003.6550.015,
midden blauw 5003.6550.023, lindgreen 5003.6550.042,
mat roze 5003.6550.056



GREIFF Unisex tuniek 5005 (pag. 253)
wit 5005.6550.090, lichtgrijs 5005.6550.015,
midden blauw 5005.6550.023, lindgreen 5005.6550.042,
mat roze 5005.6550.056

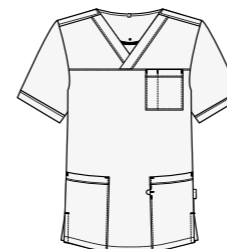

GREIFF Unisex tuniek 5007 (pag. 253)
wit 5007.6550.090, lichtgrijs 5007.6550.015,
midden blauw 5007.6550.023, lindgreen 5007.6550.042,
mat roze 5007.6550.056

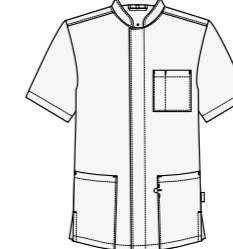

GREIFF Unisex tuniek 5006 (pag. 257)
wit 5006.6560.090, zwart 5006.6560.010,
donkerblauw 5006.6560.022,
donkergroen 5006.6560.040, bordeaux 5006.6560.053

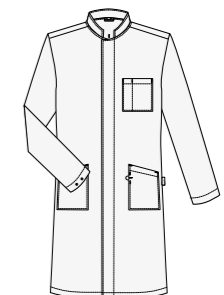

GREIFF Unisex jas 5026.8050 (pag. 260)
wit 5026.8050.090
GREIFF Unisex jas 5026.8000 (pag. 260)
wit 5026.8000.090

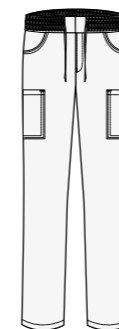

GREIFF Unisex pantalon 5338.1900 (pag. 271)
wit 5338.1900.090, lichtgrijs 5338.1900.015
GREIFF Unisex pantalon 5338.8000 (pag. 271)
wit 5338.8000.090, lichtgrijs 5338.8000.015

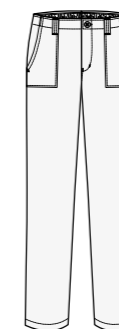

GREIFF Unisex pantalon 5333 (pag. 272)
wit 5333.6550.090, midden blauw 5333.6550.023,
lindgreen 5333.6550.042

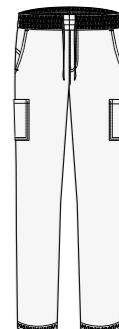

GREIFF Unisex pantalon 21011 (pag. 273)
wit 21011.6560.090, zwart 21011.6560.010,
donkerblauw 21011.6560.022

SERVICES OP MAAT

Uw succes is belangrijk voor ons

Oplossingen op maat en eersteklas service – op GREIFF kunt u vertrouwen. Bij ons krijgt u meer dan alleen werkkleding: Wij zijn uw partner voor een perfecte look. En als er iets niet helemaal past, passen we het aan in onze eigen naaiafdeling.



GECONTROLEERDE KWALITEIT – VAN NAALD TOT DRAAD

Van het eerste garen tot de laatste knoop monitoren wij elke stap van het productieproces. Onze partnerbedrijven produceren in nauwe samenwerking met ons gedurende vele jaren materialen en afgewerkte stukken.



SNELLE BESCHIKBAARHEID – ALTIJD TOT UW DIENST

Dankzij ons grote magazijn in Bamberg kunnen wij snel leveren, ook als het iets meer mag zijn.



INDIVIDUEEL ONTWERPEN - PRECIES AFGESTEMD OP UW HUISSTIJL

Of het nu gaat om klassiek borduurwerk, coole patches, gekleurde knopen, speciale siernaden of de modernste RFID-chips – wij produceren uw kleding volgens uw wensen.



BIJBESTELLEN – EENMAAL GREIFF, ALTIJD GREIFF

Met GREIFF speelt u op safe: Zelfs na jaren kunt u uw favoriete stukken opnieuw bestellen of uw collectie uitbreiden. Beloofd!



PROTOTYPES – UW IDEEËN WORDEN REALITEIT

In onze creatieve werkplaats en naaiatelier in Bamberg zetten wij uw ideeën nauwkeurig op papier – en brengen ze vervolgens als prototype in productie.



FLEXIBELE MODELLEN - WIJ PASSEN ONS AAN

Het leven zit vol veranderingen – wij passen ons aan. Of het nu gaat om speciale maten of zwangerschapskleding: voor elke pasvorm vinden wij de perfecte oplossing.



COMPETENT ADVIES – WIJ HEBBEN DE OPLOSSING

Als Europa's topadres voor bedrijfskleding weten wij waar we het over hebben. Laten we samen de beste oplossing voor u vinden. Een telefoontje naar onze experts is voldoende: Téléphone +49 951 405 0.



IN 4 STAPPEN

NAAR UW BEDRIJFSKLEDING



01

VOORBEREIDEND

Vertel ons uw versie

Laten we in een ontspannen gesprek ontdekken wat u bezig houdt. Wat maakt uw bedrijf bijzonder? Hoe ziet uw werkdag eruit? Hoe meer wij van u weten, hoe beter wij uw wensen kunnen vertalen naar perfecte werkkleding.



02

IDEEËN & ONTWERPEN

We worden creatief

Hier begint het: Met uw ideeën in gedachten en onze expertise in ons hart, ontwikkelen onze ontwerpers de eerste ontwerpen voor uw nieuwe bedrijfskleding in huisstijl. Modern, doordacht en helemaal op maat van uw bedrijf.



03

MONSTERS

De finishing touch

In ons eigen naaiatelier wordt alles concreet: Dit is waar de monsters van uw nieuwe collectie worden gemaakt. Samen met uw team stemmen we elk detail af tot alles perfect past.



04

PRODUCTIE

En actie!

Nu wordt het spannend: Na uw definitieve goedkeuring gaat alles in productie. Na ongeveer 6 weken hebben uw medewerkers hun nieuwe outfit in huisstijl in handen.

EEN MODEL

VOOR ELK FIGUUR



SLIM FIT

Moderne en nauwsluitende snit, met een smalle taille en elegante armlijn. De stijl voor iedereen die van iets chiquer houdt.



REGULAR FIT

De populaire klassieker: Licht getailleerd, en comfortabel om te dragen. Niet te strak, niet te breed: precies goed.

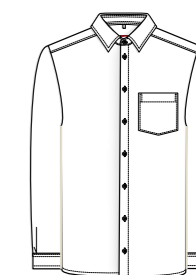

COMFORT

Maximale bewegingsvrijheid dankzij de rechte snit. Perfect voor iedereen die bijzonder comfortabel verkiest of meer ruimte nodig heeft.

EEN KRAAG

VOOR ELKE GELEGENHEID



KENT-KRAAG

Allrounder

De allrounder onder de kragen. Tijdens een zakelijke meeting of in de vrije tijd – hij ziet er altijd goed uit. Tip: Bijzonder stijlvol met smalle stropdasknoop.



HAAI-KRAAG

Elegant

Pure elegantie: De brede kraag is een echte eyecatcher. Ziet er geweldig uit met een vlinderdas of een klassieke stropdas.



NEW KENT-KRAAG

Formeel

Het beste van twee werelden: Combineert de voordelen van Kent- en haakragen. De formele allrounder voor elke gelegenheid.



OPSTAANDE KRAAG

Simpel

Eenvoudig en modern: De minimalistische kraag heeft geen accessoires nodig. Perfect voor iedereen die van strak en ongecompliceerd houdt.



BUTTON-DOWN KRAAG

Sportief

Casual-chique: De vaste kraagpunten zorgen voor een ontspannen look. De ideale begeleiding voor casual business of vrije tijd – zonder stropdas.

DE JUISTE MAAT VOOR DAMES

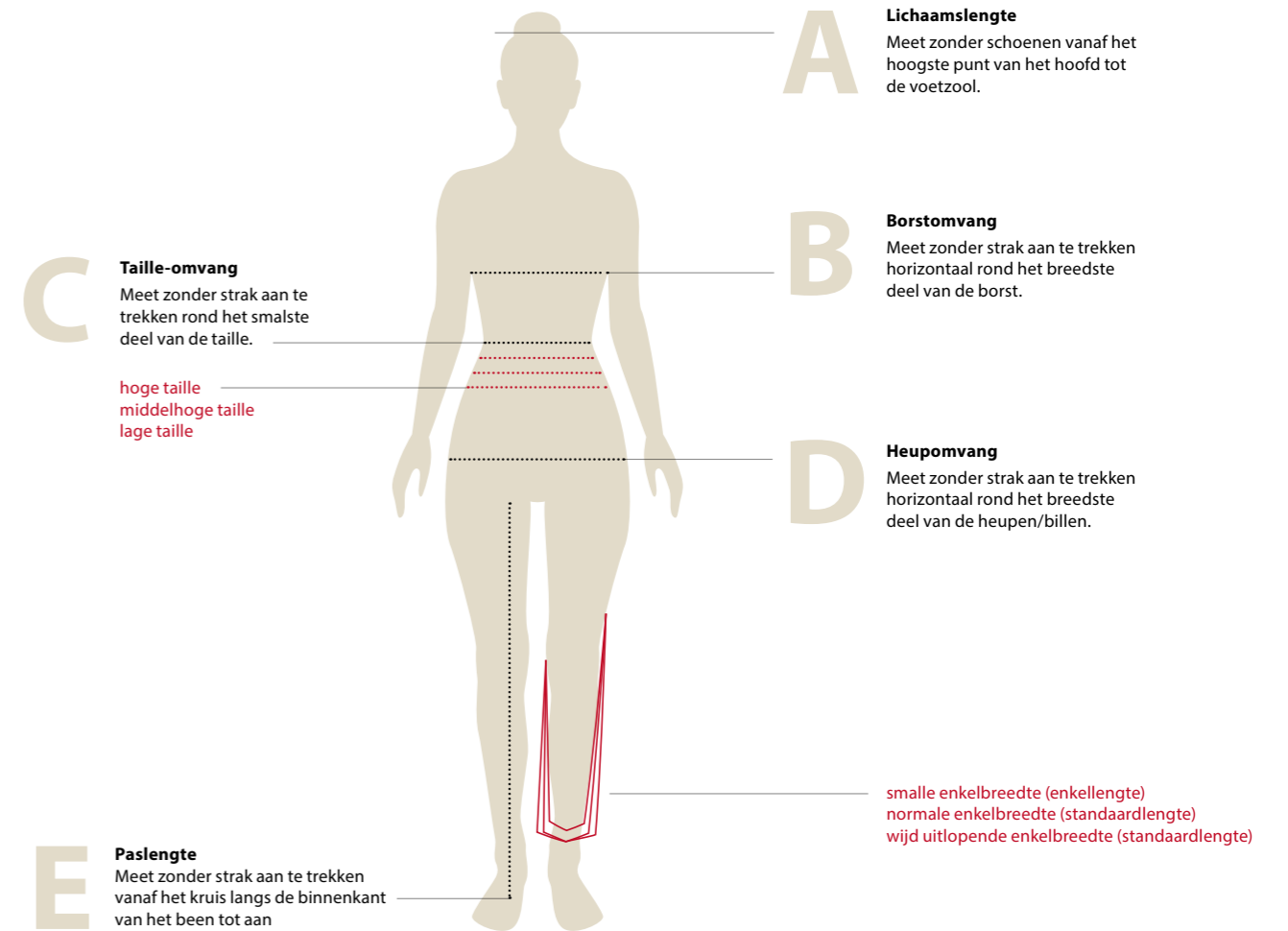

NORMAAL																													
US-maat	XS		S		M		L		XL		XXL		3XL		4XL														
Duitsland	32	34	36	38	40	42	44	46	48	50	52	54	56	58	60														
Groot-Brittannië	6R	8R	10R	12R	14R	16R	18R	20R	22R	24R	26R	28R	30R	32R	34R														
Frankrijk	34	36	38	40	42	44	46	48	50	52	54	56	58	60	62														
inch	24	25	26	27	28	29	30	31	32	34	36	38	40	42	44	46	48	50	52	54	56	58	60	62	64	66	68	70	72
A Lichaamslengte	165-172	165-172	165-172	165-172	165-172	165-172	165-172	165-172	165-172	165-172	165-172	165-172	165-172	165-172	165-172	165-172													
B Borstomvang	74-77	78-81	82-85	86-89	90-93	94-97	98-102	103-107	108-113	114-119	120-125	126-131	132-137	138-143	144-149														
C Taille-omvang	59-62	63-65	66-69	70-73	74-77	78-81	82-85	86-90	91-95	96-102	103-108	109-115	116-121	122-128	129-134														
D Heupomvang	82-85	86-89	90-93	94-97	98-101	102-105	106-109	110-113	114-117	118-122	123-127	128-131	132-136	137-141	142-146														
E Paslengte	79	79	79	79	79	79	79	79	79	79	79	79	79	79	79														

SLANK												
Duitsland		68	72	76	80	84	88	92	96	100	104	108
Groot-Brittannië		8L	10L	12L	14L	16L	18L	20L				
Frankrijk		36L	38L	40L	42L	44L	46L	48L				
A Lichaamslengte		173-180	173-180	173-180	173-180	173-180	173-180	173-180	173-180	173-180	173-180	173-180
B Borstomvang		78-81	82-85	86-89	90-93	94-97	98-102	103-107	108-113	114-119	120-125	126-131
C Taille-omvang		63-65	66-69	70-73	74-77	78-81	82-85	86-90	91-95	96-102	103-108	109-114
D Heupomvang		86-89	90-93	94-97	98-101	102-105	106-109	110-113	114-117	118-122	123-127	128-132
E Paslengte		83	83	83	83	83	83	83	83	83	83	83

GEDRONGEN															
Duitsland	16	17	18	19	20	21	22	23	24	25	26	27	28	29	30
Groot-Brittannië	6S	8S	10S	12S	14S	16S	18S	20S	22S	24S					
Frankrijk	34C	36C	38C	40C	42C	44C	46C	48C	50C	52C					
A Lichaamslengte		157-164	157-164	157-164	157-164	157-164	157-164	157-164	157-164	157-164	157-164	157-164	157-164	157-164	157-164
B Borstomvang		78-81	82-85	86-89	90-93	94-97	98-102	103-107	108-113	114-119	120-125	126-131	132-137	138-143	144-149
C Taille-omvang		63-65	66-69	70-73	74-77	78-81	82-85	86-90	91-95	96-102	103-108	109-114	115-120	121-126	127-131
D Heupomvang		86-89	90-93	94-97	98-101	102-105	106-109	110-113	114-117	118-122	123-127	128-132	133-137	138-142	143-147
E Paslengte		75	75	75	75	75	75	75	75	75	75	75	75	75	75

UNISEX																			
GREIFF unisex	XXS	XS	S	M	L	XL	XXL	3XL	4XL	5XL	6XL								
Dames	32	34	36	38	40	42	44	46	48	50	52	54	56	58	60	62	64	66	68

DE JUISTE MAAT VOOR HEREN

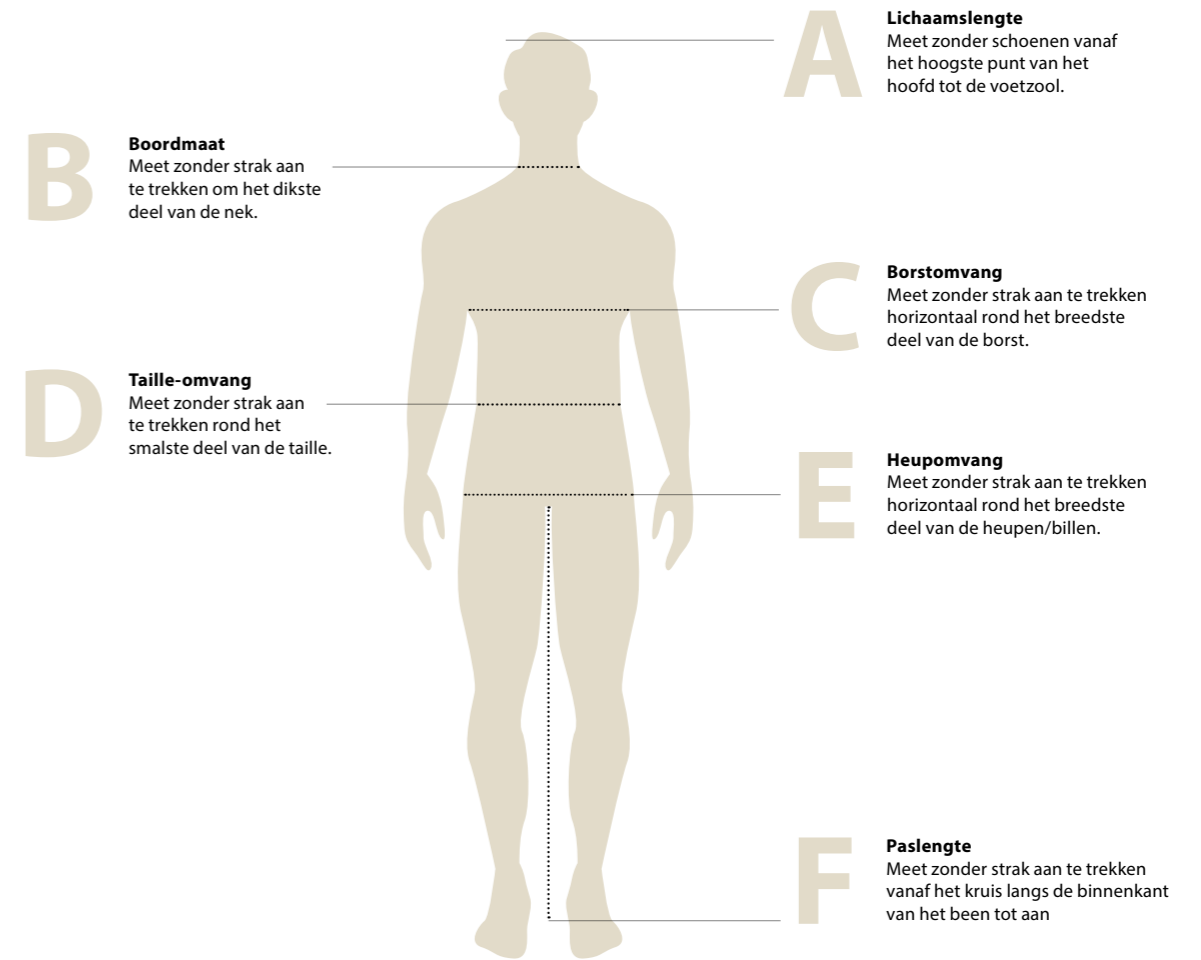

NORMAAL														
US-maat	XS	S	M	L	XL	XXL	3XL	4XL						
Kragenweite	35/36	37/38	39/40	41/42	43/44	45/46	47/48	49/50						
Duitsland	42	44	46	48	50	52	54	56	58	60	62	64	66	68
Groot-Brittannië	Colberts	34R	36R	38R	40R	42R	44R	46R	48R	50R	52R	54R	56R	58R
	Broeken	28R	30R	32R	34R	36R	38R	40R	42R	44R	46R	48R	50R	52R
Frankrijk	Broeken	38	40	42	44	46	48	50	52	54	56	58	60	62
inch	26	27	28	29	30	31	32	33	34	35	36	37	38	39
A Lichaamslengte	162-166	166-170	168-173	171-176	174-179	177-182	180-184	182-186	184-188	186-192	190-194	192-196	190-198	196-200
B Borstomvang	82-85	86-89	90-93	94-97	98-101	102-105	106-109	110-113	114-117	118-121	122-125	124-127	128-131	132-135
C Taille-omvang	70-73	74-77	78-81	82-85	86-89	90-93	94-99	100-103	104-107	109-113	114-117	118-121	122-125	126-129
D Heupomvang	85-88	89-92	93-96	97-100	101-104	105-108	109-112	113-117	118-121	122-125	126-129	130-133	134-137	138-141
E Paslengte	78	79	80	81	82	84	86	87	87	87	88	89	89	90

SLANK											
Duitsland	88	90	94	98	102	106	110	114	118	122	
Groot-Brittannië	Colberts	36L	38L	40L	42L	44L	46L	48L	50L		
	Broeken	30L	32L	34L	36L	38L	40L	42L	44L		
Frankrijk	Broeken	40L	42L	44L	46L	48L	50L	52L	54L	56L	
A Lichaamslengte	172-176	177-181	180-184	182-186	184-188	187-191	189-193	191-194	193-196	195-198	
B Borstomvang	84-87	88-91	92-95	96-99	100-103	104-107	108-111	112-115	106-119	120-123	
C Taille-omvang	72-75	76-79	80-83	84-87	88-91	92-95	96-100	101-105	106-110	111-115	
D Heupomvang	89-92	93-96	97-100	101-104	105-108	109-112	113-117	118-121	122-125	126-129	
E Paslengte	84	85	86	87	89	91	92	92	92	93	

GEDRONGEN														
Duitsland	22	23	24	25	26	27	28	29	30	31	32	33	34	35
Groot-Brittannië			24	25	26	27	28	29	30	31	32	33	34	35
Frankrijk			24	25	26	27	28	29	30	31	32	33	34	35
A Lichaamslengte	159-164	162-167	165-170	168-173	171-176	173-178	175-180	177-182	179-184	181-186	183-188	185-190	188-193	191-196
B Borstomvang	90-93	94-97	98-101	102-105	106-109	110-113	114-117	118-121	122-125	126-129	130-133	134-137	138-141	142-145
C Taille-omvang	78-81	82-85	86-87	90-93	94-97	98-102	103-107	108-112	113-117	118-122	123-127	128-132	133-137	138-142
D Heupomvang	86-89	90-93	94-97	98-101	102-105	106-109	110-113	114-117	118-122	123-127	128-132	133-137	138-142	143-147
E Paslengte	75	76	77	78	80	82	83	83	83	84	85	86	87	88

UNISEX													
GREIFF Unisex	XXS	XS	S	M	L	XL	XXL	3XL	4XL	5XL	6XL		
Herren	38	40	42	44	46	48	50	52	54	56	58	60	62



GREIFF MODE GMBH & CO. KG

Memmeldorfer Straße 250
96052 Bamberg · Germany
greiff.de

GREIFF SUITS