

# GREIFF

À PARTIR DE 2025



## TENUES DE TRAVAIL POUR PROFESSIONNELS



GREIFF VOUS VA

# PASSION ET QUALITÉ

DEPUIS 1802.



## Chers partenaires, chers clients

L'excellence requiert les meilleurs vêtements. Pour la première fois, nous présentons nos collections Corporate, Essentiels, Gastro et Care dans un seul et même catalogue. Découvrez au fil des pages suivantes toute la diversité et la polyvalence des tenues GREIFF.

Qu'est-ce qu'un vêtement de travail parfait ?

Chez GREIFF, c'est précisément cette question qui nous anime depuis plus de 220 ans.

Et voici comment nous y répondons :

La différence réside dans la combinaison du savoir-faire, de la qualité et de l'excellence du service. Avec tout notre cœur et notre expertise, nous concevons et produisons des textiles élégants et confortables, qui renforceront la confiance de vos équipes.

Et nous pensons déjà à demain :

développer de nouvelles idées, des matériaux innovants et des solutions durables nous importe tout autant qu'une coupe parfaite et un design contemporain. Du premier conseil au dernier bouton, nous sommes à vos côtés.

GREIFF. Par des professionnels, pour des professionnels.

Jens Möller,  
Gérant et associé de GREIFF



# NOUS SOMMES GREIFF

PRODUIT ÉQUITABLEMENT, LIVRÉ IMMÉDIATEMENT.

Depuis 1802, nous développons à Bamberg des vêtements professionnels à la fois élégants et résistants. Chaque jour, nos 140 collaborateurs mettent leur créativité dans des tenues où chacun peut se sentir parfaitement à l'aise, quel que soit son secteur d'activité. Et pour y parvenir, nous nous fixons constamment de nouveaux objectifs. Car pour nous, la qualité ne se résume pas à une coupe parfaite. C'est l'ensemble qui compte : des matériaux durables, une fonctionnalité bien pensée, des conditions de travail équitables et des normes de production à la pointe de la modernité. Parce que l'avenir nous tient à cœur, nous misons sur des valeurs simples, des produits durables et des certifications transparentes. Ainsi, la mode devient un engagement.

Et à propos d'engagement, saviez-vous que nous sommes parmi les plus rapides du secteur ? Grâce à notre immense stock jamais en rupture, nous vous livrons vos vêtements en un temps record. Des équipes complètes ? Habillées en 48 heures. De grosses commandes ? Aucun problème. Une petite commande supplémentaire ? Nous nous en occupons !

De la restauration à la santé, du classique au décontracté, nos tenues s'adaptent à chaque profession. Et la cerise sur le gâteau : chez GREIFF, vous obtenez tout du même fournisseur. L'équipement professionnel n'a jamais été aussi simple.

[GREIFF.DE](https://www.greiff.de)



# NOS VALEURS



## LES VALEURS QUI NOUS ANIMENT

Chez GREIFF, nous ne confectionnons pas seulement des vêtements, nous tissons aussi des relations : avec nos clients, nos partenaires, nos collaborateurs et nos fournisseurs. Car en fin de compte, notre réussite dépend de chaque individu.

Tradition, innovation et engagement sont notre ADN. Nous savons d'où nous venons, mais aussi où nous voulons aller. Et ce chemin, nous l'empruntons ensemble : chez nous, s'associer signifie toujours s'entraider !



### HUMANITÉ

Nous traitons chacun d'égal à égal, avec respect et tolérance. Nous connaissons les différentes situations de la vie de nos partenaires et de nos clients. Tout le monde participe, car tout le monde est précieux !



### DURABILITÉ

Nous considérons chaque aspect de notre métier sous l'angle de la durabilité. Les ressources étant limitées, nous les utilisons de manière responsable. Nos produits sont durables et fabriqués dans des conditions équitables, sur notre site de Bamberg comme ailleurs dans le monde.



### PASSION

Nous aimons ce que nous faisons. Notre réussite dépend des petites et des grandes idées. La créativité façonne notre quotidien et notre avenir.



### ALTRUISME

Un grand professionnalisme, des conseils personnalisés et un excellent service sont à la base de notre métier. Et nous considérons nos clients, nos partenaires et nos collaborateurs comme nos amis. Nous les écoutons, nous échangeons et nous développons des solutions en commun.



### QUALITÉ

Notre fierté ? De bons produits et un excellent service. Cela vaut pour nos prestations et celles de nos partenaires. Nous contribuons tous à la qualité.

NOUS AGISSONS.  
**POUR UN AVENIR  
 MEILLEUR**



Forts d'une longue tradition, nous pensons en termes de générations et assumons pleinement nos responsabilités. Notre engagement se ressent dans chacun de nos produits. Chez GREIFF, la durabilité n'est pas une tendance, mais une conviction profondément ancrée.

Notre sensibilité écoresponsable s'exprime dans tous les domaines : de la sécurité de l'emploi pour tous nos collaborateurs impliqués dans nos processus de production au commerce équitable, en passant par la préservation des ressources naturelles. Nous misons sur la plus grande transparence possible et développons en permanence des normes respectueuses de l'environnement. Notre objectif ? Créer des textiles non seulement beaux, mais aussi bons pour l'humain et la planète. Car nous en sommes convaincus : ce n'est qu'en agissant de manière cohérente et durable que nous pourrions relever les défis de notre époque et construire un avenir où chacun pourra vivre dignement.



Le « bouton vert », un label gouvernemental pour les textiles durables, impose des exigences contraignantes pour la prouction des personnes et de l'environnement. Nous respectons 46 normes sociales et environnementales ambitieuses.



Dans certaines parties de notre collection, nous utilisons des fibres TENCEL™. Les fibres TENCEL™ Lyocell sont issues d'une matière première naturelle, le bois, et sont naturellement douces et souples au toucher.



En vous rendant sur myGREIFF.de, vous pouvez retracer l'intégralité du processus de fabrication, de la fibre au produit fini. Vous connaîtrez la provenance des matières premières et l'endroit où elles ont été transformées.

[myGREIFF.de](https://myGREIFF.de)



S'appuyant sur la certification STANDARD 100 by OEKO-TEX, un nombre croissant de nos produits porte le label traçable MADE IN GREEN, qui permet également de contrôler le caractère écologique et les conditions de travail dans les sites de production.



Tous nos produits sont certifiés OEKO-TEX® STANDARD 100. Système de certification cohérent et indépendant pour les produits textiles, il vérifie l'absence de substances nocives et de risques pour la santé.



Nous faisons partie de l'alliance textile lancée en 2014 par le gouvernement fédéral allemand. Dans le cadre d'un échange entre économie et politique, nous nous fixons ensemble des objectifs pour améliorer la durabilité tout au long de la chaîne de production.



En tant que cofondateurs de l'association MaxTex, nous unissons nos connaissances et développons des produits innovants pour faire avancer la durabilité dans l'industrie textile.



Ce label garantit un coton brut cultivé et commercialisé de manière équitable, dont la traçabilité est assurée à toutes les étapes de la production. Les textiles portant ce label contiennent 100 % de coton certifié Fairtrade.

# VOTRE MARQUE. NOS TISSUS. UNE ÉQUIPE QUI GAGNE

---

Dans un monde du travail dynamique comme celui d'aujourd'hui, les vêtements d'équipe apportent de nombreux avantages. Ils promeuvent l'identité de votre entreprise, renforcent la cohésion et génèrent de la confiance.

Des tenues uniformes soulignent le professionnalisme de votre équipe et aident à mieux percevoir la compétence de votre entreprise. Vous renforcez votre image de marque et créez un sentiment d'appartenance également perceptible par vos clients et vos partenaires. La bonne tenue d'équipe ne se distingue pas seulement par son aspect visuel, mais aussi par sa fonctionnalité. Elle offre un confort et une liberté de mouvement optimaux, des facteurs essentiels dans tout environnement de travail.

C'est pourquoi la mode professionnelle d'aujourd'hui est flexible et s'adapte à la personnalité de vos collaborateurs. Sportif, décontracté ou classique, chacun peut afficher son tempérament tout en permettant à votre équipe de montrer son unité. Optez pour des tenues qui allient parfaitement individualité et communauté !



GREIFF  
CORPORATE



GREIFF  
ESSENTIALS



GREIFF  
GASTRO



GREIFF  
CARE



# GREIFF CORPORATE

**Diversité de styles pour les services,  
le commerce et l'administration.**

Vous recherchez des tenues professionnelles parfaitement adaptées à votre équipe ? Avec les styles modernes Corporate de GREIFF, votre marque sera parfaitement représentée et vous ferez toujours bonne impression.

Nos collections séduisent par leur vaste choix pour tous les goûts, toutes les silhouettes et tous les domaines d'utilisation. Et surtout, après une longue journée de travail, il suffit de passer nos vêtements au lave-linge. La qualité GREIFF pour un bien-être total.



# GREIFF ESSENTIALS

**Des classiques intemporels pour le  
quotidien**

Sans eux, le quotidien professionnel serait semé d'embûches : les Essentiels de GREIFF sont la base de toute tenue réussie. Leur grand choix de couleurs apporte la touche finale à votre identité d'entreprise et assure une présentation cohérente et professionnelle.

Nos chemisiers, chemises et T-shirts s'adaptent à toutes les situations. Que votre style soit élégant ou sportif, les Essentiels de GREIFF se combinent parfaitement avec toutes les collections et se distinguent par leur polyvalence. Grâce à leur entretien facile et à leur robustesse, vous surmonterez chaque journée de travail avec aisance.

# GREIFF GASTRO

**Des looks intelligents pour l'hôtellerie  
et la restauration**

Et si, grâce à leur tenue de travail, vos collaborateurs se sentaient aussi à l'aise que vos clients ?

Les matériaux de haute qualité et les finitions minutieuses garantissent à votre équipe un aspect impeccable, même après des heures de travail. Donnez à votre équipe le look qui correspond à votre philosophie et créez une atmosphère dans laquelle tout le monde se sent à l'aise, en cuisine comme au service. La gamme Gastro de GREIFF est votre partenaire pour des vêtements de travail pratiques et esthétiques, qui susciteront l'enthousiasme !



# GREIFF CARE

**Des vêtements confortables pour les  
professionnels de la santé et  
du bien-être**

Que ce soit à l'hôpital, dans les cabinets médicaux ou dans les centres de bien-être, la gamme Care de GREIFF habille tous ceux qui s'occupent du bien-être des autres.

Notre collection durable Care combine des coupes modernes, des couleurs fraîches et des détails fonctionnels adaptés à un quotidien exigeant. Découvrez un grand choix de couleurs de tuniques et de pantalons, à la fois beaux et agréables à porter, et surtout faciles d'entretien.





# 01 CORPORATE

- 26 PREMIUM**  
Femmes & Hommes : Blazers, vestons, gilets, pantalons, jupes, robes
- 42 MODERN 37.5®**  
Femmes & Hommes : Blazers, vestons, gilets, pantalons, jupes, robes
- 68 CASUAL**  
Femmes & Hommes : Blazers, vestons, gilets, pantalons, jupes, robes, blousons
- 96 BASIC**  
Femmes & Hommes : Blazers, vestons, gilets, pantalons, jupes, robes
- 108 SIMPLE**  
Femmes & Hommes : Gilets, pantalons
- 114 TRADITION**  
Femmes & Hommes : Blazers, vestons, gilets, chemisiers, chemises
- 120 ACCESSOIRES**  
Foulards, ceintures, cravates, accessoires

# 02 ESSENTIALS

- 128 PREMIUM**  
Femmes & Hommes : Chemisiers, chemises
- 138 MODERN 37.5®**  
Femmes & Hommes : Chemisiers, chemises
- 142 CASUAL & CHIFFON**  
Femmes & Hommes : Chemisiers, chemises
- 150 BASIC**  
Femmes & Hommes : Chemisiers, chemises
- 160 SIMPLE**  
Femmes & Hommes : Chemisiers, chemises
- 164 LEASING**  
Femmes & Hommes : Chemisiers, chemises
- 172 T-SHIRTS & MAILLE**  
Femmes & Hommes : T-shirts, polos, pulls, gilets



# 03 GASTRO

- 192 VESTES DE CUISINE**  
Femmes & Hommes
- 212 PANTALONS DE CUISINE**  
Femmes & Hommes
- 220 ACCESSOIRES**  
Toques et calots, bretelles, cravates, foulards, accessoires
- 224 SERVICE**  
Femmes & Hommes : Tabliers, demi-tabliers, chemisiers, chemises, gilets
- 238 GESSATO**  
Femmes & Hommes : Tabliers, demi-tabliers, gilets, bandanas

# 04 CARE

- 250 TUNIQUES**  
Femmes & Hommes
- 258 BLOUSES**  
Femmes & Hommes
- 264 PANTALONS**  
Femmes & Hommes
- 276 SERVICES GREIFF**  
Services, informations, coupes, tailles



GREIFF VOUS VA

# CORPORATE

Aussi unique que votre équipe.

# L'ADN GREIFF...

Nos symboles de qualité vous montrent en un coup d'œil les caractéristiques innovantes et la composition de votre produit GREIFF.

## Technologie 37.5° pour une régulation optimale de la température corporelle



Oubliez les sensations de chaleur excessive ou de froid ! Pour votre confort, ces vêtements intègrent une technologie de pointe empruntée aux milieux sportifs. Le tissu interactif 37.5° agit comme un thermostat personnalisé : il évacue la transpiration quand vous avez chaud et conserve votre chaleur corporelle par temps froid. Résultat : vous profitez d'un confort thermique optimal à 37,5 °C toute la journée.

## Confort optimal et régulation de l'humidité



Une fibre high-tech au service de votre confort. Ce textile innovant évacue instantanément la transpiration, régule la température et épouse parfaitement votre corps grâce à l'effet stretch. Très peu froissable, il conserve sa forme et est très facile d'entretien.

## Le stretch pour une liberté de mouvement absolue



Le pouvoir des fibres d'élasthanne. Ces fibres high-tech permettent une mobilité maximale. Les fibres s'étirent jusqu'à sept fois en longueur et reprennent toujours parfaitement leur forme initiale.

## Déperlant et antitache, pour une prougeection optimale



Liquides et salissures glissent sans laisser de trace. Et la cerise sur le gâteau : un tissu toujours respirant et doux au toucher. Le confort au naturel.

## Bi-Stretch pour une liberté de mouvement à 360°



Des fibres d'élasthanne extensibles dans tous les sens pour un confort absolu. Ces vêtements sont votre seconde peau, peu importent vos mouvements.

## Les classiques jeans denim



Tissu en jean caractéristique de GREIFF : robuste, confortable et intemporellement tendance. La polyvalence pour le travail quotidien.

## Lavable en machine pour un entretien facile et pratique



Dites adieu aux frais de pressing ! Il vous suffit de suivre les conseils d'entretien sur l'étiquette de ces textiles et de lancer une machine à domicile – votre tenue restera toujours propre et en excellent état pour longtemps.



# ... UNE QUALITÉ QUI FAIT LA DIFFÉRENCE

# UNE TENUE TOUJOURS IMPECCABLE

Un trajet à vélo, de longues réunions, puis un afterwork ?  
Vos journées sont chargées ? Pas de problème ! Notre collection  
GREIFF CORPORATE suit votre rythme et toujours avec belle allure.

Des tissus de haute qualité, à la fois durables et agréables à porter.  
Des fils et des coutures premium, conçus pour une liberté  
de mouvement totale. Des boutons robustes qui restent  
parfaitement en place.

Finissez votre longue journée de travail en toute simplicité :  
glissez vos vêtements dans la machine, et c'est tout.  
Une tenue à votre image : toujours à la hauteur, elle  
vous accompagne fidèlement au fil des jours et des  
lavages, sans jamais faillir.



Lavable en machine



Tissus haut de gamme et  
confortables



Fils de haute qualité  
et résistants



Boutons ultrarésistants



# VOTRE ENTREPRISE, NOTRE INSPIRATION

Découvrez les collections GREIFF Corporate, leader du marché européen.  
Une large gamme de produits disponibles en permanence.

Un style polyvalent : idéal pour le bureau, mais aussi pour vos événements professionnels, quel que soit votre poste. Les collections GREIFF CORPORATE redéfinissent les standards européens avec des tissus premium, des coupes soignées et un confort exceptionnel. Créez des looks professionnels sur mesure, adaptés aux besoins de votre entreprise et à chaque collaborateur et parfaits en toute occasion. Notre concept modulable offre une large gamme de vêtements pour hommes et femmes, parfaitement assortis et disponibles en permanence.



## PREMIUM

Pour les adeptes de l'excellence à tout prix : alliant confort bi-stretch, finitions haut de gamme et une palette infinie de modèles et de coloris raffinés, la collection GREIFF PREMIUM répond aux attentes des plus exigeantes.

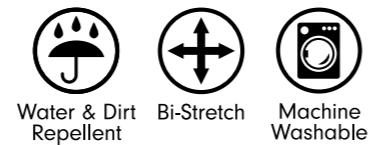

Water & Dirt Repellent   Bi-Stretch   Machine Washable



## MODERN 37.5®

L'excellence d'une innovation textile de pointe : la technologie 37.5® permet à cette collection GREIFF d'associer un confort thermique équilibré et des designs modernes, pour un look professionnel des plus actuels.

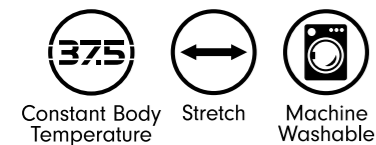

Constant Body Temperature   Stretch   Machine Washable

## CASUAL

Un style business CASUAL haut de gamme : quand le confort, l'élégance et la polyvalence se rencontrent. GREIFF CASUAL apporte un souffle nouveau à votre garde-robe professionnelle, avec des pièces en jersey confortables et des blousons, une variation tendance pour un look à la fois décontracté et professionnel.

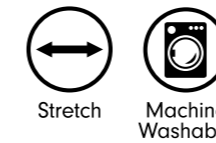

Stretch   Machine Washable



## BASIC

Robustesse et confort réunis : notre collection GREIFF BASIC associe des matières résistantes et faciles d'entretien à un confort stretch. Idéale pour les environnements professionnels exigeants.

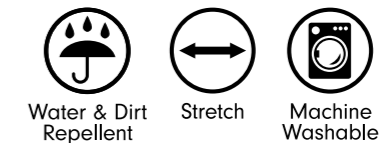

Water & Dirt Repellent   Stretch   Machine Washable

## SIMPLE

Professionnel, tout simplement : la collection GREIFF SIMPLE se concentre sur l'essentiel pour une allure intemporelle, et à prix tout doux.



Machine Washable





## PREMIÈRE CLASSE

Plongez dans l'univers PREMIUM : un tissu bi-stretch de qualité supérieure, composé à 60 % de laine vierge, vous enveloppant d'un confort absolu. Une finition irréprochable et des propriétés d'entretien exceptionnelles. Avec la collection GREIFF PREMIUM, offrez-vous le luxe de la liberté de choix. Éléance intemporelle ou tendance du moment ? Notre collection de 19 modèles, déclinée en 2 coupes et 5 coloris, vous permet de choisir et d'affirmer votre style avec raffinement en toute occasion.

1 | bleu marine



**1 | GREIFF Blazer Femme Slim Fit 1452**

2 boutons, 2 poches à rabat, poche intérieure zippée, fentes latérales, longueur dos 58 cm/taille 38.

**Tailles:** 32-42

**Couleurs:** noir 1452.666.110, anthracite 1452.666.111, bleu marine 1452.666.120

3 | bleu marine



**3 | GREIFF Veston Homme Slim Fit 1141**

2 boutons, 2 poches à rabat, poche poitrine, détails intérieurs voyageur, fentes latérales, longueur dos 74 cm/taille 50.

**Tailles:** 42-54, 90-106

**Couleurs:** noir 1141.666.110, anthracite 1141.666.111, bleu marine 1141.666.120

2 | bleu marine



**2 | GREIFF Pantalon Femme Slim Fit 13006**

Taille haute, coupe étroite, longueur à la cheville avec revers, 2 poches passepoilées avant, doublure à l'avant, tour de cheville 72 cm.

**Tailles:** 32-42, 68-84

**Couleurs:** noir 13006.666.110, anthracite 13006.666.111, bleu marine 13006.666.120

4 | bleu marine



**4 | GREIFF Pantalon Homme Slim Fit 1316**

Taille basse, ceinture élastique, 2 poches latérales, 2 poches arrière passepoilées, doublure à l'avant, tour de cheville 38 cm/taille 50, longueur d'entrejambe 82 cm/taille 50.

**Tailles:** 42-54, 90-106

**Couleurs:** noir 1316.666.110, anthracite 1316.666.111, bleu marine 1316.666.120



3 | noir

1 | noir

4 | noir

2 | noir



**Textile:** 60% laine vierge, 36% polyester, 4% élasthanne, 200 g/m<sup>2</sup>  
**Doublure:** 100% polyester  
**Entretien:**



1 | vert olive

1 | anthracite



tailles grandes  
disponibles



**1 | GREIFF Blazer Femme Regular Fit 1454**  
2 boutons, 2 poches passepoilées, coutures de séparation, fente de manche ouverte, poche intérieure zippée, fentes latérales, longueur dos 60 cm/taille 38.  
**Tailles:** 32-60; italian blue, vert olive 32-54  
**Couleurs:** noir 1454.666.110, anthracite 1454.666.111, bleu marine 1454.666.120, italian blue 1454.666.126, vert olive 1454.666.147

3 | anthracite



tailles grandes  
disponibles



**3 | GREIFF Veston Homme Regular Fit 1142**  
2 boutons, 2 poches à rabat, poche poitrine, détails intérieurs voyageur, fentes latérales, longueur dos 76 cm/taille 50.  
**Tailles:** 44-68, 90-114, 24-35; italian blue, vert olive 44-64, 90-114, 24-30  
**Couleurs:** noir 1142.666.110, anthracite 1142.666.111, bleu marine 1142.666.120, italian blue 1142.666.126, vert olive 1142.666.147



3 | vert olive

2 | anthracite



**2 | GREIFF Blazer long Femme Regular Fit 1453**  
2 boutons, 2 poches à rabat, poche poitrine, poche intérieure zippée, fentes latérales, longueur dos 68 cm/taille 38.  
**Tailles:** 32-54  
**Couleurs:** noir 1453.666.110, anthracite 1453.666.111, bleu marine 1453.666.120, italian blue 1453.666.126

2 | noir



**Textile:** 60 % laine vierge, 36 % polyester, 4 % élasthanne, 200 g/m<sup>2</sup>  
**Doubleure:** 100 % polyester  
**Entretien:**



**Textile:** 60 % laine vierge, 36 % polyester, 4 % élasthanne, 200 g/m<sup>2</sup>  
**Doubleure:** 100 % polyester  
**Entretien:**



1 | italian blue



1 | noir



**1 | GREIFF Gilet Femme Regular Fit 1721**  
4 boutons, 2 poches passepoilées, poche poitrine, poche intérieure, dos tissu, longueur dos 54 cm/taille 38.  
**Tailles:** 32-54  
**Couleurs:** noir 1721.666.110, anthracite 1721.666.111, bleu marine 1721.666.120, italian blue 1721.666.126, vert olive 1721.666.147

3 | noir



tailles grandes disponibles



**3 | GREIFF Gilet Homme Regular Fit 1634**  
4 boutons, 2 poches passepoilées, poche poitrine, poche intérieure, dos tissu, longueur dos 58 cm/taille 50.  
**Tailles:** 44-68, 90-114; italian blue, vert olive 44-64, 90-114  
**Couleurs:** noir 1634.666.110, anthracite 1634.666.111, bleu marine 1634.666.120, italian blue 1634.666.126, vert olive 1634.666.147

3 | italian blue



2 | noir



tailles grandes disponibles



**2 | GREIFF Gilet Femme Regular Fit 1719**  
4 boutons, 2 poches passepoilées, poche poitrine, poche intérieure, dos tissu, longueur dos 66 cm/taille 38.  
**Tailles:** 32-60  
**Couleurs:** noir 1719.666.110, anthracite 1719.666.111, bleu marine 1719.666.120

2 | noir



4 | noir



tailles grandes disponibles



**4 | GREIFF Pantalon Homme Regular Fit 1325**  
Ceinture élastique, 2 poches latérales, 2 poches arrière passepoilées, doublure à l'avant, tour de cheville 42 cm/taille 50, longueur d'entrejambe 82 cm/taille 50.  
**Tailles:** 44-68, 90-114, 24-35; italian blue, vert olive 44-64, 90-114, 24-30  
**Couleurs:** noir 1325.666.110, anthracite 1325.666.111, bleu marine 1325.666.120, italian blue 1325.666.126, vert olive 1325.666.147

4 | italian blue



Bi-Stretch



Water & Dirt Repellent



Machine Washable

**Textile:** 60% laine vierge, 36% polyester, 4% élasthane, 200 g/m<sup>2</sup>  
**Doublure:** 100% polyester  
**Entretien:**



Bi-Stretch



Water & Dirt Repellent



Machine Washable

**Textile:** 60% laine vierge, 36% polyester, 4% élasthane, 200 g/m<sup>2</sup>  
**Doublure:** 100% polyester  
**Entretien:**

# L'ÉLÉGANCE DANS LES MOINDRES DÉTAILS

**GREIFF PREMIUM** : un incontournable de notre gamme, constamment revisité et amélioré. Des détails raffinés qui rehaussent chaque pièce.

Des fentes de manches pour une meilleure aisance, des coutures de séparation pour sublimer la silhouette ou l'équipement **Traveller** avec poches **Safety**.

Tissu bi-stretch haut de gamme avec 60 % de laine vierge offrant une liberté de mouvement totale, tout en étant naturellement déperlant et antitache. Personnalisez le look de votre équipe avec notre élégante collection de 19 modèles. Du chic de la robe fourreau à l'élégance intemporelle du veston deux boutons, chaque modèle est une invitation à révéler votre style **PREMIUM**.

Votre coup de cœur ?

Le noir intemporel, un ton anthracite raffiné, un marine polyvalent, un bleu italien pétillant ou un vert olive distingué ?

à p. 30 & 31





1 | italian blue



2 | noir



3 | bleu marine

4 | noir



**4 | GREIFF Pantalon Femme Regular Fit 1355**  
 Taille haute, coupe droite, 2 poches latérales, doublure à l'avant, tour de cheville 38 cm/taille 38, longueur d'entrejambe 82 cm.  
**Tailles:** 32-54, 72-88  
**Couleurs:** noir 1355.666.110, anthracite 1355.666.111, bleu marine 1355.666.120, italian blue 1355.666.126, vert olive 1355.666.147



4 | italian blue



1 | bleu marine

tailles grandes disponibles

**1 | GREIFF Pantalon Femme Regular Fit 13004**  
 Taille haute, arrière élastiqué, coupe droite, 2 poches en diagonale, faux poche arrière passepoilée, doublure à l'avant, tour de cheville 40 cm/taille 38, longueur d'entrejambe 78 cm.  
**Tailles:** 32-60, 72-88; italian blue 32-54, 72-88  
**Couleurs:** noir 13004.666.110, anthracite 13004.666.111, bleu marine 13004.666.120, italian blue 13004.666.126



2 | bleu marine

tailles grandes disponibles

**2 | GREIFF Pantalon Femme Regular Fit 1359**  
 Taille normale, coupe droite, fermeture à crochet, 2 poches latérales, doublure à l'avant, tour de cheville 40 cm/taille 38, longueur d'entrejambe 82 cm.  
**Tailles:** 32-54, 72-88  
**Couleurs:** noir 1359.666.110, anthracite 1359.666.111, bleu marine 1359.666.120, italian blue 1359.666.126



3 | anthracite

tailles grandes disponibles

**3 | GREIFF Pantalon Femme Regular Fit 1341**  
 Taille normale, coupe droite, 2 poches latérales, pochette pour cartes, doublure à l'avant, tour de cheville 47 cm/taille 42, longueur d'entrejambe 82 cm.  
**Tailles:** 42-60, 92-108, 24-30  
**Couleurs:** noir 1341.666.110, anthracite 1341.666.111, bleu marine 1341.666.120

5 | anthracite



**5 | GREIFF Pantalon Femme Regular Fit 1352**  
 Taille basse, coupe droite, 2 poches en diagonale, large ceinture 2 boutons, doublure à l'avant, tour de cheville 42 cm/taille 38, longueur d'entrejambe 82 cm.  
**Tailles:** 32-54, 72-88  
**Couleurs:** noir 1352.666.110, anthracite 1352.666.111, bleu marine 1352.666.120, italian blue 1352.666.126

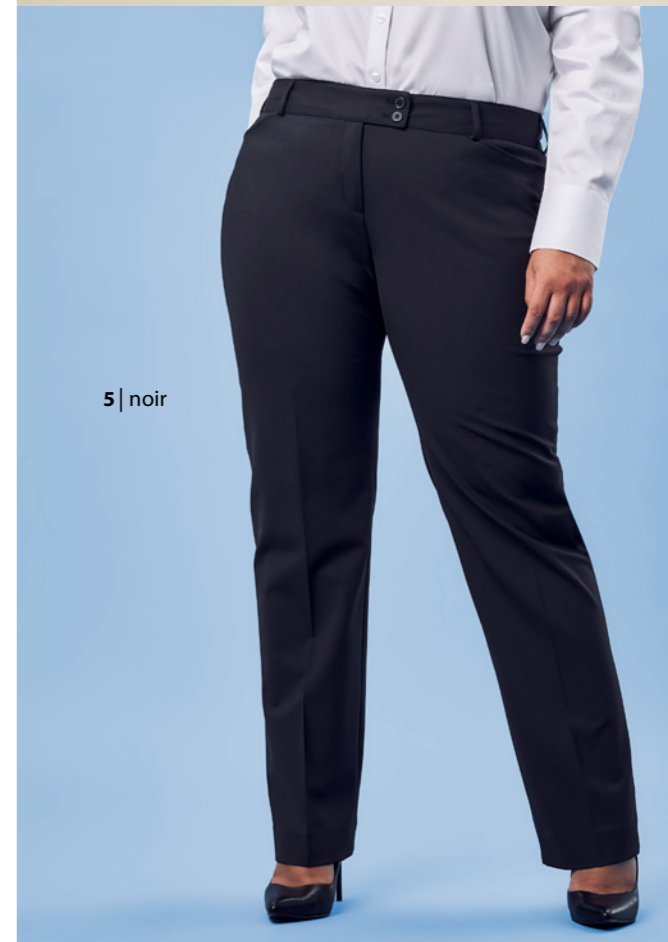

5 | noir



**Textile:** 60% laine vierge, 36% polyester, 4% élasthane, 200 g/m<sup>2</sup>  
**Doublure:** 100% polyester  
**Entretien:** [Icons for care instructions]



**Textile:** 60% laine vierge, 36% polyester, 4% élasthane, 200 g/m<sup>2</sup>  
**Doublure:** 100% polyester  
**Entretien:** [Icons for care instructions]

1 | anthracite



1 | bleu marine



**1 | GREIFF Jupe crayon Femme Regular Fit 1517**  
Large ceinture, passants de ceinture double, coutures de séparation, fente arrière masquée, doublure élastique.  
**Tailles:** 32-54 (longueur: 56 cm), 72-88 (longueur: 64 cm)  
**Couleurs:** noir 1517.666.110, anthracite 1517.666.111, bleu marine 1517.666.120, italian blue 1517.666.126

2 | anthracite



**2 | GREIFF Jupe crayon Femme Regular Fit 1542**  
Taille étroite, fente arrière masquée, doublure élastique.  
**Tailles:** 32-54 (longueur: 54 cm), 72-88 (longueur: 62 cm)  
**Couleurs:** noir 1542.666.110, anthracite 1542.666.111, bleu marine 1542.666.120

2 | bleu marine



3 | bleu marine



**3 | GREIFF Robe Femme Regular Fit 1071**  
Manches demi long, col rond avec décolleté en V, couture dans la taille, fente arrière, doublure élastique, longueur dos 98 cm.  
**Tailles:** 32-54  
**Couleurs:** noir 1071.666.110, anthracite 1071.666.111, bleu marine 1071.666.120, italian blue 1071.666.126

3 | anthracite



GREIFF | CORPORATE | PREMIUM

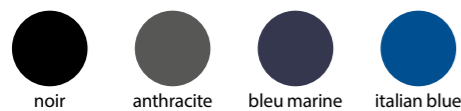

**Textile:** 60% laine vierge, 36% polyester, 4% élasthanne, 200 g/m<sup>2</sup>  
**Doublure:** 100% polyester  
**Entretien:**

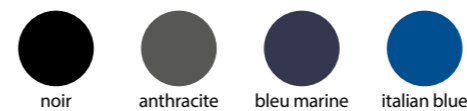

**Textile:** 60% laine vierge, 36% polyester, 4% élasthanne, 200 g/m<sup>2</sup>  
**Doublure:** 100% polyester  
**Entretien:**

# APERÇU DE LA COLLECTION

## CORPORATE PREMIUM – Femme, Homme

Femme ▶

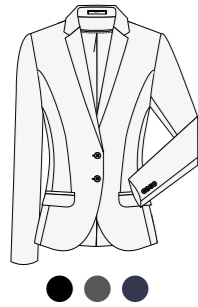

**GREIFF Blazer Femme Slim Fit 1452** (p. 28)  
noir 1452.666.110, anthracite 1452.666.111,  
bleu marine 1452.666.120

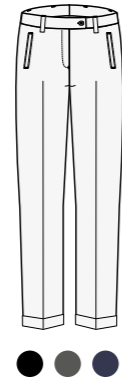

**GREIFF Pantalon Femme Slim Fit 13006** (p. 28)  
noir 13006.666.110, anthracite 13006.666.111,  
bleu marine 13006.666.120



**GREIFF Blazer Femme Regular Fit 1454** (p. 30)  
noir 1454.666.110, anthracite 1454.666.111,  
bleu marine 1454.666.120, italian blue 1454.666.126,  
vert olive 1454.666.147

Femme ▶

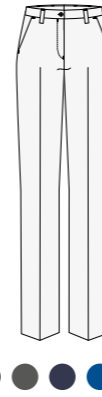

**GREIFF Pantalon Femme Regular Fit 1355** (p. 37)  
noir 1355.666.110, anthracite 1355.666.111,  
bleu marine 1355.666.120, italian blue 1355.666.126,  
vert olive 1355.666.147

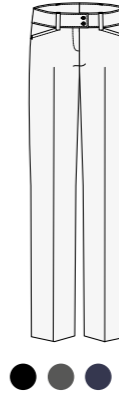

**GREIFF Pantalon Femme Regular Fit 1352** (p. 37)  
noir 1352.666.110, anthracite 1352.666.111,  
bleu marine 1352.666.120, italian blue 1352.666.126

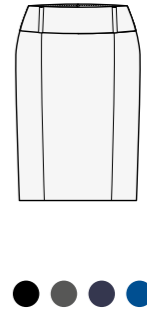

**GREIFF Jupe crayon Femme Regular Fit 1517** (p. 38)  
noir 1517.666.110, anthracite 1517.666.111,  
bleu marine 1517.666.120, italian blue 1517.666.126



**GREIFF Jupe crayon Femme Regular Fit 1542** (p. 38)  
noir 1542.666.110, anthracite 1542.666.111,  
bleu marine 1542.666.120

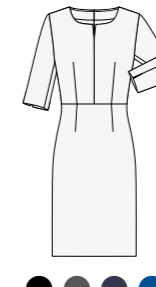

**GREIFF Robe Femme Regular Fit 1071** (p. 39)  
noir 1071.666.110, anthracite 1071.666.111,  
bleu marine 1071.666.120, italian blue 1071.666.126

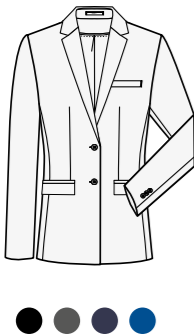

**GREIFF Blazer long Femme Regular Fit 1453** (p. 30)  
noir 1453.666.110, anthracite 1453.666.111,  
bleu marine 1453.666.120, italian blue 1453.666.126



**GREIFF Gilet Femme Regular Fit 1721** (p. 32)  
noir 1721.666.110, anthracite 1721.666.111,  
bleu marine 1721.666.120, italian blue 1721.666.126,  
vert olive 1721.666.147



**GREIFF Gilet Femme Regular Fit 1719** (p. 32)  
noir 1719.666.110, anthracite 1719.666.111,  
bleu marine 1719.666.120

Homme ▶

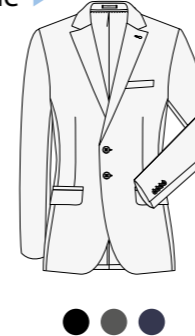

**GREIFF Veston Homme Slim Fit 1141** (p. 28)  
noir 1141.666.110, anthracite 1141.666.111,  
bleu marine 1141.666.120



**GREIFF Pantalon Homme Slim Fit 1316** (p. 28)  
noir 1316.666.110, anthracite 1316.666.111,  
bleu marine 1316.666.120

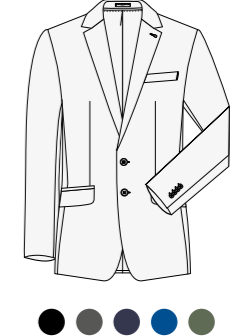

**GREIFF Veston Homme Regular Fit 1142** (p. 31)  
noir 1142.666.110, anthracite 1142.666.111,  
bleu marine 1142.666.120, italian blue 1142.666.126,  
vert olive 1142.666.147

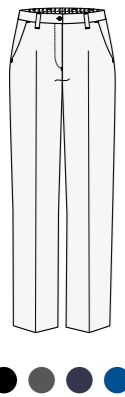

**GREIFF Pantalon Femme Regular Fit 13004** (p. 36)  
noir 13004.666.110, anthracite 13004.666.111,  
bleu marine 13004.666.120, italian blue 13004.666.126

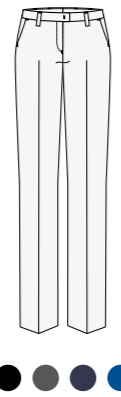

**GREIFF Pantalon Femme Regular Fit 1359** (p. 36)  
noir 1359.666.110, anthracite 1359.666.111,  
bleu marine 1359.666.120, italian blue 1359.666.126

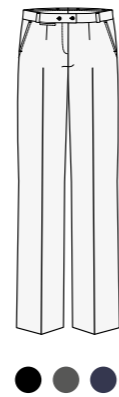

**GREIFF Pantalon Femme Regular Fit 1341** (p. 36)  
noir 1341.666.110, anthracite 1341.666.111,  
bleu marine 1341.666.120



**GREIFF Gilet Homme Regular Fit 1634** (p. 33)  
noir 1634.666.110, anthracite 1634.666.111,  
bleu marine 1634.666.120, italian blue 1634.666.126,  
vert olive 1634.666.147

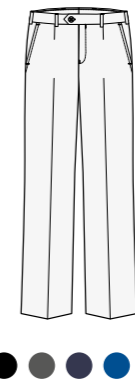

**GREIFF Pantalon Homme Regular Fit 1325** (p. 33)  
noir 1325.666.110, anthracite 1325.666.111,  
bleu marine 1325.666.120, italian blue 1325.666.126,  
vert olive 1325.666.147



## CONFORT THERMIQUE EXTRÊME

Le luxe de la fraîcheur, sans compromis sur le style, même dans le feu de l'action. Grâce à la technologie 37.5° innovante, le microclimat entre votre peau et le tissu est parfaitement régulé pour un confort thermique optimal.

Des tissus stretch agréables et des coupes bien pensées font de la collection MODERN 37.5° de GREIFF un véritable concentré de confort et d'élégance.



1 | gris clair

1 | pinpoint  
bleu moyen



**1 | GREIFF Blazer Femme Slim Fit 1426**  
2 boutons, revers à pointe, 2 poches à rabat, poche intérieure zippée, couture AMF, fente dos, semi-doublure, longueur dos 56 cm/taille 38.  
**Tailles:** 32-42  
**Couleurs:** pinpoint bleu marine 1426.2810.020, pinpoint bleu moyen 1426.2810.226, noir 1426.2820.010, gris clair 1426.2820.014, bleu foncé 1426.2820.021



3 | pinpoint  
bleu marine



2 | pinpoint  
bleu moyen



avec péplum



**2 | GREIFF Blazer court Femme Slim Fit 1427**  
Col rond, fermeture éclair, 2 poches surpiquées, poche intérieure zippée, couture AMF, longueur dos 51 cm/taille 38.  
**Tailles:** 32-42  
**Couleurs:** pinpoint bleu marine 1427.2810.020, pinpoint bleu moyen 1427.2810.226, noir 1427.2820.010, gris clair 1427.2820.014, bleu foncé 1427.2820.021

2 | pinpoint  
bleu marine



3 | pinpoint  
bleu moyen



**3 | GREIFF Veston Homme Slim Fit 1127**  
2 boutons, revers à pointe, 2 poches à rabat, poche poitrine, 3 poches intérieures, couture AMF, fente dos, semi-doublure, longueur dos 73 cm/taille 50.  
**Tailles:** 42-54, 90-106  
**Couleurs:** pinpoint bleu marine 1127.2810.020, pinpoint bleu moyen 1127.2810.226, noir 1127.2820.010, gris clair 1127.2820.014, bleu foncé 1127.2820.021



Stretch



Constant Body Temperature



Machine Washable

**Textile:** 52 % polyester, 46 % laine vierge, 2 % élasthane, 190 g/m<sup>2</sup>  
**Doublure:** 100% polyester  
**Entretien:**



Stretch



Constant Body Temperature



Machine Washable

**Textile:** 52 % polyester, 46 % laine vierge, 2 % élasthane, 190 g/m<sup>2</sup>  
**Doublure:** 100% polyester  
**Entretien:**

1 | gris clair



2 | gris clair

1 | pinpoint  
bleu moyen



1 | GREIFF Pantalon Homme Slim Fit 1327

Taille basse, ceinture élastique, 2 poches latérales, 2 poches arrière passepoilées, doublure à l'avant, tour de cheville 36 cm/taille 50, longueur d'entrejambe 82 cm/taille 50.  
**Tailles:** 42-54, 90-106

**Couleurs:** pinpoint bleu marine 1327.2810.020, pinpoint bleu moyen 1327.2810.226, noir 1327.2820.010, gris clair 1327.2820.014, bleu foncé 1327.2820.021

2 | pinpoint  
bleu moyen



2 | GREIFF Pantalon Femme Slim Fit 1374

Taille haute, coupe cigarette, longueur cheville, 2 poches latérales, 2 fausses poches arrière passepoilées, doublure à l'avant, tour de cheville 32 cm/taille 38, longueur d'entrejambe 72 cm.  
**Tailles:** 32-42, 68-84

**Couleurs:** pinpoint bleu marine 1374.2810.020, pinpoint bleu moyen 1374.2810.226, noir 1374.2820.010, gris clair 1374.2820.014, bleu foncé 1374.2820.021



Stretch



Constant Body Temperature



Machine Washable

**Textile:** 52 % polyester, 46 % laine vierge, 2 % élasthanne, 190 g/m<sup>2</sup>  
**Doublure:** 100% polyester  
**Entretien:**





à p. 50 & 53

# RÉINVENTEZ VOTRE LOOK BUSINESS

La collection MODERN 37.5® de GREIFF insuffle un vent de fraîcheur à votre garde-robe professionnelle. Découvrez des coupes et des coloris tendance qui s'adaptent parfaitement à votre quotidien professionnel. La technologie 37.5® innovante : le secret du confort pour une équipe performante qui garde son sang-froid même dans le feu de l'action. La régulation thermique active garantit un confort optimal et une température corporelle idéale. L'élégance au service de la performance : la nouvelle génération de vêtements professionnels.



Constant Body  
Temperature

1 | gris clair



**1 | GREIFF Blazer Femme Regular Fit 1424**

2 boutons, revers à pointe, 2 poches à rabat, poche intérieure zippée, couture AMF, fente dos, semi-doublure, longueur dos 60 cm/taille 38.

**Tailles:** 32-54

**Couleurs:** pinpoint bleu marine 1424.2810.020, pinpoint bleu moyen 1424.2810.226, noir 1424.2820.010, gris clair 1424.2820.014, bleu foncé 1424.2820.021



1 | pinpoint  
bleu marine



2 | gris clair



avec poche  
intérieure zippée



**2 | GREIFF Blazer Femme Regular Fit 1429**

Col rond, fermeture éclair, 2 poches passepoilées, coutures de séparation, poche intérieure zippée, couture AMF, longueur dos 60 cm/taille 38.

**Tailles:** 32-54

**Couleurs:** pinpoint bleu marine 1429.2810.020, pinpoint bleu moyen 1429.2810.226, noir 1429.2820.010, gris clair 1429.2820.014, bleu foncé 1429.2820.021



2 | bleu foncé



Stretch



Constant Body Temperature



Machine Washable

**Textile:** 52 % polyester, 46 % laine vierge, 2 % élasthane, 190 g/m<sup>2</sup>  
**Doublure:** 100% polyester  
**Entretien:**

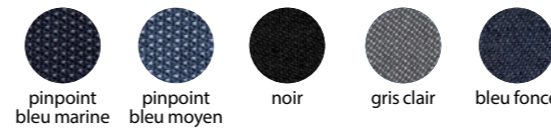

Stretch



Constant Body Temperature



Machine Washable

**Textile:** 52 % polyester, 46 % laine vierge, 2 % élasthane, 190 g/m<sup>2</sup>  
**Doublure:** 100% polyester  
**Entretien:**



1 | pinpoint  
bleu moyen

1 | noir



**1 | GREIFF Blazer long Femme Regular Fit 1451**

2 boutons, revers à pointe, 2 poches à rabat, poche poitrine, poche intérieure zippée, fentes latérales longueur dos 68 cm/taille 38.

**Tailles:** 32-54

**Couleurs:** pinpoint bleu marine 1451.2810.020, pinpoint bleu moyen 1451.2810.226, noir 1451.2820.010, gris clair 1451.2820.014, bleu foncé 1451.2820.021



2 | noir



**2 | GREIFF Veston Homme Regular Fit 1125**

2 boutons, revers à pointe, 2 poches à rabat, poche poitrine, 3 poches intérieures, couture AMF, fente dos, semi-doublure, longueur dos 76 cm/taille 50.

**Tailles:** 44-64, 90-114, 24-30

**Couleurs:** pinpoint bleu marine 1125.2810.020, pinpoint bleu moyen 1125.2810.226, noir 1125.2820.010, gris clair 1125.2820.014, bleu foncé 1125.2820.021



2 | pinpoint  
bleu moyen



Stretch



Constant Body Temperature



Machine Washable

**Textile:** 52 % polyester, 46 % laine vierge, 2 % élasthane, 190 g/m<sup>2</sup>  
**Doublure:** 100% polyester  
**Entretien:**

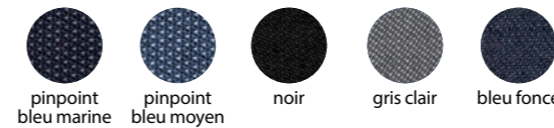

Stretch



Constant Body Temperature



Machine Washable

**Textile:** 52 % polyester, 46 % laine vierge, 2 % élasthane, 190 g/m<sup>2</sup>  
**Doublure:** 100% polyester  
**Entretien:**



**1 | GREIFF Gilet Femme Regular Fit 17141**

4 boutons, 2 poches passepoilées, poche poitrine, couture AMF, petites fentes de côté, dos tissu, longueur dos 50 cm/taille 38.

**Tailles:** 32-54

**Couleurs:** pinpoint bleu marine 17141.2810.020, pinpoint bleu moyen 17141.2810.226, noir 17141.2820.010, gris clair 17141.2820.014, bleu foncé 17141.2820.021



1 | noir



2 | noir

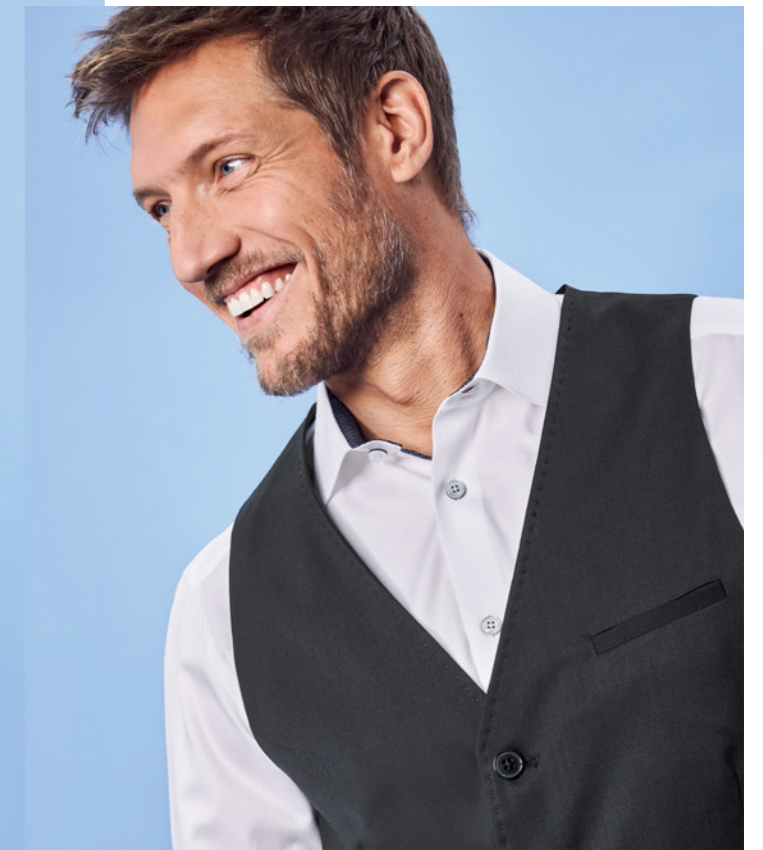

2 | gris clair



**2 | GREIFF Gilet Homme Regular Fit 1614**

4 boutons, 2 poches passepoilées, poche poitrine, poche intérieure, couture AMF, dos tissu, longueur dos 58 cm/taille 50.

**Tailles:** 44-64

**Couleurs:** pinpoint bleu marine 1614.2810.020, pinpoint bleu moyen 1614.2810.226, noir 1614.2820.010, gris clair 1614.2820.014, bleu foncé 1614.2820.021



Stretch



Constant Body Temperature



Machine Washable

**Textile:** 52 % polyester, 46 % laine vierge, 2 % élasthane, 190 g/m<sup>2</sup>  
**Doublure:** 100% polyester  
**Entretien:**



Stretch



Constant Body Temperature



Machine Washable

**Textile:** 52 % polyester, 46 % laine vierge, 2 % élasthane, 190 g/m<sup>2</sup>  
**Doublure:** 100% polyester  
**Entretien:**

## TRADITION OU HIGH-TECH ?

**Pourquoi choisir ? Les costumes de la collection MODERN 37.5® de GREIFF se distinguent par des détails raffinés, comme la couture AMF si caractéristique, pour un style reconnaissable entre mille. La technologie 37.5® aux propriétés stretch intelligentes et une maîtrise artisanale exceptionnelle s'unissent pour offrir des costumes business au confort et au style inégalés. Déclinés en noir intemporel, en nuances de bleu les plus actuelles ou en un ton gris des plus élégants.**

blazer à p. 50



1 | pinpoint  
bleu moyen

1 | pinpoint  
bleu marine



**1 | GREIFF Pantalon Femme Regular Fit 13014**  
 Taille haute, arrière élastiqué, coupe droite, 2 poches en diagonale, faux poche arrière passepoilée, doublure à l'avant tour de cheville 40 cm/taille 38, longueur d'entrejambe 78 cm.  
**Tailles:** 32-54, 72-88  
**Couleurs:** pinpoint bleu marine 13014.2810.020, pinpoint bleu moyen 13014.2810.226, noir 13014.2820.010, gris clair 13014.2820.014, bleu foncé 13014.2820.021



arrière élastiqué

2 | pinpoint  
bleu marine



coupe bootcut

**2 | GREIFF Pantalon Femme Regular Fit 1357**  
 Taille haute, coupe bootcut, 2 poches latérales, 2 fausses poches arrière passepoilées, large ceinture 2 boutons, doublure à l'avant, tour de cheville 50 cm/taille 38, longueur d'entrejambe 82 cm.  
**Tailles:** 32-54, 72-88  
**Couleurs:** pinpoint bleu marine 1357.2810.020, pinpoint bleu moyen 1357.2810.226, noir 1357.2820.010, gris clair 1357.2820.014, bleu foncé 1357.2820.021



2 | bleu foncé



**Textile:** 52 % polyester, 46 % laine vierge, 2 % élasthanne, 190 g/m<sup>2</sup>  
**Doublure:** 100 % polyester  
**Entretien:** [Icons for care instructions]

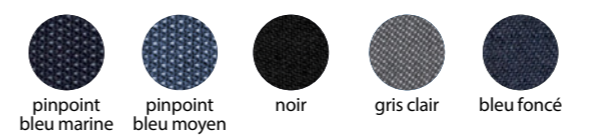

**Textile:** 52 % polyester, 46 % laine vierge, 2 % élasthanne, 190 g/m<sup>2</sup>  
**Doublure:** 100 % polyester  
**Entretien:** [Icons for care instructions]



1 | pinpoint  
bleu marine

2 | pinpoint  
bleu marine

1 | gris clair



**1 | GREIFF Pantalon Homme Regular Fit 1326**

Ceinture élastique, 2 poches latérales, 2 poches arrière passepoilées, doublure à l'avant, tour de cheville 40 cm/taille 50, longueur d'entrejambe 82 cm/taille 50.

**Tailles:** 44-64, 90-114, 24-30

**Couleurs:** pinpoint bleu marine 1326.2810.020, pinpoint bleu moyen 1326.2810.226, noir 1326.2820.010, gris clair 1326.2820.014, bleu foncé 1326.2820.021

2 | gris clair



**2 | GREIFF Pantalon Femme Regular Fit 1356**

Taille normale, coupe droite, 2 poches latérales, 2 fausses poches arrière passepoilées, doublure à l'avant, tour de cheville 38 cm/taille 38, longueur d'entrejambe 82 cm.

**Tailles:** 32-54, 72-88

**Couleurs:** pinpoint bleu marine 1356.2810.020, pinpoint bleu moyen 1356.2810.226, noir 1356.2820.010, gris clair 1356.2820.014, bleu foncé 1356.2820.021



Stretch



Constant Body Temperature



Machine Washable

**Textile:** 52 % polyester, 46 % laine vierge, 2 % élasthanne, 190 g/m<sup>2</sup>  
**Doublure:** 100% polyester  
**Entretien:**



1 | noir

1 | noir



**1 | GREIFF Joggpants Femme Regular Fit 1361**  
 Taille normale, ceinture élastique avec cordon de serrage, 2 poches latérales, 2 fausses poches arrière passepoilées, doublure à l'avant, fentes de côté à l'ourlet, tour de cheville 32 cm/taille 38, longueur d'entrejambe 72 cm.  
**Tailles:** 32-54  
**Couleurs:** noir 1361.2820.010, gris clair 1361.2820.014, bleu foncé 1361.2820.021



ceinture élastique avec cordon de serrage



ceinture élastique avec cordon de serrage

2 | noir



**2 | GREIFF Joggpants Homme Regular Fit 1362**  
 Ceinture élastique avec cordon de serrage, 2 poches latérales, 2 poches arrière passepoilées, doublure à l'avant, tour de cheville 36 cm/taille 50, longueur d'entrejambe 79 cm/taille 50.  
**Tailles:** 44-64  
**Couleurs:** noir 1362.2820.010, gris clair 1362.2820.014, bleu foncé 1362.2820.021

2 | noir



noir gris clair bleu foncé



Stretch Constant Body Temperature Machine Washable

**Textile:** 52 % polyester, 46 % laine vierge, 2 % élasthane, 190 g/m<sup>2</sup>  
**Doublure:** 100% polyester  
**Entretien:** [Icons for care instructions]

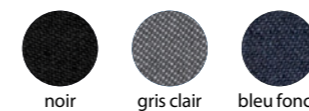

noir gris clair bleu foncé



Stretch Constant Body Temperature Machine Washable

**Textile:** 52 % polyester, 46 % laine vierge, 2 % élasthane, 190 g/m<sup>2</sup>  
**Doublure:** 100% polyester  
**Entretien:** [Icons for care instructions]





1 | bleu foncé

1 | gris clair



**1 | GREIFF Robe fourreau Femme Regular Fit 1064**  
 Col rond, bande taille, couture AMF, fente arrière, doublure élastique, longueur dos 97 cm.  
**Tailles:** 32-54  
**Couleurs:** pinpoint bleu marine 1064.2810.020, pinpoint bleu moyen 1064.2810.226, noir 1064.2820.010, gris clair 1064.2820.014, bleu foncé 1064.2820.021



avec bande taille



**Textile:** 52 % polyester, 46 % laine vierge, 2 % élasthane, 190 g/m<sup>2</sup>  
**Doublure:** 100% polyester  
**Entretien:**



large ceinture

2 | gris clair



pour 2 largeurs de ceinture



**2 | GREIFF Jupe Femme Regular Fit 1516**  
 2 poches passepoilées avant, passants de ceinture double, large ceinture, fente arrière masquée, doublure élastique.  
**Tailles:** 32-54 (longueur: 52 cm), 72-88 (longueur: 60 cm)  
**Couleurs:** pinpoint bleu marine 1516.2810.020, pinpoint bleu moyen 1516.2810.226, noir 1516.2820.010, gris clair 1516.2820.014, bleu foncé 1516.2820.021



**Textile:** 52 % polyester, 46 % laine vierge, 2 % élasthane, 190 g/m<sup>2</sup>  
**Doublure:** 100% polyester  
**Entretien:**



2 | pinpoint bleu moyen

# APERÇU DE LA COLLECTION

## CORPORATE MODERN 37.5® – Femme, Homme

Femme ▶



**GREIFF Blazer Femme Slim Fit 1426** (p. 44)  
pinpoint bleu marine 1426.2810.020,  
pinpoint bleu moyen 1426.2810.226, noir 1426.2820.010,  
gris clair 1426.2820.014, bleu foncé 1426.2820.021

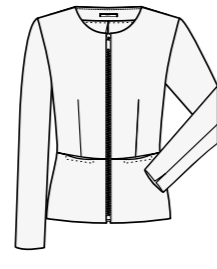

**GREIFF Blazer court Femme Slim Fit 1427** (p. 44)  
pinpoint bleu marine 1427.2810.020,  
pinpoint bleu moyen 1427.2810.226, noir 1427.2820.010,  
gris clair 1427.2820.014, bleu foncé 1427.2820.021



**GREIFF Pantalon Femme Slim Fit 1374** (p. 47)  
pinpoint bleu marine 1374.2810.020,  
pinpoint bleu moyen 1374.2810.226, noir 1374.2820.010,  
gris clair 1374.2820.014, bleu foncé 1374.2820.021

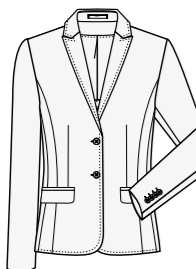

**GREIFF Blazer Femme Regular Fit 1424** (p. 50)  
pinpoint bleu marine 1424.2810.020,  
pinpoint bleu moyen 1424.2810.226, noir 1424.2820.010,  
gris clair 1424.2820.014, bleu foncé 1424.2820.021



**GREIFF Blazer Femme Regular Fit 1429** (p. 51)  
pinpoint bleu marine 1429.2810.020,  
pinpoint bleu moyen 1429.2810.226, noir 1429.2820.010,  
gris clair 1429.2820.014, bleu foncé 1429.2820.021

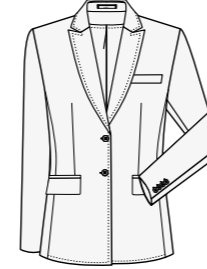

**GREIFF Blazer long Femme Regular Fit 1451** (p. 52)  
pinpoint bleu marine 1451.2810.020,  
pinpoint bleu moyen 1451.2810.226, noir 1451.2820.010,  
gris clair 1451.2820.014, bleu foncé 1451.2820.021



**GREIFF Gilet Femme Regular Fit 17141** (p. 54)  
pinpoint bleu marine 17141.2810.020,  
pinpoint bleu moyen 17141.2810.226, noir 17141.2820.010,  
gris clair 17141.2820.014, bleu foncé 17141.2820.021

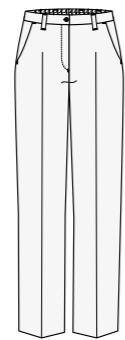

**GREIFF Pantalon Femme Regular Fit 13014** (p. 58)  
pinpoint bleu marine 13014.2810.020,  
pinpoint bleu moyen 13014.2810.226, noir 13014.2820.010,  
gris clair 13014.2820.014, bleu foncé 13014.2820.021

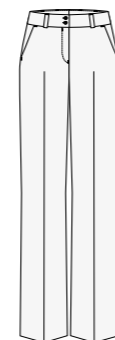

**GREIFF Pantalon Femme Regular Fit 1357** (p. 59)  
pinpoint bleu marine 1357.2810.020,  
pinpoint bleu moyen 1357.2810.226, noir 1357.2820.010,  
gris clair 1357.2820.014, bleu foncé 1357.2820.021

Femme ▶

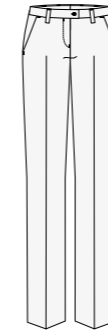

**GREIFF Pantalon Femme Regular Fit 1356** (p. 61)  
pinpoint bleu marine 1356.2810.020,  
pinpoint bleu moyen 1356.2810.226, noir 1356.2820.010,  
gris clair 1356.2820.014, bleu foncé 1356.2820.021



**GREIFF Jogppants Femme Regular Fit 1361** (p. 62)  
noir 1361.2820.010, gris clair 1361.2820.014,  
bleu foncé 1361.2820.021

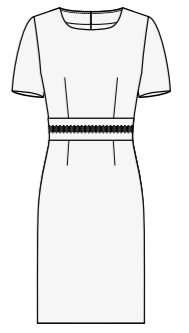

**GREIFF Robe fourreau Femme Fit 1064** (p. 64)  
pinpoint bleu marine 1064.2810.020,  
pinpoint bleu moyen 1064.2810.226, noir 1064.2820.010,  
gris clair 1064.2820.014, bleu foncé 1064.2820.021

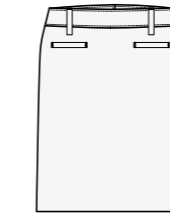

**GREIFF Jupe Femme Regular Fit 1516** (p. 65)  
pinpoint bleu marine 1516.2810.020,  
pinpoint bleu moyen 1516.2810.226, noir 1516.2820.010,  
gris clair 1516.2820.014, bleu foncé 1516.2820.021

Homme ▶

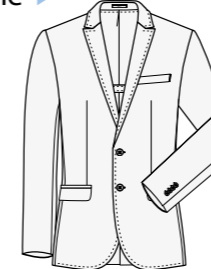

**GREIFF Veston Homme Slim Fit 1127** (p. 45)  
pinpoint bleu marine 1127.2810.020,  
pinpoint bleu moyen 1127.2810.226, noir 1127.2820.010,  
gris clair 1127.2820.014, bleu foncé 1127.2820.021

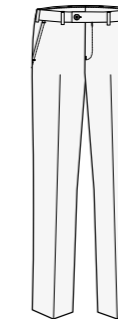

**GREIFF Pantalon Homme Slim Fit 1327** (p. 47)  
pinpoint bleu marine 1327.2810.020,  
pinpoint bleu moyen 1327.2810.226, noir 1327.2820.010,  
gris clair 1327.2820.014, bleu foncé 1327.2820.021

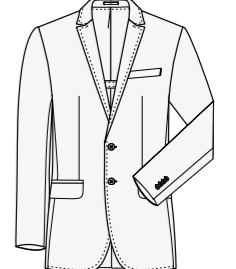

**GREIFF Veston Homme Regular Fit 1125** (p. 53)  
pinpoint bleu marine 1125.2810.020,  
pinpoint bleu moyen 1125.2810.226, noir 1125.2820.010,  
gris clair 1125.2820.014, bleu foncé 1125.2820.021



**GREIFF Gilet Homme Regular Fit 1614** (p. 55)  
pinpoint bleu marine 1614.2810.020,  
pinpoint bleu moyen 1614.2810.226, noir 1614.2820.010,  
gris clair 1614.2820.014, bleu foncé 1614.2820.021



**GREIFF Pantalon Homme Regular Fit 1326** (p. 61)  
pinpoint bleu marine 1326.2810.020,  
pinpoint bleu moyen 1326.2810.226, noir 1326.2820.010,  
gris clair 1326.2820.014, bleu foncé 1326.2820.021

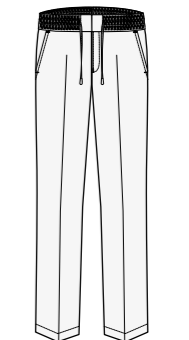

**GREIFF Jogppants Homme Regular Fit 1362** (p. 63)  
noir 1362.2820.010, gris clair 1362.2820.014,  
bleu foncé 1362.2820.021



## CASUAL CHIC ? À VOUS DE JOUER !

Avec la collection GREIFF CASUAL, misez sur des looks d'inspiration urbaine avec une touche professionnelle, des styles pensés pour les entreprises modernes et ceux qui privilégient l'élégance décontractée. Avec le principe créatif du Mix & Match, personnaliser son look devient un jeu d'enfant avec un atout indéniable : le blouson comme alternative décontractée au veston et des pièces en jersey infroissables et impeccables que vous pouvez enfiler sans avoir besoin de les repasser, même après un voyage. Offrez à votre équipe confort et confiance en soi pour démarrer chaque journée avec énergie.

1 | prince de galles anthracite



1 | prince de galles gris clair



**1 | GREIFF Blazer long en jersey Femme Regular Fit 1449**  
 2 boutons, revers à pointe, 2 poches plaquées, poche poitrine, fentes latérales, semi-doublure, longueur dos 68 cm/taille 38.  
**Tailles:** 32-54  
**Couleurs:** prince de galles anthracite 1449.2120.011, prince de galles gris clair 1449.2150.016, prince de galles bleu 1449.2120.021, anthracite chiné 1449.2125.011, bleu chiné 1449.2125.021, gris clair chiné 1449.2155.016

2 | prince de galles gris clair



**2 | GREIFF Blazer en jersey Femme Regular Fit 1460**  
 2 boutons, 2 poches plaquées, fentes latérales, semi-doublure, longueur dos 60 cm/taille 38.  
**Tailles:** 32-54  
**Couleurs:** prince de galles anthracite 1460.2120.011, prince de galles gris clair 1460.2150.016, prince de galles bleu 1460.2120.021, anthracite chiné 1460.2125.011, bleu chiné 1460.2125.021, gris clair chiné 1460.2155.016

2 | anthracite chiné



3 | bleu chiné



3 | prince de galles gris clair



**3 | GREIFF Veston en jersey Homme Regular Fit 1139**  
 2 boutons, 2 poches plaquées, poche poitrine, 2 poches intérieures, fentes latérales, semi-doublure, longueur dos 71 cm/taille 50.  
**Tailles:** 44-64, 90-114  
**Couleurs:** prince de galles anthracite 1139.2120.011, prince de galles gris clair 1139.2150.016, prince de galles bleu 1139.2120.021, anthracite chiné 1139.2125.011, bleu chiné 1139.2125.021, gris clair chiné 1139.2155.016



prince de galles gris clair



gris clair chiné

**Textile 2150 / 2155:**  
 67% polyester, 28% viscose, 5% élasthane, 270 g/m<sup>2</sup>  
**Doublure:** 100% polyester  
**Entretien:**



prince de galles anthracite



prince de galles bleu



anthracite chiné



bleu chiné

**Textile 2120 / 2125:**  
 53% polyester, 43% viscose, 4% élasthane, 270 g/m<sup>2</sup>  
**Doublure:** 100% polyester  
**Entretien:**



Stretch



Machine Washable



prince de galles gris clair



gris clair chiné

**Textile 2150 / 2155:**  
 67% polyester, 28% viscose, 5% élasthane, 270 g/m<sup>2</sup>  
**Doublure:** 100% polyester  
**Entretien:**



prince de galles anthracite



prince de galles bleu



anthracite chiné



bleu chiné

**Textile 2120 / 2125:**  
 53% polyester, 43% viscose, 4% élasthane, 270 g/m<sup>2</sup>  
**Doublure:** 100% polyester  
**Entretien:**



Stretch



Machine Washable



1 | prince de galles gris clair

2 | gris clair chiné

1 | prince de galles bleu



2 | prince de galles bleu



**1 | GREIFF Gilet en jersey Homme Regular Fit 1631**

5 boutons, 2 poches passepoilées, poche poitrine, semi-doublure, longueur dos 60 cm/taille 50.

**Tailles:** 44-64

**Couleurs:** prince de galles anthracite 1631.2120.011, prince de galles gris clair 1631.2150.016, prince de galles bleu 1631.2120.021, anthracite chiné 1631.2125.011, bleu chiné 1631.2125.021, gris clair chiné 1631.2155.016

**2 | GREIFF Gilet en jersey Femme Regular Fit 1722**

4 boutons, 2 poches passepoilées, dos tissu, semi-doublure, longueur dos 55 cm/taille 38.

**Tailles:** 32-54

**Couleurs:** prince de galles anthracite 1722.2120.011, prince de galles gris clair 1722.2150.016, prince de galles bleu 1722.2120.021, anthracite chiné 1722.2125.011, bleu chiné 1722.2125.021, gris clair chiné 1722.2155.016

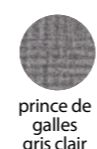

prince de galles gris clair



gris clair chiné

**Textile 2150 / 2155:** 67% polyester, 28% viscose, 5% élasthane, 270 g/m<sup>2</sup>  
**Doublure:** 100% polyester  
**Entretien:**

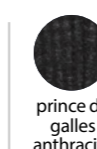

prince de galles anthracite

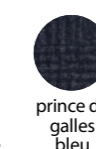

prince de galles bleu



anthracite chiné

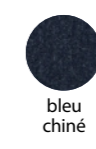

bleu chiné

**Textile 2120 / 2125:** 53% polyester, 43% viscose, 4% élasthane, 270 g/m<sup>2</sup>  
**Doublure:** 100% polyester  
**Entretien:**



Stretch



Machine Washable



1 | anthracite chiné

1 | bleu chiné



ourlet de pantalon avec revers



**1 | GREIFF Pantalon en jersey Femme Regular Fit 1385**

Taille normale, coupe étroite, 2 poches en diagonale, 2 fausses poches arrière passepoilées, doublure à l'avant, ourlet de pantalon avec revers, tour de cheville 32 cm/ taille 38, longueur d'entrejambe 70 cm.

**Tailles:** 32-54, 72-88

**Couleurs:** anthracite chiné 1385.2125.011, bleu chiné 1385.2125.021, gris clair chiné 1385.2155.016

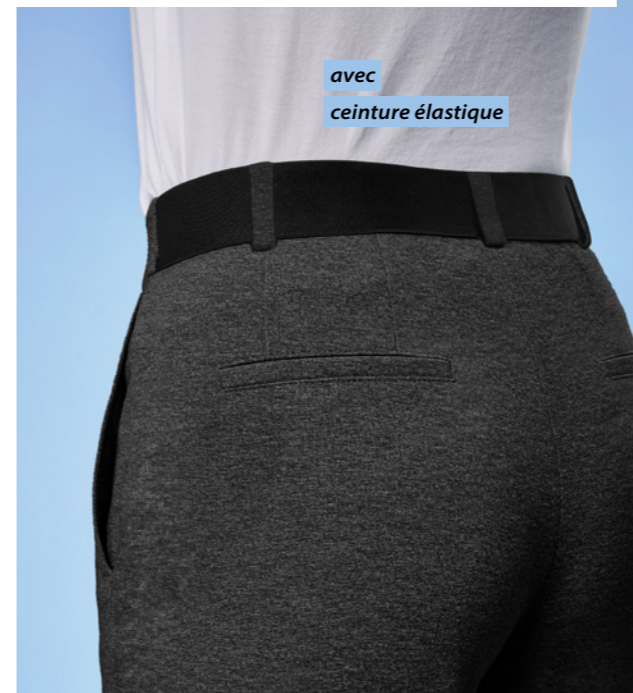

avec ceinture élastique

2 | bleu chiné



**2 | GREIFF Pantalon en jersey Femme Regular Fit 13085**



Taille normale, ceinture élastique, coupe droite, 2 poches en diagonale, 2 fausses poches arrière passepoilées, poche pour portable, doublure à l'avant, tour de cheville 34 cm/ taille 38, longueur d'entrejambe 78 cm.



**Tailles:** 32-54, 72-88

**Couleurs:** anthracite chiné 13085.2125.011, bleu chiné 13085.2125.021, gris clair chiné 13085.2155.016







2 | anthracite chiné

 **Textile 2155:** 67 % polyester, 28 % viscose, 5 % élasthanne, 270 g/m<sup>2</sup>  
**Doublure:** 100 % polyester  
**Entretien:** 

  **Textile 2125:** 53 % polyester, 43 % viscose, 4 % élasthanne, 270 g/m<sup>2</sup>  
**Doublure:** 100 % polyester  
**Entretien:** 



 **Textile 2155:** 67 % polyester, 28 % viscose, 5 % élasthanne, 270 g/m<sup>2</sup>  
**Doublure:** 100 % polyester  
**Entretien:** 

  **Textile 2125:** 53 % polyester, 43 % viscose, 4 % élasthanne, 270 g/m<sup>2</sup>  
**Doublure:** 100 % polyester  
**Entretien:** 



1 | gris clair chiné



**1 | GREIFF Pantalon en jersey Homme Regular Fit 23065**  
2 poches en diagonale, 2 poches arrière passepoilées, doublure à l'avant, poche pour portable, tour de cheville 34 cm/taille 50, longueur d'entrejambe 78 cm/taille 50.  
**Tailles:** 44-64, 90-114  
**Couleurs:** anthracite chiné 23065.2125.011, bleu chiné 23065.2125.021, gris clair chiné 23065.2155.016

1 | gris clair chiné



2 | gris clair chiné



ourlet de pantalon avec revers

**2 | GREIFF Pantalon en jersey Homme Regular Fit 1365**  
2 poches en diagonale, 2 poches arrière passepoilées, doublure à l'avant, poche pour portable, tour de cheville 32 cm/taille 50, longueur d'entrejambe 78 cm/taille 50.  
**Tailles:** 44-64, 90-114  
**Couleurs:** anthracite chiné 1365.2125.011, bleu chiné 1365.2125.021, gris clair chiné 1365.2155.016

2 | bleu chiné



gris clair chiné

**Textile 2155:** 67 % polyester, 28 % viscose, 5 % élasthane, 270 g/m<sup>2</sup>  
**Doublure:** 100 % polyester  
**Entretien:**



anthracite chiné

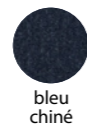

bleu chiné

**Textile 2125:** 53 % polyester, 43 % viscose, 4 % élasthane, 270 g/m<sup>2</sup>  
**Doublure:** 100 % polyester  
**Entretien:**



Stretch



Machine Washable

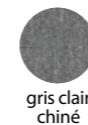

gris clair chiné

**Textile 2155:** 67 % polyester, 28 % viscose, 5 % élasthane, 270 g/m<sup>2</sup>  
**Doublure:** 100 % polyester  
**Entretien:**



anthracite chiné

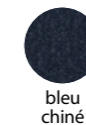

bleu chiné

**Textile 2125:** 53 % polyester, 43 % viscose, 4 % élasthane, 270 g/m<sup>2</sup>  
**Doublure:** 100 % polyester  
**Entretien:**



Stretch



Machine Washable



**LA DIVERSITÉ BIEN PENSÉE.**



# MIX & MATCH

GREIFF vous permet d'exprimer toute votre créativité. Les pièces de nos collections PREMIUM, CASUAL, MODERN et BASIC s'associent harmonieusement et se personnalisent à volonté. Ajoutez nos ESSENTIELS, et offrez à votre équipe un look complet, de la tête aux pieds. Style décontracté, chic ou classique ? Créez votre propre Mix & Match et trouvez l'association parfaite pour chaque collaborateur et chaque occasion.





1 | gris clair chiné



**1 | GREIFF Jupe en jersey Femme Regular Fit 1520**  
2 poches latérales, doublure élastique, à forme évasée.  
**Tailles:** 32-54 (longueur 56 cm)  
**Couleurs:** anthracite chiné 1520.2125.011, bleu chiné 1520.2125.021, gris clair chiné 1520.2155.016

1 | bleu chiné



avec poches latérales

2 | bleu chiné



2 | gris clair chiné



**2 | GREIFF Robe en jersey Femme Regular Fit 10007**  
Manches demi long, col rond avec décolleté en V, coutures princesse à l'avant et dans le dos, à forme évasée, longueur dos 102 cm.  
**Tailles:** 32-54  
**Couleurs:** anthracite chiné 10007.2125.011, bleu chiné 10007.2125.021, gris clair chiné 10007.2155.016



coutures  
princesse



gris clair chiné

**Textile 2155:** 67 % polyester, 28 % viscose, 5 % élasthanne, 270 g/m<sup>2</sup>  
**Doublure:** 100 % polyester  
**Entretien:**



anthracite chiné

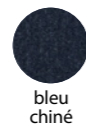

bleu chiné

**Textile 2125:** 53 % polyester, 43 % viscose, 4 % élasthanne, 270 g/m<sup>2</sup>  
**Doublure:** 100 % polyester  
**Entretien:**



Stretch



Machine Washable



gris clair chiné

**Textile 2155:** 67 % polyester, 28 % viscose, 5 % élasthanne, 270 g/m<sup>2</sup>  
**Doublure:** 100 % polyester  
**Entretien:**



anthracite chiné

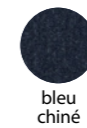

bleu chiné

**Textile 2125:** 53 % polyester, 43 % viscose, 4 % élasthanne, 270 g/m<sup>2</sup>  
**Doublure:** 100 % polyester  
**Entretien:**



Stretch



Machine Washable



veston à p. 71

## LE STYLE SANS CONTRAINTE

Adieu les faux plis, bonjour l'élégance ! Avec le costume en jersey GREIFF, pas de stress : infroissable, ultraconfortable et toujours impeccable pour vos rendez-vous professionnels. Une qualité innovante pour une liberté de mouvement totale et une allure parfaite. Combinez-le avec les ESSENTIELS de GREIFF pour créer le look jersey qui vous ressemble. Un jeu d'enfant sans plis ni complications.

1 | sable



1 | noir



3 | noir



3 | gris



**1 | GREIFF Chino Femme Regular Fit 13028**  
Taille normale, 2 poches latérales, 2 fausses poches arrière passepoilées, tour de cheville 32 cm/taille 38, longueur d'entrejambe 78 cm.  
**Tailles:** 32-54, 72-88  
**Couleurs:** noir 13028.2700.010, gris 13028.2700.014, bleu marine 13028.2700.020, sable 13028.2700.034, vert olive 13028.2700.047

**3 | GREIFF Pantalon Homme Regular Fit 1318**  
Coupe 5 poches, élastique et fonctionnel, tour de cheville 36 cm/taille 50, longueur d'entrejambe 84 cm/taille 50.  
**Tailles:** 44-64, 90-114  
**Couleurs:** noir 1318.2700.010, gris 1318.2700.014, bleu marine 1318.2700.020, sable 1318.2700.034, vert olive 1318.2700.047

2 | noir



2 | bleu marine



4 | vert olive



4 | noir



**2 | GREIFF Pantalon Femme Regular Fit 1372**  
Coupe 5 poches, élastique et fonctionnel, taille normale, tour de cheville 28 cm/taille 38, longueur d'entrejambe 80 cm.  
**Tailles:** 32-54, 72-88  
**Couleurs:** noir 1372.2700.010, gris 1372.2700.014, bleu marine 1372.2700.020, sable 1372.2700.034, vert olive 1372.2700.047

**4 | GREIFF Chino Homme Regular Fit 1320**  
2 poches latérales, 2 poches arrière passepoilées, tour de cheville 36 cm/taille 50, longueur d'entrejambe 84 cm/taille 50.  
**Tailles:** 44-64, 90-114  
**Couleurs:** noir 1320.2700.010, gris 1320.2700.014, bleu marine 1320.2700.020, sable 1320.2700.034, vert olive 1320.2700.047

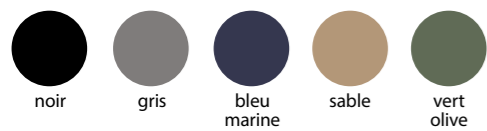

**Textile:** 35% coton, 35% polyester, 30% élastomultiester, 205 g/m<sup>2</sup>  
**Entretien:** [Icons]

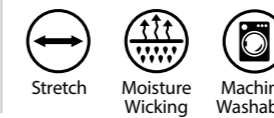
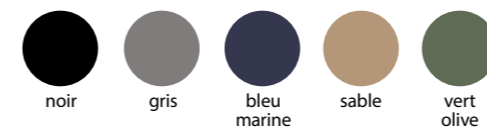
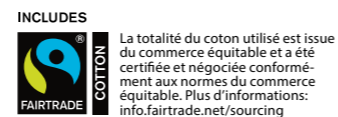

**Textile:** 35% coton, 35% polyester, 30% élastomultiester, 205 g/m<sup>2</sup>  
**Entretien:** [Icons]

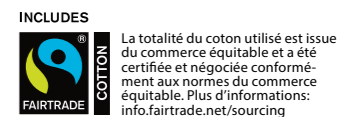

1 | sable



**1 | GREIFF Chino Femme Regular Fit 1376**

Taille haute, 2 poches en diagonale, 2 fausses poches arrière passepoilées, doublure contrastante, tour de cheville 32 cm/taille 38, longueur d'entrejambe 80 cm.

**Tailles:** 32-54, 72-88

**Couleurs:** gris 1376.2710.014, bleu marine 1376.2710.020, sable 1376.2710.034, vert olive 1376.2710.047

1 | vert olive



pre-washed

2 | gris



2 | sable



**2 | GREIFF Chino Homme Regular Fit 1337**

2 poches latérales, poche pour portable, 2 poches arrière passepoilées, doublure contrastante, tour de cheville 36 cm/taille 50, longueur d'entrejambe 84 cm/taille 50.

**Tailles:** 44-64, 90-114

**Couleurs:** gris 1337.2710.014, bleu marine 1337.2710.020, sable 1337.2710.034, vert olive 1337.2710.047



pre-washed

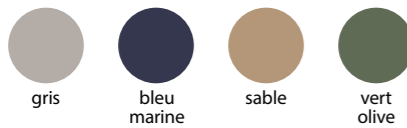

**Textile:** 97 % coton, 3 % élasthanne, 250 g/m<sup>2</sup>  
**Entretien:**

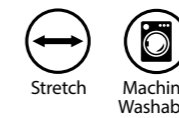
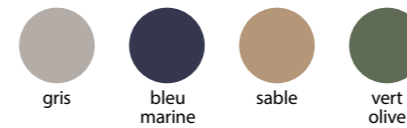

**Textile:** 97 % coton, 3 % élasthanne, 250 g/m<sup>2</sup>  
**Entretien:**

# EVERYDAY DENIM



2 | noir denim

1 | bleu denim

1 | bleu denim



**1 | GREIFF Jeans Femme Regular Fit 1397**  
Coupe 5 poches, taille normale, tour de cheville 32 cm/taille 38, longueur d'entrejambe 78 cm.  
**Tailles:** 32-56, 72-92  
**Couleurs:** noir denim 1397.6970.010, bleu denim 1397.6970.020



GREIFF | CORPORATE | CASUAL



2 | bleu denim



**2 | GREIFF Jeans Homme Regular Fit 1396**  
Coupe 5 poches, tour de cheville 34 cm/taille 50, longueur d'entrejambe 84 cm/taille 50.  
**Tailles:** 44-66, 90-114  
**Couleurs:** noir denim 1396.6970.010, bleu denim 1396.6970.020

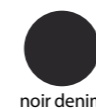

noir denim

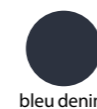

bleu denim



Stretch



Denim



Machine Washable

**Textile:** 98% coton, 2% élasthanne, 348 g/m<sup>2</sup>  
**Entretien:**

# DÉCONTRACTÉ, MAIS STYLE

---

Pour tous ceux qui privilégient une allure décontractée sans renoncer au style : avec le blouson GREIFF, le style urbain s'invite au bureau. Facile à porter, confortable et élégant. Rehaussez votre tenue professionnelle tout en conservant votre liberté de mouvement.

La mode figée, c'est du passé ! Cette pièce phare de la collection CASUAL est l'alternative idéale au veston traditionnel. Sa coupe décontractée, sublimée par une pointe d'élégance sportive, vous garantit un look professionnel tout au long de la journée.  
La classe, tout simplement !

blouson à p. 92 & 93



1 | bleu marine



2 | bleu marine



élastique et fonctionnel

2 | GREIFF Blouson Femme Regular Fit 18000  
Col droit, fermeture éclair, 2 poches latérales, poche intérieure, doublure intégrale.  
Tailles: XS-3XL  
Couleur: bleu marine 18000.2700.020

2 | bleu marine



1 | bleu marine



avec 2 poches intérieures

1 | GREIFF Blouson Homme Regular Fit 28000  
Col droit, fermeture éclair, 2 poches latérales, 2 poches intérieures, doublure intégrale.  
Tailles: S-3XL  
Couleur: bleu marine 28000.2700.020



bleu marine



Stretch



Moisture Wicking



Machine Washable

**Textile:** 35% coton, 35% polyester, 30% élastomultiester, 205 g/m<sup>2</sup>  
**Doublure:** 100% polyester  
**Entretien:**



bleu marine



Stretch



Moisture Wicking



Machine Washable

**Textile:** 35% coton, 35% polyester, 30% élastomultiester, 205 g/m<sup>2</sup>  
**Doublure:** 100% polyester  
**Entretien:**

# APERÇU DE LA COLLECTION

## CORPORATE CASUAL – Femme, Homme

Femme ▶

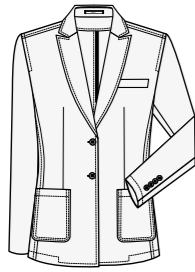

**GREIFF Blazer long en jersey Femme Regular Fit 1449** (S. 70)  
prince de galles anthracite 1449.2120.011,  
prince de galles gris clair 1449.2150.016,  
prince de galles bleu 1449.2120.021,  
anthracite chiné 1449.2125.011,  
bleu chiné 1449.2125.021,  
gris clair chiné 1449.2155.016

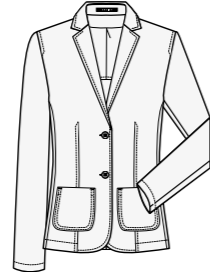

**GREIFF Blazer en jersey Femme Regular Fit 1460** (S. 70)  
prince de galles anthracite 1460.2120.011,  
prince de galles gris clair 1460.2150.016,  
prince de galles bleu 1460.2120.021,  
anthracite chiné 1460.2125.011,  
bleu chiné 1460.2125.021,  
gris clair chiné 1460.2155.016



**GREIFF Gilet en jersey Femme Regular Fit 1722** (S. 73)  
prince de galles anthracite 1722.2120.011,  
prince de galles gris clair 1722.2150.016,  
prince de galles bleu 1722.2120.021,  
anthracite chiné 1722.2125.011,  
bleu chiné 1722.2125.021,  
gris clair chiné 1722.2155.016

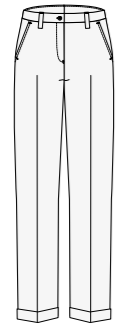

**GREIFF Pantalon en jersey Femme Regular Fit 1385** (S. 74)  
anthracite chiné 1385.2125.011,  
bleu chiné 1385.2125.021,  
gris clair chiné 1385.2155.016

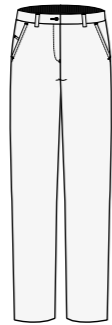

**GREIFF Pantalon en jersey Femme Regular Fit 13085** (S. 75)  
anthracite chiné 13085.2125.011,  
bleu chiné 13085.2125.021,  
gris clair chiné 13085.2155.016

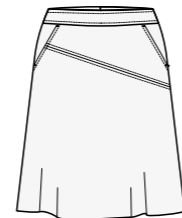

**GREIFF Jupe en jersey Femme Regular Fit 1520** (S. 80)  
anthracite chiné 1520.2125.011,  
bleu chiné 1520.2125.021,  
gris clair chiné 1520.2155.016

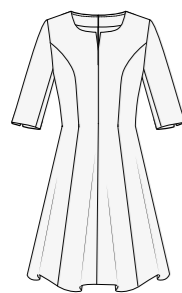

**GREIFF Robe en jersey Femme Regular Fit 10007** (S. 81)  
anthracite chiné 10007.2125.011,  
bleu chiné 10007.2125.021,  
gris clair chiné 10007.2155.016

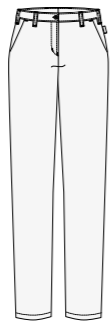

**GREIFF Chino Femme Regular Fit 13028** (S. 84)  
noir 13028.2700.010, gris 13028.2700.014,  
bleu marine 13028.2700.020, sable 13028.2700.034,  
vert olive 13028.2700.047



**GREIFF Pantalon Femme Regular Fit 1372** (S. 84)  
noir 1372.2700.010, gris 1372.2700.014,  
bleu marine 1372.2700.020, sable 1372.2700.034,  
vert olive 1372.2700.047

Femme ▶

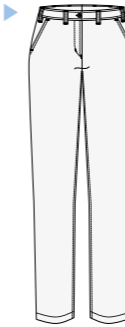

**GREIFF Chino Femme Regular Fit 1376** (S. 86)  
gris 1376.2710.014, bleu marine 1376.2710.020,  
sable 1376.2710.034, vert olive 1376.2710.047

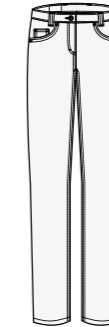

**GREIFF Jeans Femme Regular Fit 1397** (S. 89)  
noir denim 1397.6970.010, bleu denim 1397.6970.020



**GREIFF Blouson Femme Regular Fit 18000** (S. 93)  
bleu marine 18000.2700.020

Homme ▶

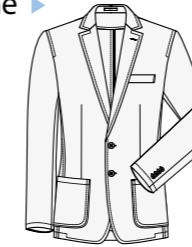

**GREIFF Veston en jersey Homme Regular Fit 1139** (S. 71)  
prince de galles anthracite 1139.2120.011,  
prince de galles gris clair 1139.2150.016, prince de galles bleu  
1139.2120.021, anthracite chiné 1139.2125.011,  
bleu chiné 1139.2125.021, gris clair chiné 1139.2155.016



**GREIFF Gilet en jersey Homme Regular Fit 1631** (S. 73)  
prince de galles anthracite 1631.2120.011,  
prince de galles gris clair 1631.2150.016, prince de galles bleu  
1631.2120.021, anthracite chiné 1631.2125.011,  
bleu chiné 1631.2125.021, gris clair chiné 1631.2155.016

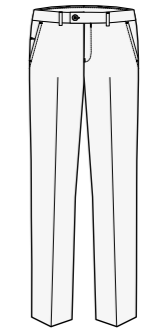

**GREIFF Pantalon en jersey Homme Regular Fit 23065** (S. 76)  
anthracite chiné 23065.2125.011,  
bleu chiné 23065.2125.021,  
gris clair chiné 23065.2155.016



**GREIFF Pantalon en jersey Homme Regular Fit 1365** (S. 77)  
anthracite chiné 1365.2125.011,  
bleu chiné 1365.2125.021,  
gris clair chiné 1365.2155.016



**GREIFF Pantalon Homme Regular Fit 1318** (S. 85)  
noir 1318.2700.010, gris 1318.2700.014,  
bleu marine 1318.2700.020, sable 1318.2700.034,  
vert olive 1318.2700.047

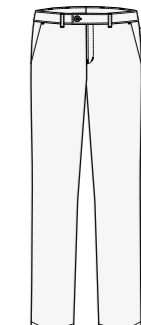

**GREIFF Chino Homme Regular Fit 1320** (S. 85)  
noir 1320.2700.010, gris 1320.2700.014,  
bleu marine 1320.2700.020, sable 1320.2700.034,  
vert olive 1320.2700.047

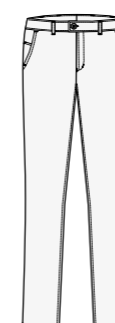

**GREIFF Chino Homme Regular Fit 1337** (S. 87)  
gris 1337.2710.014, bleu marine 1337.2710.020,  
sable 1337.2710.034, vert olive 1337.2710.047

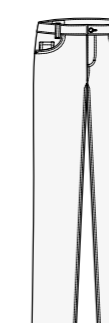

**GREIFF Jeans Homme Regular Fit 1396** (S. 89)  
noir denim 1396.6970.010, bleu denim 1396.6970.020



**GREIFF Blouson Homme Regular Fit 28000** (S. 92)  
bleu marine 28000.2700.020





## CONÇUE POUR AFFRONTER LE QUOTIDIEN

Vous pouvez compter sur la collection GREIFF BASIC, conçue pour exceller lorsque le rythme s'intensifie et que vous devez faire face aux défis quotidiens les plus exigeants. Composée d'un mélange de tissus faciles d'entretien et enrichi en élasthanne, elle garantit une liberté de mouvement optimale, tandis que son traitement déperlant et antitache résiste à toutes les épreuves.

Idéale pour les environnements professionnels exigeants qui requièrent à la fois un style classique et une grande résistance.

1 | bleu marine



avec 3 poches intérieures



**1 | GREIFF Veston Homme Slim Fit 1132**

2 boutons, 2 poches à rabat, poche poitrine, 3 poches intérieures, longueur dos 72 cm/taille 50.

**Tailles:** 42-54, 90-106

**Couleurs:** noir 1132.7000.010, anthracite 1132.7000.011, bleu marine 1132.7000.020

3 | bleu marine



avec poche intérieure zippée



**3 | GREIFF Blazer Femme Slim Fit 1434**

2 boutons, 2 poches à rabat, poche intérieure zippée, longueur dos 56 cm/taille 38.

**Tailles:** 32-42

**Couleurs:** noir 1434.7000.010, anthracite 1434.7000.011, bleu marine 1434.7000.020

2 | bleu marine



**2 | GREIFF Pantalon Homme Slim Fit 1317**

Ceinture élastique, 2 poches latérales, poche arrière pass-epoilée, doublure à l'avant, tour de cheville 36 cm/taille 50, longueur d'entrejambe 82 cm/taille 50.

**Tailles:** 42-54, 90-106

**Couleurs:** noir 1317.7000.010, anthracite 1317.7000.011, bleu marine 1317.7000.020

4 | bleu marine



**4 | GREIFF Pantalon Femme Slim Fit 1358**

Taille normale, coupe étroite, 2 poches latérales, Pochette pour cartes, doublure à l'avant, tour de cheville 38 cm/taille 38, longueur d'entrejambe 82 cm.

**Tailles:** 32-42, 68-84

**Couleurs:** noir 1358.7000.010, anthracite 1358.7000.011, bleu marine 1358.7000.020



Stretch



Water & Dirt Repellent



Machine Washable

**Textile:** 54% polyester, 44% laine vierge, 2% élasthanne, 235 g/m<sup>2</sup>

**Doublure:** 100% polyester

**Entretien:**

1 | bleu marine



1 | anthracite



**1 | GREIFF Blazer Femme Regular Fit 1432**  
2 boutons, 2 poches à rabat, poche intérieure zippée, longueur dos 60 cm/taille 38.  
**Tailles:** 32-60  
**Couleurs:** noir 1432.7000.010, anthracite 1432.7000.011, bleu marine 1432.7000.020

2 | anthracite



**2 | GREIFF Blazer long Femme Regular Fit 1414**  
2 boutons, 2 poches à rabat, poche poitrine, poche intérieure zippée, longueur dos 68 cm/taille 38.  
**Tailles:** 32-54  
**Couleurs:** noir 1414.7000.010, anthracite 1414.7000.011, bleu marine 1414.7000.020

2 | bleu marine



# LES INTEMPORELS

Les classiques sont bien souvent une valeur sûre : le noir intense, le gris anthracite élégant ou le bleu marine raffiné, la collection GREIFF BASIC incarne à la perfection les coloris intemporels du monde professionnel.

3 | anthracite



**3 | GREIFF Veston Homme Regular Fit 1115**  
2 boutons, 2 poches à rabat, poche poitrine, 3 poches intérieures, longueur dos 76 cm/taille 50.  
**Tailles:** 44-68, 90-114, 24-35  
**Couleurs:** noir 1115.7000.010, anthracite 1115.7000.011, bleu marine 1115.7000.020

3 | bleu marine



**Textile:** 54 % polyester, 44 % laine vierge, 2 % élasthane, 235 g/m<sup>2</sup>  
**Doublure:** 100 % polyester  
**Entretien:**

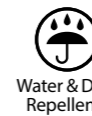
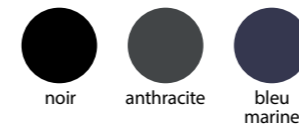

**Textile:** 54 % polyester, 44 % laine vierge, 2 % élasthane, 235 g/m<sup>2</sup>  
**Doublure:** 100 % polyester  
**Entretien:**

1 | noir



1 | anthracite



tailles grandes disponibles



**1 | GREIFF Gilet Femme Regular Fit 1249**  
3 boutons, 2 poches passepoilées, poche poitrine, poche intérieure, dos tissu, longueur dos 55 cm/taille 38.  
**Tailles:** 32-60  
**Couleurs:** noir 1249.7000.010, anthracite 1249.7000.011, bleu marine 1249.7000.020

2 | anthracite



**2 | GREIFF Gilet Femme Regular Fit 1749**  
4 boutons, 2 poches passepoilées, poche poitrine, poche intérieure, dos tissu, longueur dos 66 cm/taille 38.  
**Tailles:** 32-54  
**Couleurs:** noir 1749.7000.010, anthracite 1749.7000.011, bleu marine 1749.7000.020

2 | noir



3 | anthracite



tailles grandes disponibles



**3 | GREIFF Gilet Homme Regular Fit 1225**  
5 boutons, 2 poches passepoilées, poche poitrine, poche intérieure, dos tissu, longueur dos 57 cm/taille 50.  
**Tailles:** 44-68, 90-114, 24-35  
**Couleurs:** noir 1225.7000.010, anthracite 1225.7000.011, bleu marine 1225.7000.020

3 | noir

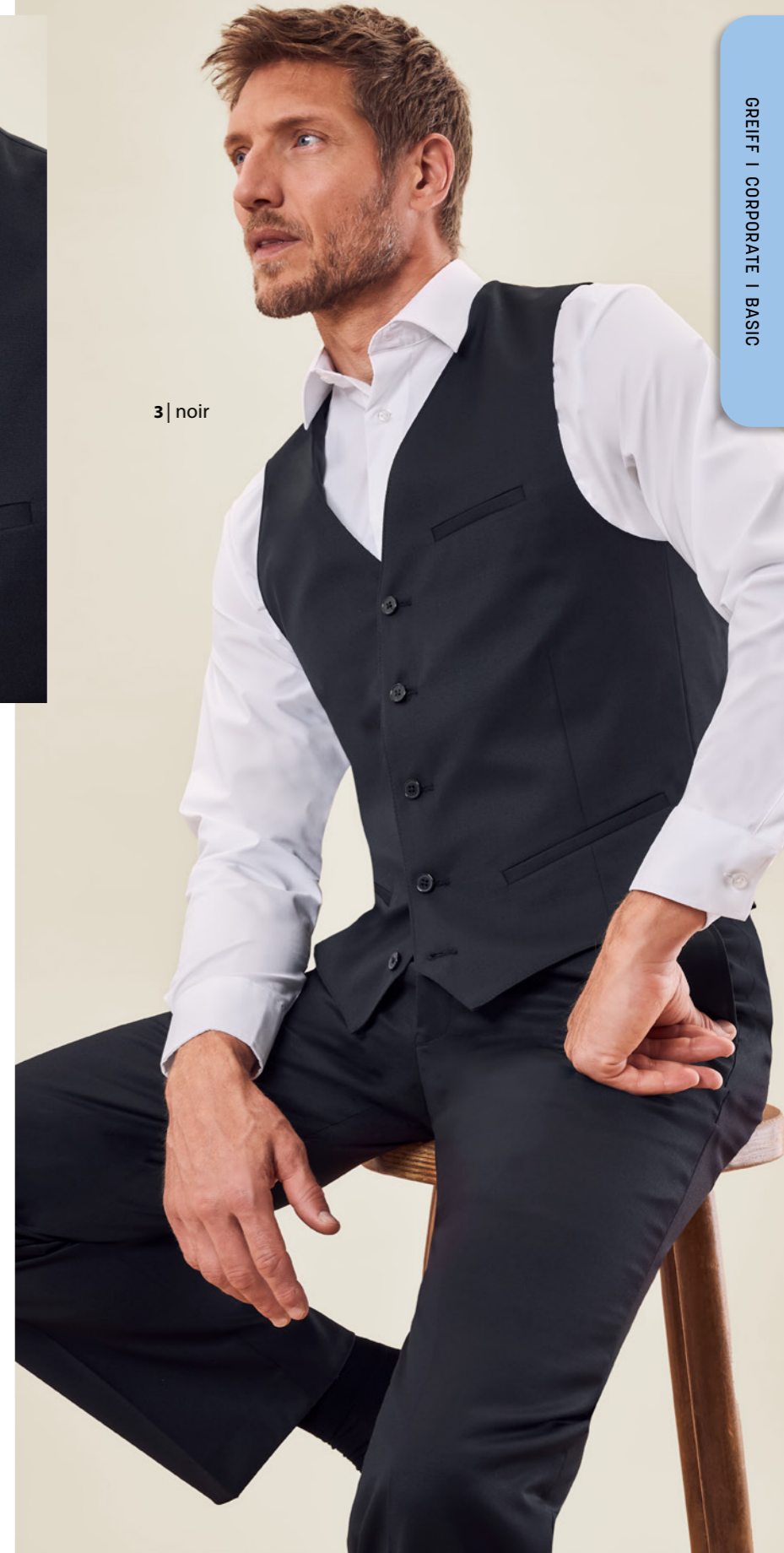

GREIFF | CORPORATE | BASIC



**Textile:** 54 % polyester, 44 % laine vierge, 2 % élasthanne, 235 g/m<sup>2</sup>  
**Doublure:** 100 % polyester  
**Entretien:**

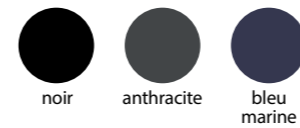

**Textile:** 54 % polyester, 44 % laine vierge, 2 % élasthanne, 235 g/m<sup>2</sup>  
**Doublure:** 100 % polyester  
**Entretien:**

1 | anthracite



**1 | GREIFF Pantalon Femme Regular Fit 1353**

Taille normale, coupe droite, 2 poches latérales, Pochette pour cartes, doublure à l'avant, tour de cheville 44 cm/ taille 38, longueur d'entrejambe 82 cm, ceinture latérale élastique à partir de la taille 46.

**Tailles:** 32-54, 72-88

**Couleurs:** noir 1353.7000.010, anthracite 1353.7000.011, bleu marine 1353.7000.020

2 | anthracite



tailles grandes disponibles



**2 | GREIFF Pantalon Femme Regular Fit 13024**

Taille haute, arrière élastiqué, coupe droite, 2 poches en diagonale, faux poche arrière passepoilée, doublure à l'avant, tour de cheville 40 cm/taille 38, longueur d'entrejambe 78 cm.

**Tailles:** 32-60, 72-88

**Couleurs:** noir 13024.7000.010, anthracite 13024.7000.011, bleu marine 13024.7000.020

1 | bleu marine



2 | bleu marine



3 | anthracite



tailles grandes disponibles



**3 | GREIFF Pantalon Homme Regular Fit 1324**

Ceinture élastique, 2 poches latérales, poche arrière passepoilée, doublure à l'avant, tour de cheville 42 cm/ taille 50, longueur d'entrejambe 82 cm/taille 50.

**Tailles:** 44-68, 90-114, 24-35

**Couleurs:** noir 1324.7000.010, anthracite 1324.7000.011, bleu marine 1324.7000.020

3 | bleu marine



Stretch



Water & Dirt Repellent



Machine Washable

**Textile:** 54 % polyester, 44 % laine vierge, 2 % élasthanne, 235 g/m<sup>2</sup>

**Doublure:** 100 % polyester

**Entretien:**



Stretch



Water & Dirt Repellent



Machine Washable

**Textile:** 54 % polyester, 44 % laine vierge, 2 % élasthanne, 235 g/m<sup>2</sup>

**Doublure:** 100 % polyester

**Entretien:**

1 | bleu marine



**1 | GREIFF Jupe Femme Regular Fit 1532**

Fente arrière masquée, doublure intégrale.

**Tailles:** 32-54 (longueur 54 cm), 72-88 (longueur 62 cm)

**Couleurs:** noir 1532.7000.010, anthracite 1532.7000.011, bleu marine 1532.7000.020

1 | anthracite



2 | anthracite



2 | bleu marine



*coutures princesse*



**2 | GREIFF Robe Femme Regular Fit 10008**

Col rond, coutures princesse, plis d'aisance à l'arrière, doublure élastique, longueur dos 97 cm.

**Tailles:** 32-54

**Couleurs:** noir 10008.7000.010, anthracite 10008.7000.011, bleu marine 10008.7000.020

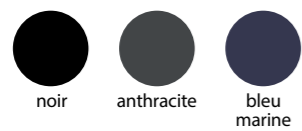

Stretch



Water & Dirt Repellent



Machine Washable

**Textile:** 54 % polyester, 44 % laine vierge, 2 % élasthane, 235 g/m<sup>2</sup>

**Doublure:** 100 % polyester

**Entretien:**

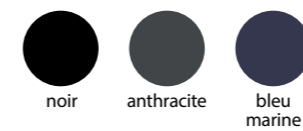

Stretch



Water & Dirt Repellent



Machine Washable

**Textile:** 54 % polyester, 44 % laine vierge, 2 % élasthane, 235 g/m<sup>2</sup>

**Doublure:** 100 % polyester

**Entretien:**



## **SIMPLE ET EFFICACE**

Simplifiez-vous la vie ! La collection GREIFF prouve qu'élégance et simplicité vont de pair. Le noir, dans toute sa sobriété, s'exprime à travers cinq modèles soigneusement conçus, parfaits pour un look résolument professionnel. Retrouvez ici une mode business intemporelle, offrant la qualité signée GREIFF, à des prix compétitifs. Idéale pour les jeunes actifs, les établissements scolaires ou les équipes de sécurité.

Avoir une allure professionnelle, c'est tellement facile !



1 | noir



2 | noir



3 | noir

4 | noir



**4 | GREIFF Gilet Homme Regular Fit 8202**  
4 boutons, 2 poches passepoilées, poche poitrine, poche intérieure, dos tissu, doublure intégrale, longueur dos 59 cm/taille 50.  
**Tailles:** 42-62, 90-114  
**Couleur:** noir 8202.500.010

5 | noir



**5 | GREIFF Pantalon Homme Regular Fit 8024**  
2 poches latérales, poche arrière, tour de cheville 42 cm/taille 50, longueur d'entrejambe 82 cm/taille 50.  
**Tailles:** 42-62, 90-114  
**Couleur:** noir 8024.500.010



4 | noir

1 | noir



**1 | GREIFF Gilet Femme Regular Fit 8222**  
4 boutons, 2 poches passepoilées, poche poitrine, poche intérieure doublée, dos tissu, doublure intégrale, longueur dos 55 cm/taille 38.  
**Tailles:** 32-54  
**Couleur:** noir 8222.500.010

2 | noir



**2 | GREIFF Pantalon Femme Regular Fit 8321**  
Taille basse, coupe droite, ceinture double boutonnage, tour de cheville 42 cm/taille 38, longueur d'entrejambe 82 cm.  
**Tailles:** 32-54  
**Couleur:** noir 8321.500.010

3 | noir



**3 | GREIFF Jupe Femme Regular Fit 8501**  
Ceinture élastique latérale, fente arrière, doublure intégrale, longueur 54 cm.  
**Tailles:** 32-54  
**Couleur:** noir 8501.500.010



noir



Machine Washable

**Textile:** 100% polyester, 190 g/m<sup>2</sup>

**Doublure:** 100% polyester

**Entretien:**



noir



Machine Washable

**Textile:** 100% polyester, 190 g/m<sup>2</sup>

**Doublure:** 100% polyester

**Entretien:**



# APERÇU DE LA COLLECTION

## CORPORATE BASIC/SIMPLE – Femme, Homme

### BASIC Femme ▶

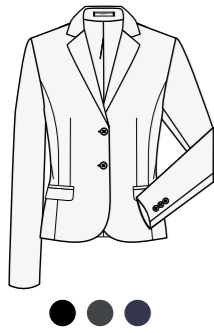

**GREIFF Blazer Femme Slim Fit 1434** (S. 98)  
noir 1434.7000.010, anthracite 1434.7000.011,  
bleu marine 1434.7000.020

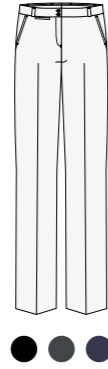

**GREIFF Pantalon Femme Slim Fit 1358** (S. 98)  
noir 1358.7000.010, anthracite 1358.7000.011,  
bleu marine 1358.7000.020

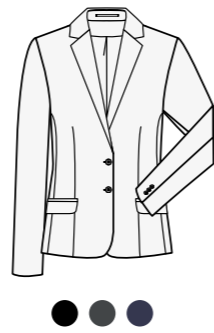

**GREIFF Blazer Femme Regular Fit 1432** (S. 100)  
noir 1432.7000.010, anthracite 1432.7000.011,  
bleu marine 1432.7000.020

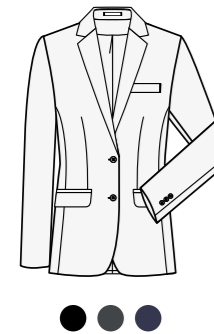

**GREIFF Blazer long Femme Regular Fit 1414** (S. 100)  
noir 1414.7000.010, anthracite 1414.7000.011,  
bleu marine 1414.7000.020

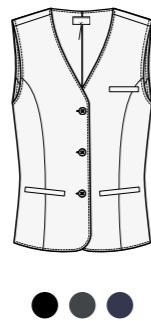

**GREIFF Gilet Femme Regular Fit 1249** (S. 102)  
noir 1249.7000.010, anthracite 1249.7000.011,  
bleu marine 1249.7000.020

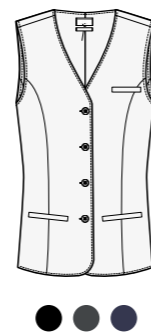

**GREIFF Gilet Femme Regular Fit 1749** (S. 102)  
noir 1749.7000.010, anthracite 1749.7000.011,  
bleu marine 1749.7000.020

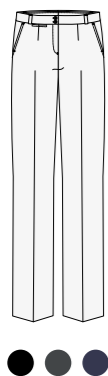

**GREIFF Pantalon Femme Regular Fit 1353** (S. 104)  
noir 1353.7000.010, anthracite 1353.7000.011,  
bleu marine 1353.7000.020

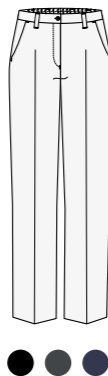

**GREIFF Pantalon Femme Regular Fit 13024** (S. 104)  
noir 13024.7000.010, anthracite 13024.7000.011,  
bleu marine 13024.7000.020

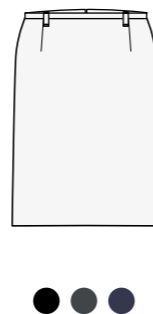

**GREIFF Jupe Femme Regular Fit 1532** (S. 106)  
noir 1532.7000.010, anthracite 1532.7000.011,  
bleu marine 1532.7000.020

### BASIC Femme ▶

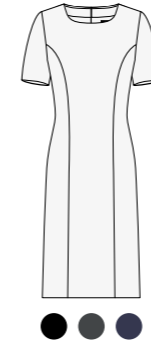

**GREIFF Robe Femme Regular Fit 10008** (S. 107)  
noir 10008.7000.010, anthracite 10008.7000.011,  
bleu marine 10008.7000.020

### BASIC Homme ▶

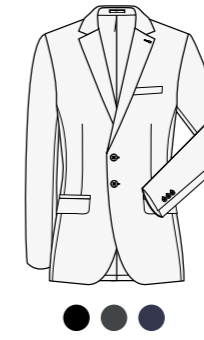

**GREIFF Veston Homme Slim Fit 1132** (S. 98)  
noir 1132.7000.010, anthracite 1132.7000.011,  
bleu marine 1132.7000.020

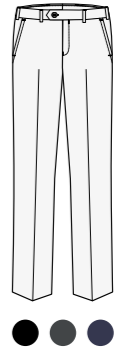

**GREIFF Pantalon Homme Slim Fit 1317** (S. 98)  
noir 1317.7000.010, anthracite 1317.7000.011,  
bleu marine 1317.7000.020

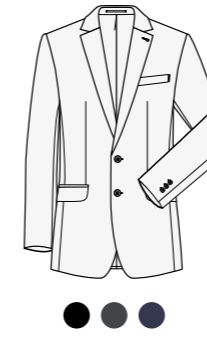

**GREIFF Veston Homme Regular Fit 1115** (S. 101)  
noir 1115.7000.010, anthracite 1115.7000.011,  
bleu marine 1115.7000.020

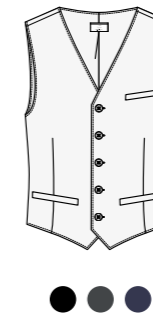

**GREIFF Gilet Homme Regular Fit 1225** (S. 103)  
noir 1225.7000.010, anthracite 1225.7000.011,  
bleu marine 1225.7000.020

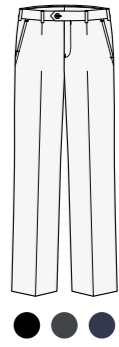

**GREIFF Pantalon Homme Regular Fit 1324** (S. 105)  
noir 1324.7000.010, anthracite 1324.7000.011,  
bleu marine 1324.7000.020

### SIMPLE Femme ▶



**GREIFF Gilet Femme Regular Fit 8222** (S. 110)  
noir 8222.500.010

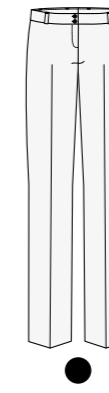

**GREIFF Pantalon Femme Regular Fit 8321** (S. 110)  
noir 8321.500.010

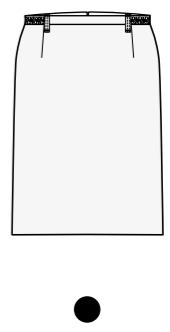

**GREIFF Jupe Femme Regular Fit 8501** (S. 110)  
noir 8501.500.010

### SIMPLE Homme ▶



**GREIFF Gilet Homme Regular Fit 8202** (S. 111)  
noir 8202.500.010



**GREIFF Pantalon Homme Regular Fit 8024** (S. 111)  
noir 8024.500.010



## UN PROFESSIONNALISME ANCRÉ DANS LA TRADITION

L'élégance alpine réinventée : notre collection GREIFF LANDHAUS apporte une touche chaleureuse et authentique à la tenue Corporate. Les codes classiques des costumes traditionnels, revisités dans un jersey doux pour un confort absolu ancré dans la tradition.

De la réception d'un hôtel au stand d'exposition, le look chaleureux du style Tradition fusionne avec un professionnalisme affirmé. Moderne et très facile d'entretien, la collection Tradition inspire la bonne humeur. Un style qui dépasse les frontières alpines.

1 | gris



**1 | GREIFF Blazer en jersey Femme Regular Fit 14000**  
Col droit, 5 boutons, 2 poches à rabat, passepoil contrastant à la tête de manche, fentes latérales, semi-doublure, longueur dos 60 cm/taille 38.  
**Tailles:** 32-54  
**Couleurs:** gris 14000.2295.117, bleu marine/gris 14000.2295.123

2 | gris



**2 | GREIFF Veston en jersey Homme Regular Fit 11000**  
Col droit, 5 boutons, 2 poches à rabat, poche poitrine passepoilée, 2 poches intérieures, passepoil contrastant à la tête de manche, fentes latérales, semi-doublure, longueur dos 71 cm/taille 50.  
**Tailles:** 44-64, 90-114  
**Couleurs:** gris 11000.2295.117, bleu marine/gris 11000.2295.123



gris



bleu marine/gris



Stretch



Machine Washable

**Textile:** 67 % polyester  
28 % viscose, 5 % élasthanne, 270g/m<sup>2</sup>  
**Doublure:** 100 % polyester  
**Entretien:**

3 | blanc



**3 | GREIFF Femme Stehkragenbluse Regular Fit 65720**  
Stehkragen, V-Ausschnitt.  
**Tailles:** 32-54  
**Couleur:** blanc 65720.1285.090

4 | blanc



**4 | GREIFF Homme Stehkragenhemd Regular Fit 67720**  
Stehkragen.  
**Tailles:** 35/36-47/48  
**Couleur:** blanc 67720.1285.090



blanc



Easy Care

**Textile:** 60 % coton  
40 % polyester, 135g/m<sup>2</sup>  
**Entretien:**

1 | bleu/  
Kontrast gris



avec passepoil  
contrastant

3 | blanc



4 | blanc



2 | bleu marine/gris





1 | bleu/  
Kontrast gris



**1 | GREIFF Gilet en jersey Femme Regular Fit 17000**  
Col droit, 4 boutons, 2 poches latérales, petites fentes de côté, semi-doublure, longueur dos 55 cm/taille 38.  
**Tailles:** 32-54  
**Couleurs:** gris 17000.2295.117, bleu marine/gris 17000.2295.123

2 | bleu/  
Kontrast gris



**2 | GREIFF Gilet en jersey Homme Regular Fit 16000**  
Col droit, 7 boutons, 2 poches latérales, poche poitrine passepoilée, semi-doublure, longueur dos 59 cm/taille 50.  
**Tailles:** 44-64  
**Couleurs:** gris 16000.2295.117, bleu marine/gris 16000.2295.123



gris



bleu marine/gris



Stretch



Machine Washable

**Textile:** 67 % polyester  
28 % viscose, 5 % élasthane, 270g/m<sup>2</sup>  
**Doublure:** 100 % polyester  
**Entretien:**

# APERÇU DE LA COLLECTION



## LANDHAUS – Femme, Homme

### LANDHAUS Femme ▶

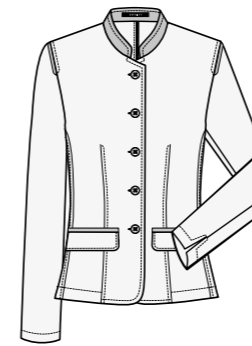

**GREIFF Blazer en jersey Femme Regular Fit 14000** (S. 116)  
gris 14000.2295.117, bleu marine/gris 14000.2295.123

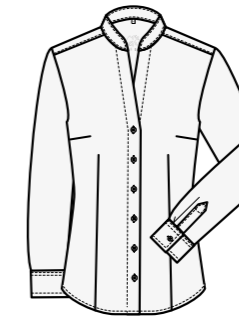

**GREIFF Femme Stehkragenbluse Regular Fit 65720** (S. 116)  
blanc 65720.1285.090

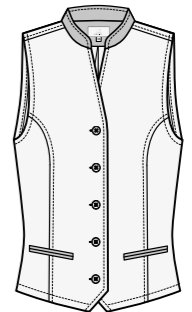

**GREIFF Gilet en jersey Femme Regular Fit 17000** (S. 118)  
gris 17000.2295.117, bleu marine/gris 17000.2295.123

### LANDHAUS Homme ▶



**GREIFF Veston en jersey Homme Regular Fit 11000** (S. 116)  
gris 11000.2295.117, bleu marine/gris 11000.2295.123

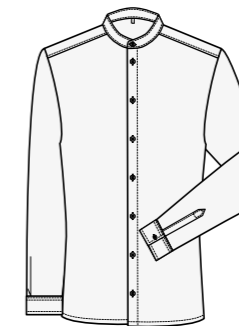

**GREIFF Homme Stehkragenhemd Regular Fit 67720** (S. 116)  
blanc 67720.1285.090

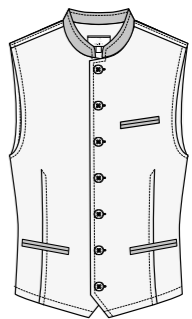

**GREIFF Gilet en jersey Homme Regular Fit 16000** (S. 118)  
gris 16000.2295.117, bleu marine/gris 16000.2295.123

**1 | GREIFF Foulard imprimé 6901**

Taille: 68 x 68 cm

Textile: 100% polyester

Entretien: 



bleu/gris à pois  
6901.9920.129



rouge/gris à carreaux  
6901.9920.551



bleu à carreaux  
6901.9920.629



rouge à carreaux  
6901.9920.651

**2 | GREIFF Écharpe imprimée 6916**

Taille: 160 x 30 cm

Textile: 100% polyester

Entretien: 



bleu  
6916.9920.029



bleu foncé paisley  
6916.9920.821



fruits rouges paisley  
6916.9920.858

# ÉLÉGANCE GARANTIE

**3 | GREIFF Foulard damassé 6901**

Taille: 68 x 68 cm

Textile: 100% polyester

Entretien: 



noir  
6901.9800.010



gris argent  
6901.9800.018



bleu  
6901.9800.023



rouge  
6901.9800.050



bordeaux  
6901.9800.053



bleu/gris  
à carreaux  
6901.9800.523



rouge/gris  
à carreaux  
6901.9800.554



bordeaux  
6901.9800.653



gris argent  
à rayures  
6901.9800.718



bleu à rayures  
6901.9800.724



rouge/gris  
à rayures  
6901.9800.750



bleu  
6901.9800.823



rouge  
6901.9800.854



noir/  
gris argent  
6901.9800.910



bleu marine/  
bleu clair  
6901.9800.921

1 | bleu/gris à pois



**1 | GREIFF Ceinture cuir Femme 1930**  
 Boucle simple, cuir de boeuf véritable, ajustable individuellement, bombée.  
**Longueur unique:** 100 cm **Largueur:** env. 3 cm  
**Textile:** 100 % cuir  
**Couleur:** noir 1930.9013.010



**2 | GREIFF Ceinture cuir Homme 1911**  
 Boucle simple, cuir de boeuf véritable, ajustable individuellement, bombée.  
**Longueur unique:** 110 cm **Largueur:** env. 3,5 cm  
**Textile:** 100 % cuir  
**Couleur:** noir 1911.9013.010



**3 | GREIFF Ceinture Unisex 1917**  
 Boucle simple, cuir de boeuf véritable, bande textile élastique, ne peut pas être raccourci.  
**Longueur:** 80 - 120 cm **Largueur:** 3,5 cm  
**Textile Textilband:** 72 % polyester, 18 % viscose, 10 % élastodiène  
**Haut :** 100 % cuir de vachette  
**Couleurs:** noir 1917.9025.010, bleu marine 1917.9025.020, marron 1917.9025.030

## ACCESSOIRES



**4 | GREIFF Housse de costume 6909**  
 Housse de costume en non-tissé avec logo GREIFF, soufflet latéral, ouverture pour le cintre, poche de rangement.  
**Textile:** 100 % polypropylène  
**Couleur:** noir 6909.9009.010



**5 | GREIFF Sac de lavage 6907**  
 Pour un entretien optimal et efficace.  
**Textile:** 100 % nylon  
**Couleur:** blanc 6907.9008.090

5 | gris argent

# UNE HARMONIE PARFAITE



noir  
6900.9700.010



gris argent  
6900.9700.018



bleu  
6900.9700.023



rouge  
6900.9700.050



bordeaux  
6900.9700.053



bleu/gris à rayures  
6900.9700.129



gris argent à rayures  
6900.9700.718



bleu à rayures  
6900.9700.724



rouge/gris à rayures  
6900.9700.750

**6 | GREIFF Cravate 6900**  
**Largueur:** env. 8 cm  
**Textile:** 100 % polyester  
**Entretien:**



noir  
6918.9500.010



anthracite  
6918.9500.012



bleu marine  
6918.9500.020



bleu roi  
6918.9500.026



bleu  
6918.9500.029



bleu pétrole  
6918.9500.040



rouge  
6918.9500.050



bordeaux  
6918.9500.053



violet  
6918.9500.055



bleu/gris à carreaux  
6918.9700.523



rouge/gris à carreaux  
6918.9700.551



bleu clair à carreaux  
6918.9700.629



rouge à carreaux  
6918.9700.651



bordeaux  
6918.9700.653



rouge/gris à carreaux  
6918.9700.554



bleu foncé paisley  
6918.9700.821



bleu  
6918.9700.823



rouge  
6918.9700.854



fruits rouges paisley  
6918.9700.858



noir/gris argent  
6918.9700.910



bleu marine/bleu clair  
6918.9700.921

**7 | GREIFF Cravate slimline 6918**  
**Largueur:** env. 6 cm  
**Textile:** 100 % polyester  
**Entretien:**

GREIFF VOUS VA



# ESSENTIELS

Les indispensables de toute garde-robe professionnelle.

# LES QUALITÉS SIGNÉES GREIFF ...

Nos symboles de qualité vous montrent en un coup d'œil les caractéristiques innovantes et la composition de votre produit GREIFF.

## Technologie 37,5° pour une régulation optimale de la température corporelle



Oubliez les sensations de chaleur excessive ou de froid ! Pour votre confort, ces vêtements intègrent une technologie de pointe empruntée aux milieux sportifs. Le tissu interactif 37,5° agit comme un thermostat personnalisé : il évacue la transpiration quand vous avez chaud et conserve votre chaleur corporelle par temps froid. Résultat : vous profitez d'un confort thermique optimal à 37,5 °C toute la journée.

## Le stretch pour une liberté de mouvement absolue



Le pouvoir des fibres d'élasthanne. Cette matière high-tech vous offre une liberté de mouvement maximale. Ce tissu s'étire jusqu'à sept fois en longueur et reprend toujours parfaitement sa forme initiale.



## COOLMAX® – Clever Cool

Cette fibre polyester innovante haute performance évacue instantanément l'humidité de la peau vers l'extérieur et procure une sensation de fraîcheur immédiate puisque votre vêtement sèche rapidement. Rien de tel pour une longue journée de travail tout en confort.

## Lavable en machine pour un entretien facile et pratique



Dites adieu aux frais de pressing ! Il vous suffit de suivre les conseils d'entretien sur l'étiquette de ces textiles et de lancer une machine à domicile – votre tenue restera toujours propre et en excellent état pour longtemps.

## Un entretien facile et une qualité durable



Un minimum d'effort pour un maximum de style : grâce à différentes techniques de finition, ces textiles intemporels sont conçus pour durer. Ils ne craignent ni les lavages ni les cycles de séchage répétés.

## Coton biologique – un choix engagé



100 % naturel : ce coton est cultivé sans pesticides ni engrais chimiques, dans le plus strict respect des normes écologiques. Il prend naturellement soin de votre peau et de la planète.

## Un coton infroissable grâce au traitement anti-froissage



Fini le repassage ! Un traitement spécial permet à ce coton d'être quasiment infroissable. En suivant nos conseils d'entretien, vous pourrez oublier le fer à repasser.

## Des matériaux recyclés pour un avenir durable



Le polyester utilisé est entièrement issu de bouteilles en plastique recyclées et de restes de fibres, nous permettant ainsi de réduire les émissions de CO<sub>2</sub> et la consommation d'énergie et d'eau. Un style éthique et durable.

## Mulesing-free



Nous accordons une grande importance au respect du bien-être animal. Nous travaillons main dans la main avec nos fournisseurs pour promouvoir des normes éthiques et responsables et des conditions d'élevage respectueuses des animaux.

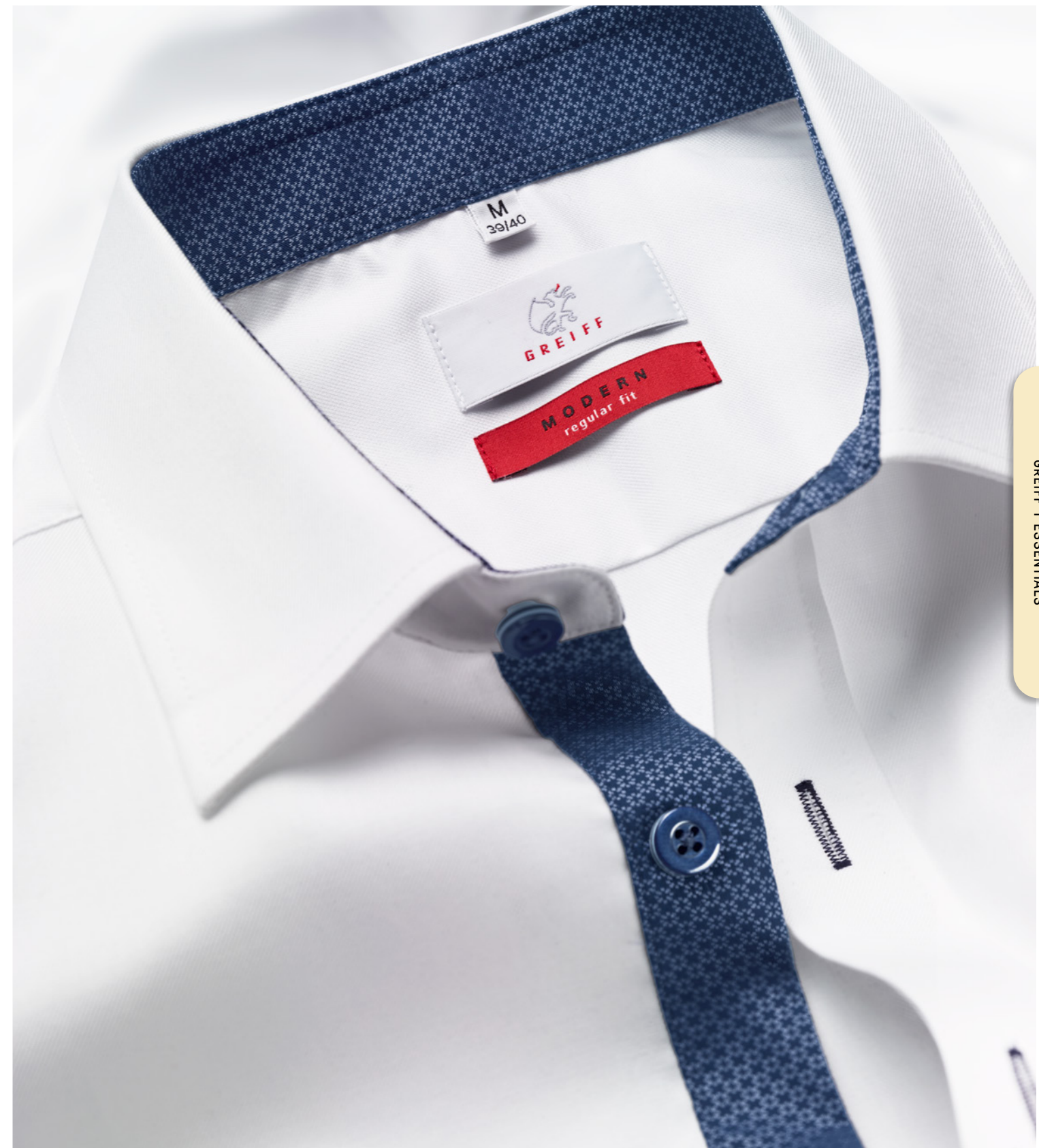

GREIFF | ESSENTIALS

# ... FONT LA DIFFÉRENCE



1 | bleu  
moyen



**1 | GREIFF Chemisier Femme Slim Fit 6560**  
Col Kent, manchette large avec logo brodé.  
**Tailles:** 32-42  
**Couleurs:** blanc 6560.1200.090,  
noir 6560.1200.010,  
bleu moyen 6560.1200.023

1 | blanc



2 | bleu moyen



**2 | GREIFF Chemise Homme Slim Fit 6760**  
Col italien, manchette réglable avec logo brodé,  
bouton sur la patte de manche.  
**Tailles:** 35/36-43/44  
**Couleurs:** blanc 6760.1200.090,  
noir 6760.1200.010,  
bleu moyen 6760.1200.023



2 | blanc



GREIFF | ESSENTIALS | PREMIUM



**Textile:** 98% coton, 2% élastoléfine, 140 g/m<sup>2</sup>  
**Entretien:**



**Textile:** 98% coton, 2% élastoléfine, 140 g/m<sup>2</sup>  
**Entretien:**

1 | noir



1 | bleu moyen



**1 | GREIFF Chemisier Femme Regular Fit 6562 | 65621**  
Col Kent, manchette large avec logo brodé.  
**Tailles:** 32-54  
**Couleurs:** blanc 6562.1200.090, noir 6562.1200.010, bleu moyen 6562.1200.023, blanc/contraste gris 65621.1200.216, blanc/contraste bleu 65621.1200.222



2 | blanc



**2 | GREIFF Chemisier Femme Regular Fit 6563**  
Manches courtes, col Kent.  
**Tailles:** 32-54  
**Couleur:** blanc 6563.1200.090



2 | blanc

3 | blanc/  
contraste bleu



3 | bleu moyen



**3 | GREIFF Chemise Homme Regular Fit 6762 | 67621**  
Nouveau col Kent, manchette réglable avec logo brodé, bouton sur la patte de manche.  
**Tailles:** 35/36-47/48  
**Couleurs:** blanc 6762.1200.090, noir 6762.1200.010, bleu moyen 6762.1200.023, blanc/contraste gris 67621.1200.216, blanc/contraste bleu 67621.1200.222

4 | blanc



**4 | GREIFF Chemise Homme Regular Fit 6763**  
Manches courtes, nouveau col Kent.  
**Tailles:** 35/36-47/48  
**Couleur:** blanc 6763.1200.090

4 | blanc



**Textile:** 98% coton, 2% élastoléfine, 140g/m<sup>2</sup>  
**Entretien:**



**Textile:** 98% coton, 2% élastoléfine, 140g/m<sup>2</sup>  
**Entretien:**

1 | noir

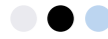

**1 | GREIFF Chemisier Femme Regular Fit 6592**

Col Kent, avec logo brodé.

Tailles: 32-54

Couleurs: blanc 6592.1140.090, noir 6592.1140.010, bleu clair 6592.1140.029



1 | bleu clair



2 | bleu clair



**2 | GREIFF Chemise Homme Regular Fit 6766**

Nouveau col Kent, avec logo brodé.

Tailles: 35/36-47/48

Couleurs: blanc 6766.1140.090, noir 6766.1140.010, bleu clair 6766.1140.029



2 | noir



GREIFF | ESSENTIALS | PREMIUM



**Textile:** 97% coton, 3% élastoléfine, 120g/m<sup>2</sup>  
**Entretien:** [washing icons]

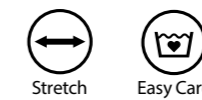

**Textile:** 97% coton, 3% élastoléfine, 120g/m<sup>2</sup>  
**Entretien:** [washing icons]



1 | blanc

1 | blanc



**1 | GREIFF Chemisier Femme Comfort Fit 6565**  
Manches courtes, col Kent.  
**Tailles:** 36-60  
**Couleur:** blanc 6565.1200.090



3 | blanc

3 | blanc



**3 | GREIFF Chemise Homme Comfort Fit 6764**  
Nouveau col Kent, manchette réglable avec logo brodé,  
2 plis dans le dos, bouton sur la patte de manche.  
**Tailles:** 39/40-51/52  
**Couleur:** blanc 6764.1200.090



2 | blanc



2 | blanc

**2 | GREIFF Chemisier Femme Comfort Fit 6564**  
Col Kent, manchette large avec logo brodé.  
**Tailles:** 36-60  
**Couleur:** blanc 6564.1200.090



4 | blanc



4 | blanc

**4 | GREIFF Chemise Homme Comfort Fit 6765**  
Manches courtes, nouveau col Kent, 2 plis dans le dos.  
**Tailles:** 39/40-51/52  
**Couleur:** blanc 6765.1200.090



GREIFF | ESSENTIALS | PREMIUM

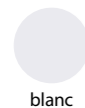

blanc



Stretch



Non Iron

**Textile:** 98 % coton, 2 % élastoléfine, 140 g/m<sup>2</sup>  
**Entretien:**



blanc



Stretch



Non Iron

**Textile:** 98 % coton, 2 % élastoléfine, 140 g/m<sup>2</sup>  
**Entretien:**



## LIBRE COURS À LA POLYVALENCE

Tenue décontractée au bureau aujourd'hui, élégante demain pour une réunion importante ? Les chemises et chemisiers GREIFF s'adaptent à toutes les circonstances grâce à leur coupe épurée et leur multitude de coloris. Associez-les à un chino pour un style décontracté, à un costume pour une allure élégante, ou à une jupe crayon pour une tenue smart casual. Chaque détail compte, à l'instar du col Kent ou du col boutonné qui fait à lui seul toute la différence. Grâce à la qualité exceptionnelle de notre coton, ces pièces incontournables conserveront leur forme lavage après lavage, s'imposant dans votre garde-robe professionnelle comme des alliées sur le long terme.



1 | bleu

avec manchette sport



**1 | GREIFF Chemisier Femme Slim Fit 6519**  
Col Kent, manchette sport avec logo brodé.  
**Tailles:** 32-42  
**Couleurs:** blanc 6519.1770.090, noir 6519.1770.010,  
bleu marine 6519.1770.020, bleu clair 6519.1770.029

1 | blanc



2 | bleu

avec manchette  
réglable



**2 | GREIFF Chemise Homme Slim Fit 6689**  
Col Kent, manchette réglable avec logo brodé,  
bouton sur la patte de manche.  
**Tailles:** 35/36-43/44  
**Couleurs:** blanc 6689.1770.090, noir 6689.1770.010,  
bleu marine 6689.1770.020, bleu clair 6689.1770.029

2 | blanc



GREIFF | ESSENTIALS | MODERN 37.5

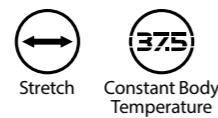

**Textile:** 76 % coton,  
22 % polyester, 2 % élastoléfine, 135 g/m<sup>2</sup>  
**Entretien:**

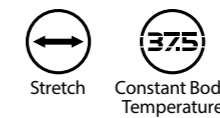
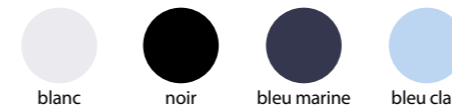

**Textile:** 76 % coton,  
22 % polyester, 2 % élastoléfine, 135 g/m<sup>2</sup>  
**Entretien:**



1 | bleu marine



avec manchette  
large



2 | bleu marine



avec manchette  
réglable



**1 | GREIFF Chemisier Femme Regular Fit 6527 | 65271**

Col Kent, manchette large avec logo brodé.

**Tailles:** 32-54

**Couleurs:** blanc 6527.1770.090, noir 6527.1770.010, bleu marine 6527.1770.020, bleu clair 6527.1770.029, blanc/contraste gris 65271.1770.216, blanc/contraste bleu 65271.1770.222

**2 | GREIFF Chemise Homme Regular Fit 6727 | 67271**

Col Kent, manchette réglable avec logo brodé, bouton sur la patte de manche.

**Tailles:** 35/36-47/48

**Couleurs:** blanc 6727.1770.090, noir 6727.1770.010, bleu marine 6727.1770.020, bleu clair 6727.1770.029, blanc/contraste gris 67271.1770.216, blanc/contraste bleu 67271.1770.222

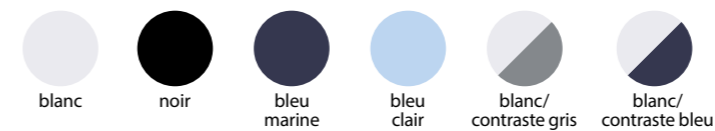

Stretch



Constant Body Temperature

**Textile:** 76% coton, 22% polyester, 2% élastoléfine, 135 g/m<sup>2</sup>

**Entretien:**

1 | blanc



avec col à pointes  
boutonnées et crochet  
sur le col intérieur



**1 | GREIFF Chemisier Femme Regular Fit 6591**  
Col à pointes boutonnées, crochet sur le col intérieur.  
**Tailles:** 32-54  
**Couleurs:** blanc 6591.1285.090,  
bleu/blanc à rayures 6591.1286.027,  
bleu clair 6591.1285.029

1 | bleu clair



2 | bleu/blanc  
à rayures

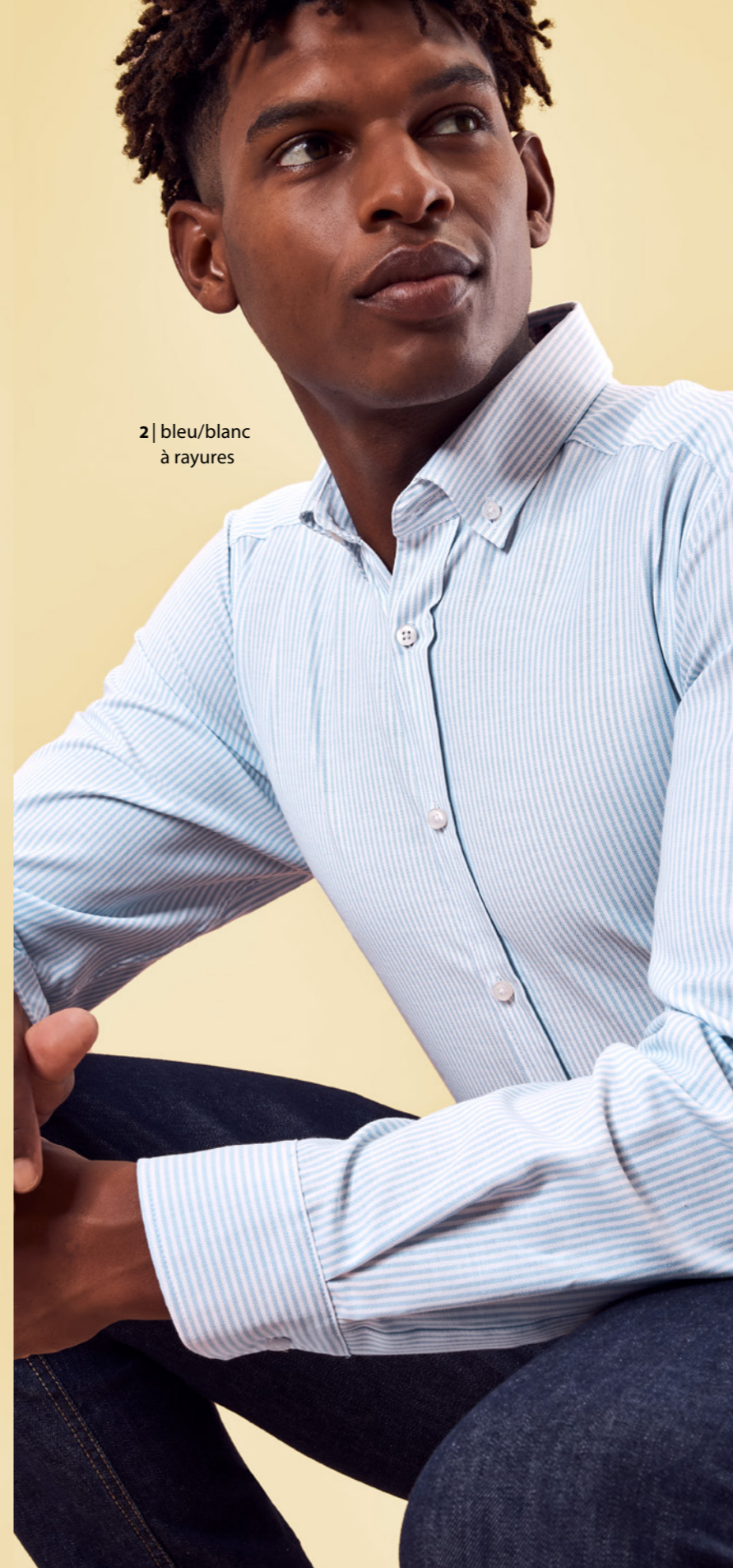

# CONFORTABLE. BIEN COUPÉ.

Une coupe qui fait toute la différence : les Essentiels de GREIFF. Des chemisiers et chemises qui mettent toutes les morphologies en valeur grâce à des pinces astucieuses, une touche de stretch et trois coupes (Slim Fit à Comfort Fit).

2 | blanc

avec col à pointes  
boutonnées et crochet  
sur le col intérieur



**2 | GREIFF Chemise Homme Regular Fit 6723**  
Col à pointes boutonnées, crochet sur le col intérieur.  
**Tailles:** 35/36-47/48  
**Couleurs:** blanc 6723.1285.090,  
bleu/blanc à rayures 6723.1286.027,  
bleu clair 6723.1285.029

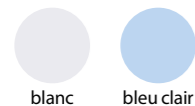

**Textile 1285:** 60% coton,  
40% polyester, 135 g/m<sup>2</sup>  
**Entretien:**



**Textile 1286:** 61% coton,  
39% polyester, 135 g/m<sup>2</sup>  
**Entretien:**



Easy Care



**Textile 1285:** 60% coton,  
40% polyester, 135 g/m<sup>2</sup>  
**Entretien:**

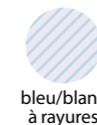

**Textile 1286:** 61% coton,  
39% polyester, 135 g/m<sup>2</sup>  
**Entretien:**



Easy Care



1 | blanc



1 | blanc



**1 | GREIFF T-shirt Femme Regular Fit 35020**  
Manches courtes, col rond.  
**Tailles:** XS-3XL  
**Couleur:** blanc 35020.1250.090

3 | blanc



3 | noir



ultra-confortable

**3 | GREIFF Chemise en jersey Homme Regular Fit 6767**  
Nouveau col Kent, manchette réglable en largeur, stretch, bouton sur la patte de manche.  
**Tailles:** 35/36-47/48  
**Couleurs:** blanc 6767.1250.090, noir 6767.1250.010

2 | blanc



2 | blanc



**2 | GREIFF T-shirt Femme Regular Fit 35022**  
Manches longues, col rond.  
**Tailles:** XS-3XL  
**Couleur:** blanc 35022.1250.090

4 | noir



4 | noir



**4 | GREIFF Chemisier en jersey Femme Regular Fit 6511**  
Col Kent, manchette large.  
**Tailles:** 32-54  
**Couleurs:** blanc 6511.1250.090, noir 6511.1250.010



blanc



Stretch



Easy Care

**Textile:** 53 % coton,  
47 % polyester, 170 g/m<sup>2</sup>  
**Entretien:**



blanc



noir



Stretch



Easy Care

**Textile:** 53 % coton,  
47 % polyester, 170 g/m<sup>2</sup>  
**Entretien:**



# ADIEU LES CONTRAINTES

---

Le chemisier en coton s'avère trop formel et le t-shirt trop décontracté ? Le chemisier en mousseline s'impose alors naturellement ! L'alliance idéale d'une matière fluide et d'une coupe très féminine pour un style parfaitement équilibré : l'élégance professionnelle sans aspect guindé. Parfait pour tous les jours, mais avec une petite touche en plus.

Le chemisier en mousseline – une pièce caméléon : portez-le avec un blazer pour un look chic ou avec un jean pour une allure plus décontractée. Ces pièces maîtresses de votre garde-robe savent jongler avec tous les styles – toujours élégantes, elles ont le pouvoir de vous mettre en valeur. Votre quotidien professionnel se pare ainsi

chemisier chiffon à p. 148



jean à p. 89



1 | noir

1 | bleu marine



manchette étroite



**1 | GREIFF Chemisier Chiffon Femme Regular Fit 6573**  
 Manches longues, col rond, manchette étroite.  
**Tailles:** 32-54  
**Couleurs:** noir 6573.1446.010, gris argent 6573.1446.016, bleu marine 6573.1446.020, taupe 6573.1446.035, rouge 6573.1446.050, blanc cassé 6573.1446.091, menthe 6573.1446.446

3 | bleu marine



manches avec revers



**3 | GREIFF Chemisier Chiffon Femme Regular Fit 6577**  
 Manches courtes, col rond, manches avec revers.  
**Tailles:** 32-54  
**Couleurs:** noir 6577.1446.010, gris argent 6577.1446.016, bleu marine 6577.1446.020, taupe 6577.1446.035, rouge 6577.1446.050, blanc cassé 6577.1446.091, menthe 6577.1446.446



3 | gris argent

GREIFF | ESSENTIALS | CHIFFON



2 | taupe

2 | bleu marine



bouttonage sous patte



**2 | GREIFF Chemisier Chiffon Femme Regular Fit 6580**  
 Manches longues, bouttonage sous patte, manchette large.  
**Tailles:** 32-54  
**Couleurs:** noir 6580.1446.010, gris argent 6580.1446.016, bleu marine 6580.1446.020, taupe 6580.1446.035, rouge 6580.1446.050, blanc cassé 6580.1446.091, menthe 6580.1446.446

4 | bleu marine



Manches 3/4 avec manchette étroite



**4 | GREIFF Chemisier Chiffon Femme Regular Fit 6586**  
 Manches 3/4, décolleté en V avec col relevé, bouttonage sous patte, manchette étroite.  
**Tailles:** 32-54  
**Couleurs:** noir 6586.1446.010, gris argent 6586.1446.016, bleu marine 6586.1446.020, taupe 6586.1446.035, rouge 6586.1446.050, blanc cassé 6586.1446.091, menthe 6586.1446.446



4 | menthe



**Textile:** 100% polyester, 100g/m<sup>2</sup>  
**Entretien:**



**Textile:** 100% polyester, 100g/m<sup>2</sup>  
**Entretien:**

# DAILY BUSINESS, DAILY GREIFF

1 | anthracite



**1 | GREIFF Chemisier Femme Slim Fit 6510**  
Col Kent, manchette large.  
**Tailles:** 32-42  
**Couleurs:** blanc 6510.1120.090, noir 6510.1120.010, anthracite 6510.1120.011, bleu marine 6510.1120.020

2 | anthracite



**2 | GREIFF Chemise Homme Slim Fit 6720**  
Nouveau col Kent.  
**Tailles:** 35/36-43/44  
**Couleurs:** blanc 6720.1120.090, noir 6720.1120.010, anthracite 6720.1120.011, bleu marine 6720.1120.020



**Textile:** 62 % coton, 35 % polyester, 3 % élasthane, 130 g/m<sup>2</sup>  
**Entretien:**

1 | blanc



2 | blanc

1 | menthe



1 | anthracite



**1 | GREIFF Chemisier Femme Regular Fit 6516**  
Manches courtes, col Kent.  
**Tailles:** 32-54 (noir, bleu, blanc 32-60)  
**Couleurs:** blanc 6516.1120.090, noir 6516.1120.010, anthracite 6516.1120.011, bleu marine 6516.1120.020, bleu clair 6516.1120.029, taupe 6516.1120.035, beige 6516.1120.037, rouge 6516.1120.050, bordeaux 6516.1120.053, mûre 6516.1120.060, menthe 6516.1120.446

3 | anthracite



**3 | GREIFF Chemise Homme Regular Fit 6665**  
Nouveau col Kent, poche poitrine, manchette de bureau.  
**Tailles:** 35/36-47/48 (noir, bleu, blanc 35/36-51/52)  
**Couleurs:** blanc 6665.1120.090, noir 6665.1120.010, anthracite 6665.1120.011, bleu marine 6665.1120.020, bleu clair 6665.1120.029, taupe 6665.1120.035, beige 6665.1120.037, rouge 6665.1120.050, bordeaux 6665.1120.053, mûre 6665.1120.060, menthe 6665.1120.446

3 | bordeaux



GREIFF | ESSENTIALS | BASIC

2 | taupe



2 | anthracite



**2 | GREIFF Chemisier Femme Regular Fit 6515**  
Col Kent, manchette large.  
**Tailles:** 32-54 (noir, bleu, blanc 32-60)  
**Couleurs:** blanc 6515.1120.090, noir 6515.1120.010, anthracite 6515.1120.011, bleu marine 6515.1120.020, bleu clair 6515.1120.029, taupe 6515.1120.035, beige 6515.1120.037, rouge 6515.1120.050, bordeaux 6515.1120.053, mûre 6515.1120.060, menthe 6515.1120.446

4 | anthracite



**4 | GREIFF Chemise Homme Regular Fit 6666**  
Manches courtes, nouveau col Kent, poche poitrine.  
**Tailles:** 35/36-47/48 (noir, bleu, blanc 35/36-51/52)  
**Couleurs:** blanc 6666.1120.090, noir 6666.1120.010, anthracite 6666.1120.011, bleu marine 6666.1120.020, bleu clair 6666.1120.029, taupe 6666.1120.035, beige 6666.1120.037, rouge 6666.1120.050, bordeaux 6666.1120.053, mûre 6666.1120.060, menthe 6666.1120.446

4 | beige



Stretch



Easy Care

**Textile:** 62% coton, 35% polyester, 3% élasthanne, 130g/m<sup>2</sup>  
**Entretien:** [washing symbols]



Stretch



Easy Care

**Textile:** 62% coton, 35% polyester, 3% élasthanne, 130g/m<sup>2</sup>  
**Entretien:** [washing symbols]



1 | bleu clair

1 | bleu clair



**1 | GREIFF Chemisier Femme Regular Fit 6517**  
Manches 3/4, col Kent.  
**Tailles:** 32-54  
**Couleurs:** blanc 6517.1120.090, noir 6517.1120.010, bleu clair 6517.1120.029



3 | blanc

3 | noir



avec col droit



**3 | GREIFF Chemise col droit Homme Regular Fit 6772**  
Col droit.  
**Tailles:** 35/36-51/52  
**Couleurs:** blanc 6772.1120.090, noir 6772.1120.010

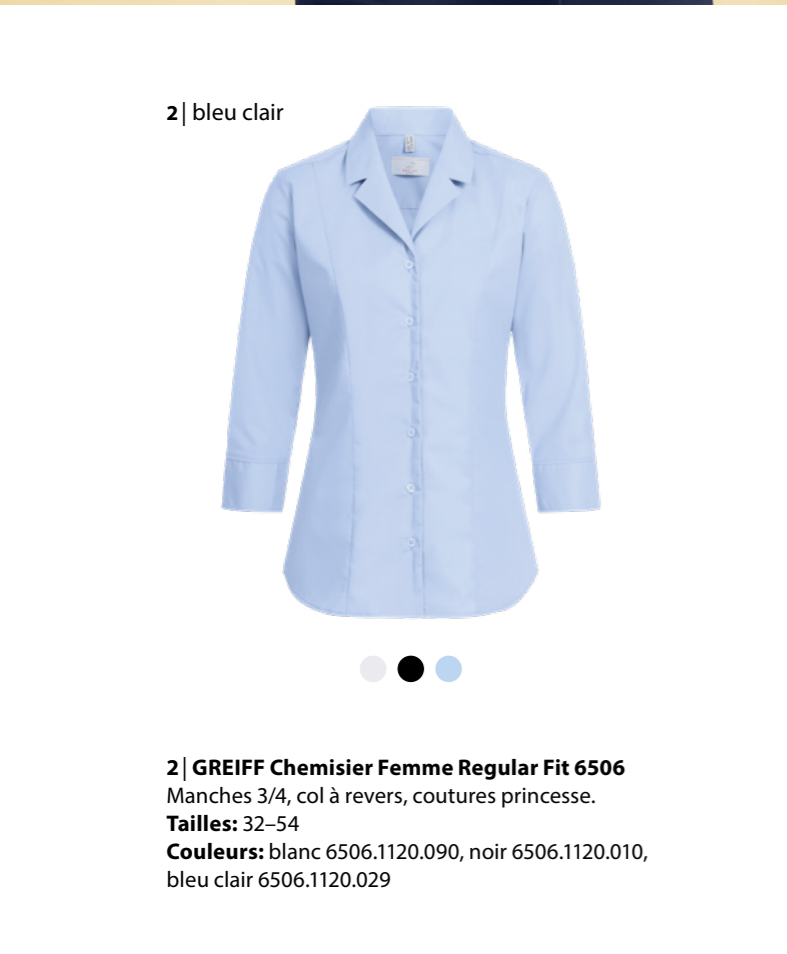

2 | bleu clair



**2 | GREIFF Chemisier Femme Regular Fit 6506**  
Manches 3/4, col à revers, coutures princesse.  
**Tailles:** 32-54  
**Couleurs:** blanc 6506.1120.090, noir 6506.1120.010, bleu clair 6506.1120.029



2 | bleu clair

4 | noir



avec col droit



**4 | GREIFF Chemisier col droit Femme Regular Fit 6572**  
Col droit, décolleté en V.  
**Tailles:** 32-60  
**Couleurs:** blanc 6572.1120.090, noir 6572.1120.010

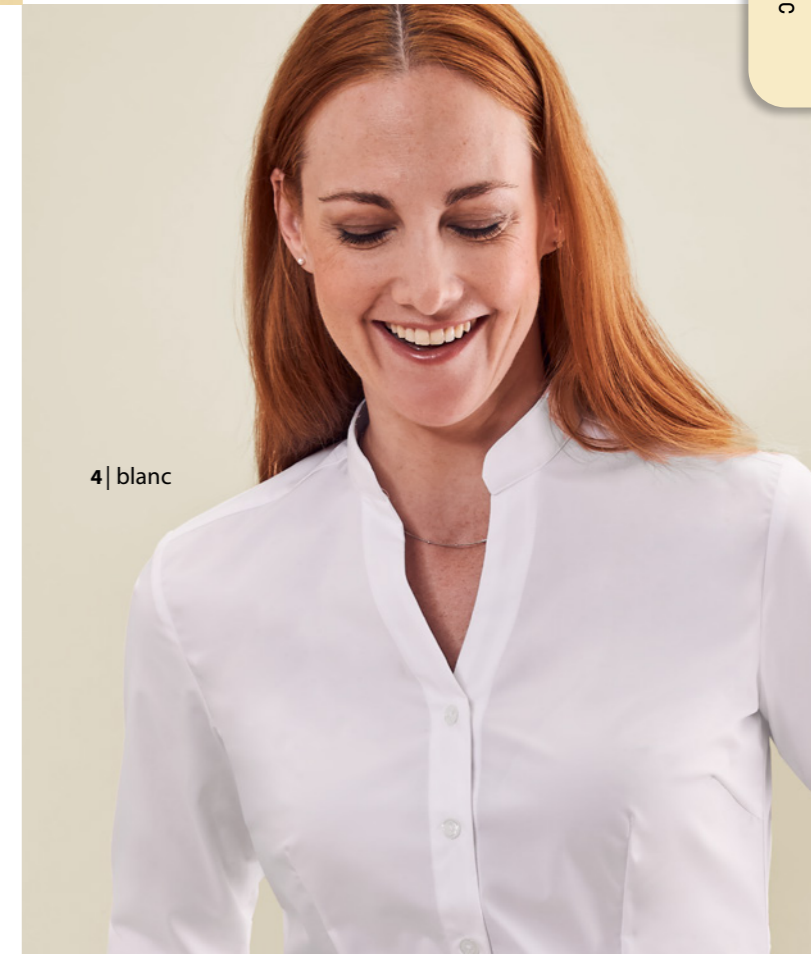

4 | blanc



**Textile:** 62 % coton, 35 % polyester, 3 % élasthanne, 130 g/m<sup>2</sup>  
**Entretien:**



**Textile:** 62 % coton, 35 % polyester, 3 % élasthanne, 130 g/m<sup>2</sup>  
**Entretien:**

1 | carreaux vichy bleu



**1 | GREIFF Chemisier Femme Regular Fit 65213**  
Manches à retrousser, col Kent, manchette large.  
**Tailles:** 32-54  
**Couleurs:** carreaux vichy noir 65213.1170.010,  
carreaux vichy bleu 65213.1170.020,  
carreaux vichy rouge 65213.1170.050,  
carreaux vichy vert 65213.1170.400



1 | carreaux vichy vert



2 | carreaux vichy bleu



**2 | GREIFF Chemise Homme Regular Fit 67213**  
Manches à retrousser, nouveau col Kent, poche poitrine.  
**Tailles:** 35/36-47/48  
**Couleurs:** carreaux vichy noir 67213.1170.010,  
carreaux vichy bleu 67213.1170.020,  
carreaux vichy rouge 67213.1170.050,  
carreaux vichy vert 67213.1170.400

2 | carreaux vichy rouge



avec manches  
à retrousser



**Textile:** 60 % coton,  
40 % polyester, 100 g/m<sup>2</sup>  
**Entretien:**



**Textile:** 60 % coton,  
40 % polyester, 100 g/m<sup>2</sup>  
**Entretien:**



1 | blanc

1 | blanc



**1 | GREIFF Chemisier Femme Comfort Fit 6650**  
Nouveau col Kent, manchette large, poche poitrine.  
**Tailles:** 36-60  
**Couleur:** blanc 6650.1120.090



3 | blanc

3 | blanc



**3 | GREIFF Chemise Homme Comfort Fit 6600**  
Nouveau col Kent, poche poitrine.  
**Tailles:** 39/40-51/52  
**Couleur:** blanc 6600.1120.090

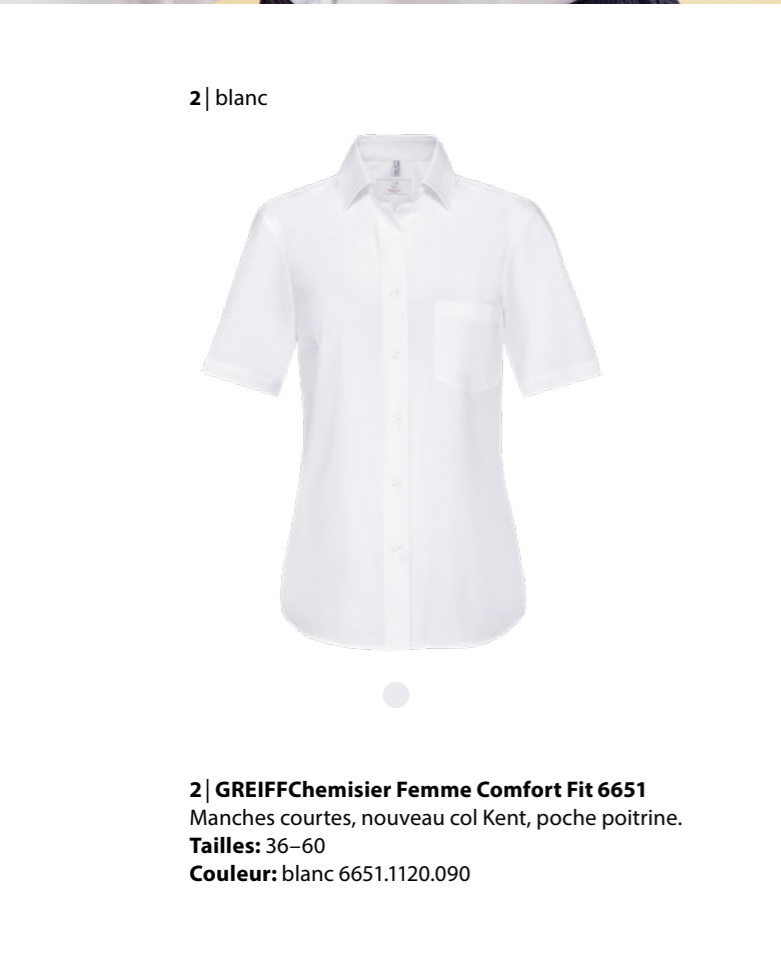

2 | blanc



**2 | GREIFF Chemisier Femme Comfort Fit 6651**  
Manches courtes, nouveau col Kent, poche poitrine.  
**Tailles:** 36-60  
**Couleur:** blanc 6651.1120.090



2 | blanc

4 | blanc



**4 | GREIFF Chemise Homme Comfort Fit 6601**  
Manches courtes, nouveau col Kent, poche poitrine.  
**Tailles:** 39/40-51/52  
**Couleur:** blanc 6601.1120.090

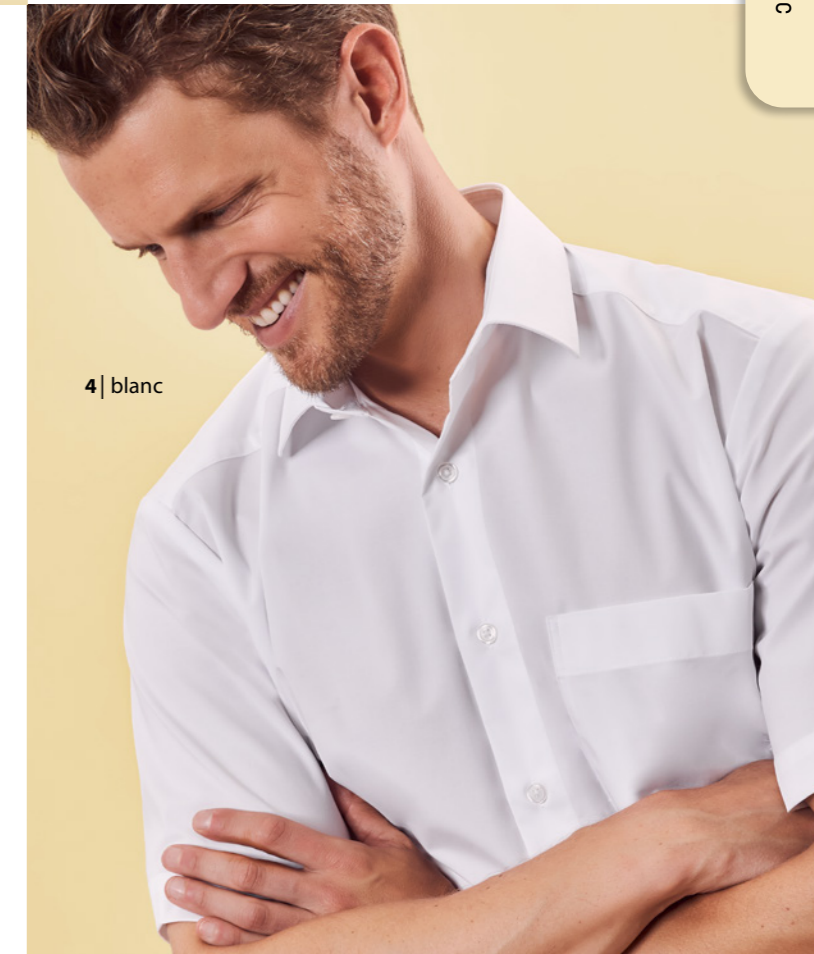

4 | blanc

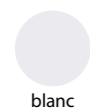

blanc



Stretch



Easy Care

**Textile:** 62 % coton,  
35 % polyester, 3 % élasthanne, 130 g/m<sup>2</sup>  
**Entretien:**

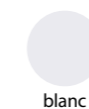

blanc



Stretch



Easy Care

**Textile:** 62 % coton,  
35 % polyester, 3 % élasthanne, 130 g/m<sup>2</sup>  
**Entretien:**



1 | blanc



**1 | GREIFF Chemisier Femme Regular Fit 6594**  
Col Kent.  
**Tailles:** 32-60  
**Couleur:** blanc 6594.1450.090



1 | blanc

3 | blanc



3 | blanc



**3 | GREIFF Chemise Homme Regular Fit 6744**  
Nouveau col Kent.  
**Tailles:** 35/36-51/52  
**Couleur:** blanc 6744.1450.090

2 | blanc



**2 | GREIFF Chemisier Femme Regular Fit 6599**  
Manches courtes, col Kent.  
**Tailles:** 32-60  
**Couleur:** blanc 6599.1450.090



2 | blanc

4 | blanc



4 | blanc



**4 | GREIFF Chemise Homme Regular Fit 6745**  
Manches courtes, nouveau col Kent.  
**Tailles:** 35/36-51/52  
**Couleur:** blanc 6745.1450.090



blanc



Easy Care

**Textile:** 55 % coton, 45 % polyester, 110 g/m<sup>2</sup>  
**Entretien:**



blanc



Easy Care

**Textile:** 55 % coton, 45 % polyester, 110 g/m<sup>2</sup>  
**Entretien:**



1 | blanc

1 | bleu clair



avec épaulettes

**1 | GREIFF Chemisier pilote Femme Regular Fit 6570**  
Nouveau col Kent, épaulettes, 2 poches poitrine plaquées, poche stylo.  
**Tailles:** 34-54  
**Couleurs:** blanc 6570.1450.090, bleu clair 6570.1450.029

3 | bleu clair



avec épaulettes

**3 | GREIFF Chemise pilote Homme Regular Fit 6730**  
Nouveau col Kent, épaulettes, 2 poches poitrine plaquées, poche stylo.  
**Tailles:** 35/36-51/52  
**Couleurs:** blanc 6730.1450.090, bleu clair 6730.1450.029

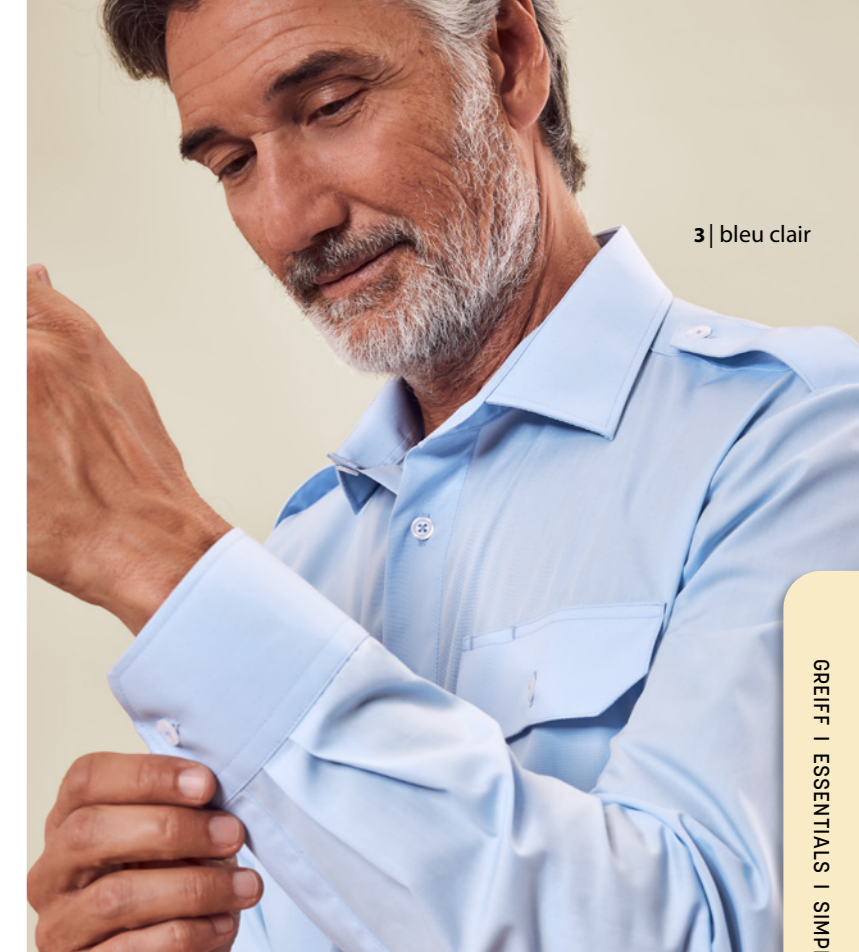

3 | bleu clair



2 | bleu clair

2 | bleu clair



**2 | GREIFF Chemisier pilote Femme Regular Fit 6571**  
Manches courtes, nouveau col Kent, épaulettes, 2 poches poitrine plaquées, poche stylo.  
**Tailles:** 34-54  
**Couleurs:** blanc 6571.1450.090, bleu clair 6571.1450.029

4 | bleu clair



**4 | GREIFF Chemise pilote Homme Regular Fit 6731**  
Manches courtes, nouveau col Kent, épaulettes, 2 poches poitrine plaquées, poche stylo.  
**Tailles:** 35/36-51/52  
**Couleurs:** blanc 6731.1450.090, bleu clair 6731.1450.029



4 | bleu clair



blanc

bleu clair



Easy Care

**Textile:** 55 % coton, 45 % polyester, 110 g/m<sup>2</sup>  
**Entretien:**



blanc

bleu clair



Easy Care

**Textile:** 55 % coton, 45 % polyester, 110 g/m<sup>2</sup>  
**Entretien:**

## UNE RÉSISTANCE À TOUTE ÉPREUVE

Des vêtements professionnels qui restent impeccables même après de nombreux lavages industriels ? Nos chemises et chemisiers de location GREIFF relèvent ce défi haut la main. Nous avons conçu cette collection pour qu'elle soit avant tout durable et confortable. C'est pourquoi nous avons optimisé chaque détail, de la qualité du tissu ultra résistant aux coutures renforcées. Pour le bureau, la restauration ou le secteur médical : ces vêtements sont conçus pour durer.

chemise à p. 167

1 | blanc



2 | blanc



3 | blanc



4 | blanc



1 | blanc



col et poignet  
renforcés

**1 | GREIFF Chemisier Femme Slim Fit 65540**  
Col Kent, large manchette à 2 boutons.  
**Tailles:** 32-42  
**Couleur:** blanc 65540.1220.090

2 | blanc



**2 | GREIFF Chemisier Femme Slim Fit 65550**  
Manches courtes, col Kent.  
**Tailles:** 32-42  
**Couleur:** blanc 65550.1220.090

3 | blanc



col et poignet  
renforcés

**3 | GREIFF Chemise Homme Slim Fit 67550**  
Manches courtes, nouveau col Kent.  
**Tailles:** 35/36-43/44  
**Couleur:** blanc 67550.1220.090

4 | blanc



**4 | GREIFF Chemise Homme Slim Fit 67540**  
Nouveau col Kent, manchette réglable en largeur, bouton sur la patte de manche.  
**Tailles:** 35/36-43/44  
**Couleur:** blanc 67540.1220.090



blanc



100 % Cotton

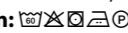

Non Iron

**Textile:** 100 % coton, 125 g/m<sup>2</sup>  
**Entretien:**   
convient pour les tunnels de finition



1 | blanc

1 | bleu clair



col et poignet renforcés

**1 | GREIFF Chemisier Femme Regular Fit 65500**  
Col Kent, large manchette à 2 boutons.  
**Tailles:** 32-54  
**Couleurs:** blanc 65500.1220.090, bleu clair 65500.1220.029



3 | blanc

3 | bleu clair



**3 | GREIFF Chemise Homme Regular Fit 67500**  
Nouveau col Kent, poche poitrine, manchette réglable en largeur, bouton sur la patte de manche, 2 plis dans le dos.  
**Tailles:** 35/36-47/48  
**Couleurs:** blanc 67500.1220.090, bleu clair 67500.1220.029

2 | bleu clair



**2 | GREIFF Chemisier Femme Regular Fit 65510**  
Manches courtes, col Kent.  
**Tailles:** 32-54  
**Couleurs:** blanc 65510.1220.090, bleu clair 65510.1220.029

2 | blanc



4 | bleu clair



col et poignet renforcés

**4 | GREIFF Chemise Homme Regular Fit 67510**  
Manches courtes, nouveau col Kent, poche poitrine, 2 plis dans le dos  
**Tailles:** 35/36-47/48  
**Couleurs:** blanc 67510.1220.090, bleu clair 67510.1220.029

4 | blanc

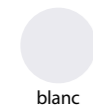

blanc



bleu clair



100 % Cotton

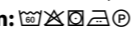

Non Iron

**Textile:** 100 % coton, 125 g/m<sup>2</sup>  
**Entretien:**   
convient pour les tunnels de finition

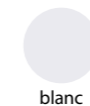

blanc



bleu clair



100 % Cotton



Non Iron

**Textile:** 100 % coton, 125 g/m<sup>2</sup>  
**Entretien:**   
convient pour les tunnels de finition

1 | blanc



col et poignet  
renforcés

**1 | GREIFF Chemisier Femme Comfort Fit 65520**  
Nouveau col Kent, poche poitrine,  
manchette réglable en largeur.  
**Tailles:** 36-60  
**Couleur:** blanc 65520.1220.090



1 | blanc



3 | blanc

3 | blanc



**3 | GREIFF Chemise Homme Comfort Fit 67520**  
Nouveau col Kent, poche poitrine, manchette  
réglable en largeur, bouton sur la patte de manche,  
2 plis dans le dos  
**Tailles:** 39/40-51/52  
**Couleur:** blanc 67520.1220.090

2 | blanc



**2 | GREIFF Chemisier Femme Comfort Fit 65530**  
Manches courtes, nouveau col Kent, poche poitrine.  
**Tailles:** 36-60  
**Couleur:** blanc 65530.1220.090



2 | blanc



4 | blanc

4 | blanc



col et poignet  
renforcés

**4 | GREIFF Chemise Homme Comfort Fit 67530**  
Manches courtes, nouveau col Kent, poche poitrine,  
2 plis dans le dos  
**Tailles:** 39/40-51/52  
**Couleur:** blanc 67530.1220.090

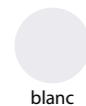

blanc



100 % Cotton

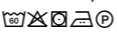

Non Iron

**Textile:** 100 % coton, 125 g/m<sup>2</sup>  
**Entretien:**   
convient pour les tunnels de finition

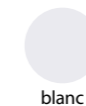

blanc



100 % Cotton

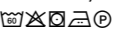

Non Iron

**Textile:** 100 % coton, 125 g/m<sup>2</sup>  
**Entretien:**   
convient pour les tunnels de finition

1 | blanc



2 | noir



3 | bleu marine



4 | noir



4 | bleu marine



4 | GREIFF T-shirt Homme Regular Fit 36011

Manches courtes, col rond.

Tailles: S-3XL

Couleurs: blanc 36011.1405.090, noir 36011.1405.010, anthracite 36011.1405.011, bleu marine 36011.1405.020, bleu clair 36011.1405.029, taupe 36011.1405.035



GREIFF | ESSENTIALS | SHIRTS

1 | bleu marine



1 | GREIFF T-shirt Femme Regular Fit 6680

Manches demi long, col rond.

Tailles: XS-3XL

Couleurs: blanc 6680.1405.090, noir 6680.1405.010, anthracite 6680.1405.011, bleu marine 6680.1405.020, bleu clair 6680.1405.029, taupe 6680.1405.035

2 | bleu marine



2 | GREIFF Blouse Femme Regular Fit 6861

Manches longues, décolleté en V, col et manchette tissu.

Tailles: XS-3XL

Couleurs: blanc 6861.1405.090, noir 6861.1405.010, bleu marine 6861.1405.020

3 | bleu marine



3 | GREIFF Polo Femme Regular Fit 66810

Col Kent, boutonnage 3 boutons.

Tailles: XS-3XL

Couleurs: blanc 66810.1405.090, noir 66810.1405.010, anthracite 66810.1405.011, bleu marine 66810.1405.020, bleu clair 66810.1405.029, taupe 66810.1405.035

5 | bleu marine



avec col Kent



5 | GREIFF Polo Homme Regular Fit 66270

Col Kent, boutonnage 3 boutons.

Tailles: S-3XL

Couleurs: blanc 66270.1405.090, noir 66270.1405.010, anthracite 66270.1405.011, bleu marine 66270.1405.020, bleu clair 66270.1405.029, taupe 66270.1405.035

5 | taupe



Textile: 93 % coton, 7 % élasthanne, 205 g/m<sup>2</sup>  
Entretien:

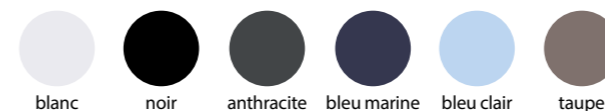

Textile: 93 % coton, 7 % élasthanne, 205 g/m<sup>2</sup>  
Entretien:



1 | bleu clair

1 | anthracite



**1 | GREIFF Polo Femme Regular Fit 35000**  
Col polo tricoté, boutonnage 4 boutons.  
**Tailles:** XS-3XL  
**Couleurs:** blanc 35000.2145.090, noir 35000.2145.010, anthracite 35000.2145.011, bleu marine 35000.2145.020, bleu clair 35000.2145.029

# TOUT À FAIT SPORTIF

2 | anthracite



**2 | GREIFF Polo Homme Regular Fit 36000**  
Col polo tricoté, boutonnage 3 boutons.  
**Tailles:** XS-3XL  
**Couleurs:** blanc 36000.2145.090, noir 36000.2145.010, anthracite 36000.2145.011, bleu marine 36000.2145.020, bleu clair 36000.2145.029



2 | bleu marine



1 | bleu clair

2 | bleu marine



**Textile:** 64 % polyester, 36 % lyocell, 185 g/m<sup>2</sup>  
**Entretien:**



# UNE MAILLE POUR TOUS LES STYLES

Les pull-overs et les cardigans Essentiels sont des basiques indispensables, ils s'accordent à merveille avec toutes les collections GREIFF. Que ce soit un pull-over col V porté sur une chemise classique ou un cardigan léger pour une superposition élégante, la finesse de la maille sublime chaque tenue.

Ajoutez une touche d'élégance sportswear à votre look professionnel. Des matières douces dans des coloris classiques chic rehaussent vos pièces GREIFF préférées, tout en offrant un confort inégalé. Fabriquées à partir de laine vierge naturelle garantie mulesing-free et issue d'élevages responsables. Pour un quotidien professionnel sans fausse note.

pullover à p. 178

1 | bleu foncé



**1 | GREIFF Pullover Femme Regular Fit 6050**

Décolleté en V.

**Tailles:** XS-2XL

**Couleurs:** noir 6050.5050.010,  
gris foncé 6050.5050.012,  
bleu foncé 6050.5050.021

2 | bleu foncé



avec boutonnage



**2 | GREIFF Cardigan Femme Regular Fit 6053**

Décolleté en V, boutonnage.

**Tailles:** XS-2XL

**Couleurs:** noir 6053.5050.010,  
gris foncé 6053.5050.012,  
bleu foncé 6053.5050.021

3 | bleu foncé



avec fermeture éclair



**3 | GREIFF Cardigan Femme Regular Fit 6052**

Décolleté en V, fermeture éclair.

**Tailles:** XS-2XL

**Couleurs:** noir 6052.5050.010,  
gris foncé 6052.5050.012,  
bleu foncé 6052.5050.021

# LA MAILLE QUI FAIT LA DIFFÉRENCE

4 | bleu foncé



**4 | GREIFF Pullover Homme Regular Fit 6040**

Décolleté en V.

**Tailles:** S-3XL

**Couleurs:** noir 6040.5050.010,  
gris foncé 6040.5050.012,  
bleu foncé 6040.5050.021

5 | bleu foncé



avec boutonnage



**5 | GREIFF Cardigan Homme Regular Fit 6043**

Décolleté en V, boutonnage.

**Tailles:** S-3XL

**Couleurs:** noir 6043.5050.010,  
gris foncé 6043.5050.012,  
bleu foncé 6043.5050.021

6 | bleu foncé



avec fermeture éclair



**6 | GREIFF Cardigan Homme Regular Fit 6042**

Col droit, fermeture éclair.

**Tailles:** S-3XL

**Couleurs:** noir 6042.5050.010,  
gris foncé 6042.5050.012,  
bleu foncé 6042.5050.021



noir



gris foncé



bleu foncé



Machine Washable



Mulesing Free

**Textile:** 50% laine vierge,  
50% polyacrylique, 230g/m<sup>2</sup>

**Entretien:**

6 | gris foncé

3 | gris foncé

GREIFF | ESSENTIALS | MAILLE

# APERÇU DE LA COLLECTION

## ESSENTIALS – Femme

### Femme Premium ▶

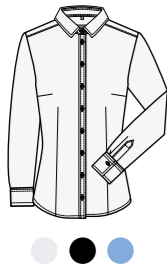

**GREIFF Chemisier Femme Slim Fit 6560** (p. 128)  
blanc 6560.1200.090,  
noir 6560.1200.010,  
bleu moyen 6560.1200.023

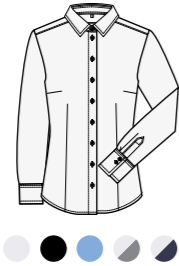

**GREIFF Chemisier Femme Regular Fit 6562 | 65621** (p. 130)  
blanc 6562.1200.090, noir 6562.1200.010,  
bleu moyen 6562.1200.023,  
blanc/contraste gris 65621.1200.216,  
blanc/contraste bleu 65621.1200.222



**GREIFF Chemisier Femme Regular Fit 6563** (p. 130)  
blanc 6563.1200.090



**GREIFF Chemisier Femme Regular Fit 6592** (p. 132)  
blanc 6592.1140.090,  
noir 6592.1140.010,  
bleu 6592.1140.029



**GREIFF Chemisier Femme Comfort Fit 6565** (p. 134)  
blanc 6565.1200.090



**GREIFF Chemisier Femme Comfort Fit 6564** (p. 134)  
blanc 6564.1200.090

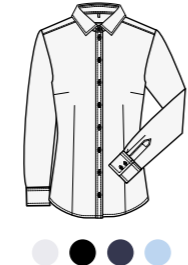

**GREIFF Chemisier Femme Slim Fit 6519** (p. 138)  
blanc 6519.1770.090,  
noir 6519.1770.010,  
bleu marine 6519.1770.020,  
bleu clair 6519.1770.029

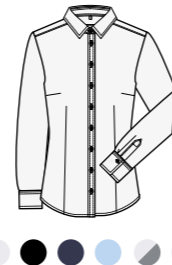

**GREIFF Chemisier Femme Regular Fit 6527 | 65271** (p. 141)  
blanc 6527.1770.090, noir 6527.1770.010,  
bleu marine 6527.1770.020,  
bleu clair 6527.1770.029,  
blanc/kontrast grau 65271.1770.216,  
blanc/kontrast blau 65271.1770.222

### Femme Casual ▶

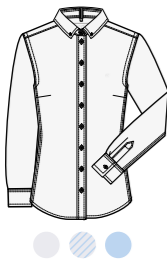

**GREIFF Chemisier Femme Regular Fit 6591** (p. 142)  
blanc 6591.1285.090,  
bleu/blanc à rayures 6591.1286.027,  
bleu clair 6591.1285.029



**GREIFF T-shirt Femme Regular Fit 35020** (p. 144)  
blanc 35020.1250.090

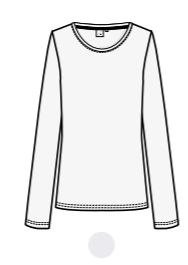

**GREIFF T-shirt Femme Regular Fit 35022** (p. 144)  
blanc 35022.1250.090



**GREIFF Chemisier en jersey Femme Regular Fit 6511** (p. 145)  
blanc 6511.1250.090,  
noir 6511.1250.010

### Femme Chiffon ▶

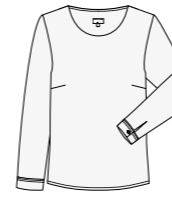

**GREIFF Chemisier Chiffon Femme Regular Fit 6573** (p. 148)  
noir 6573.1446.010, gris argent 6573.1446.016,  
bleu marine 6573.1446.020,  
taupe 6573.1446.035, rouge 6573.1446.050,  
blanc cassé 6573.1446.091,  
menthe 6573.1446.446

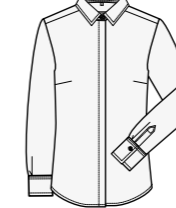

**GREIFF Chemisier Chiffon Femme Regular Fit 6580** (p. 148)  
noir 6580.1446.010, gris argent 6580.1446.016,  
bleu marine 6580.1446.020,  
taupe 6580.1446.035, rouge 6580.1446.050,  
blanc cassé 6580.1446.091,  
menthe 6580.1446.446

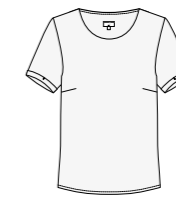

**GREIFF Chemisier Chiffon Femme Regular Fit 6577** (p. 149)  
noir 6577.1446.010, gris argent 6577.1446.016,  
bleu marine 6577.1446.020,  
taupe 6577.1446.035, rouge 6577.1446.050,  
blanc cassé 6577.1446.091,  
menthe 6577.1446.446



**GREIFF Chemisier Chiffon Femme Regular Fit 6586** (p. 149)  
noir 6586.1446.010, gris argent 6586.1446.016,  
bleu marine 6586.1446.020,  
taupe 6586.1446.035, rouge 6586.1446.050,  
blanc cassé 6586.1446.091,  
menthe 6586.1446.446

### Femme Basic ▶



**GREIFF Chemisier Femme Slim Fit 6510** (p. 150)  
blanc 6510.1120.090,  
noir 6510.1120.010,  
anthracite 6510.1120.011,  
bleu marine 6510.1120.020



**GREIFF Chemisier Femme Regular Fit 6516** (p. 152)  
blanc 6516.1120.090, noir 6516.1120.010,  
anthracite 6516.1120.011,  
bleu marine 6516.1120.020,  
bleu clair 6516.1120.029, taupe 6516.1120.035,  
beige 6516.1120.037, rouge 6516.1120.050,  
bordeaux 6516.1120.053, mûre 6516.1120.060,  
menthe 6516.1120.446



**GREIFF Chemisier Femme Regular Fit 6515** (p. 152)  
blanc 6515.1120.090, noir 6515.1120.010,  
anthracite 6515.1120.011,  
bleu marine 6515.1120.020,  
bleu clair 6515.1120.029, taupe 6515.1120.035,  
beige 6515.1120.037, rouge 6515.1120.050,  
bordeaux 6515.1120.053, mûre 6515.1120.060,  
menthe 6515.1120.446



**GREIFF Chemisier Femme Regular Fit 6517** (p. 154)  
blanc 6517.1120.090,  
noir 6517.1120.010,  
bleu clair 6517.1120.029



**GREIFF Chemisier Femme Regular Fit 6506** (p. 154)  
blanc 6506.1120.090,  
noir 6506.1120.010,  
bleu clair 6506.1120.029



**GREIFF Chemisier col droit Femme Regular Fit 6572** (p. 155)  
blanc 6572.1120.090,  
noir 6572.1120.010



**GREIFF Chemisier Femme Regular Fit 65213** (p. 156)  
carreaux vichy noir 65213.1170.010,  
carreaux vichy bleu 65213.1170.020,  
carreaux vichy rouge 65213.1170.050,  
carreaux vichy vert 65213.1170.400

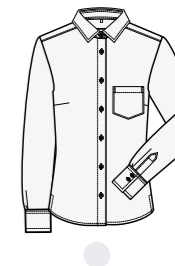

**GREIFF Chemisier Femme Comfort Fit 6650** (p. 158)  
blanc 6650.1120.090

### Femme Simple ▶



**GREIFF Chemisier Femme Comfort Fit 6651** (p. 158)  
blanc 6651.1120.090



**GREIFF Chemisier Femme Regular Fit 6594** (p. 160)  
blanc 6594.1450.090

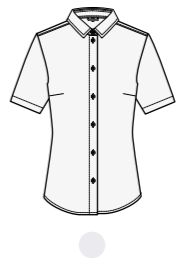

**GREIFF Chemisier Femme Regular Fit 6599** (p. 160)  
blanc 6599.1450.090

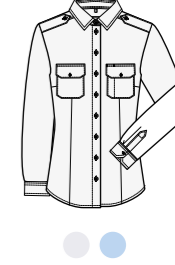

**GREIFF Chemisier pilote Regular Fit 6570** (p. 162)  
blanc 6570.1450.090,  
bleu 6570.1450.029

Femme Simple ▶



**GREIFF Chemisier pilote Regular Fit 6571** (p. 162)  
blanc 6571.1450.090,  
bleu clair 6571.1450.029

Femme Leasing ▶

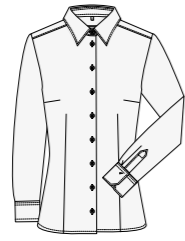

**GREIFF Chemisier Femme Slim Fit 65540** (p. 167)  
blanc 65540.1220.090



**GREIFF Chemisier Femme Slim Fit 65550** (p. 167)  
blanc 65550.1220.090



**GREIFF Chemisier Femme Regular Fit 65500** (p. 168)  
blanc 65500.1220.090,  
bleu clair 65500.1220.029

# APERÇU DE LA COLLECTION

## ESSENTIALS – Homme

Homme Premium ▶

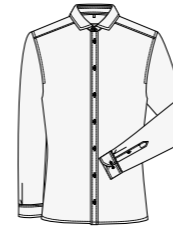

**GREIFF Chemise Homme Slim Fit 6760** (p. 129)  
blanc 6760.1200.090,  
noir 6760.1200.010,  
bleu moyen 6760.1200.023

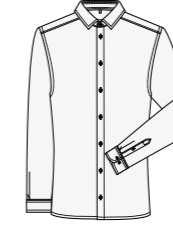

**GREIFF Chemise Homme Regular Fit 6762 | 67621** (p. 131)  
blanc 6762.1200.090, noir 6762.1200.010,  
bleu moyen 6762.1200.023,  
blanc/contraste gris 6762.1200.216,  
blanc/contraste bleu 6762.1200.222



**GREIFF Chemise Homme Regular Fit 6763** (p. 131)  
blanc 6763.1200.090

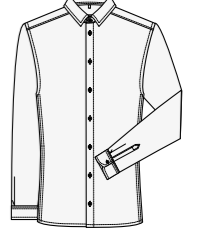

**GREIFF Chemise Homme Regular Fit 6766** (p. 133)  
blanc 6766.1140.090,  
noir 6766.1140.010,  
bleu clair 6766.1140.029

Femme Shirts ▶



**GREIFF Chemisier Femme Regular Fit 65510** (p. 168)  
blanc 65510.1220.090,  
bleu clair 65510.1220.029

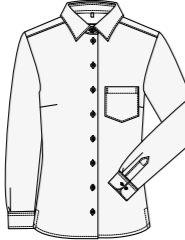

**GREIFF Chemisier Femme Comfort Fit 65520** (p. 170)  
blanc 65520.1220.090



**GREIFF Chemisier Femme Comfort Fit 65530** (p. 170)  
blanc 65530.1220.090



**GREIFF T-shirt Femme Regular Fit 6680** (p. 172)  
blanc 6680.1405.090, noir 6680.1405.010,  
anthracite 6680.1405.011, bleu marine 6680.1405.020,  
bleu clair 6680.1405.029, taupe 6680.1405.035

Femme maille ▶

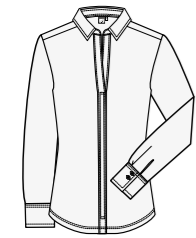

**GREIFF Blouse Femme Regular Fit 6861** (p. 172)  
blanc 6861.1405.090,  
noir 6861.1405.010,  
bleu marine 6861.1405.020



**GREIFF Polo Femme Regular Fit 66810** (p. 172)  
blanc 66810.1405.090, noir 66810.1405.010,  
anthracite 66810.1405.011,  
bleu marine 66810.1405.020,  
bleu clair 66810.1405.029, taupe 66810.1405.035



**GREIFF Polo Femme Regular Fit 35000** (p. 174)  
blanc 35000.2145.090, noir 35000.2145.010,  
anthracite 35000.2145.011,  
bleu marine 35000.2145.020,  
bleu clair 35000.2145.029



**GREIFF Pullover Femme Regular Fit 6050** (p. 178)  
noir 6050.5050.010,  
gris foncé 6050.5050.012,  
bleu foncé 6050.5050.021

Homme Modern 37.5 ▶

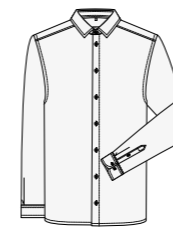

**GREIFF Chemise Homme Comfort Fit 6764** (p. 135)  
blanc 6764.1200.090



**GREIFF Chemise Homme Comfort Fit 6765** (p. 135)  
blanc 6765.1200.090

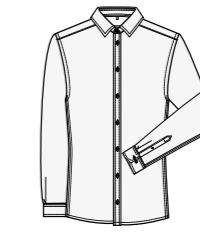

**GREIFF Chemise Homme Slim Fit 6689** (p. 139)  
blanc 6689.1770.090, noir 6689.1770.010,  
bleu marine 6689.1770.020,  
bleu clair 6689.1770.029

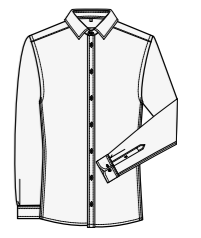

**GREIFF Chemise Homme Regular Fit 6727 | 67271** (p. 141)  
blanc 6727.1770.090, noir 6727.1770.010,  
bleu marine 6727.1770.020,  
bleu clair 6727.1770.029,  
blanc/kontrast grau 6727.1770.216,  
blanc/kontrast blau 6727.1770.222

Homme Casual ▶



**GREIFF Chemise Homme Regular Fit 6723** (p. 143)  
blanc 6723.1285.090,  
bleu/blanc à rayures 6723.1286.027,  
bleu clair 6723.1285.029



**GREIFF Chemise en jersey Homme Regular Fit 6767** (p. 145)  
blanc 6767.1250.090,  
noir 6767.1250.010



**GREIFF Chemise Homme Slim Fit 6720** (p. 150)  
blanc 6720.1120.090, noir 6720.1120.010,  
anthracite 6720.1120.011,  
bleu marine 6720.1120.020



**GREIFF Chemise Homme Regular Fit 6665** (p. 153)  
blanc 6665.1120.090, noir 6665.1120.010,  
anthracite 6665.1120.011, bleu marine 665.1120.020,  
bleu clair 6665.1120.029, taupe 6665.1120.035,  
beige 6665.1120.037, rouge 6665.1120.050,  
bordeaux 6665.1120.053, mûre 6665.1120.060,  
menthe 6665.1120.446



**GREIFF Cardigan Femme Regular Fit 6053** (p. 178)  
noir 6053.5050.010,  
gris foncé 6053.5050.012,  
bleu foncé 6053.5050.021



**GREIFF Cardigan Femme Regular Fit 6052** (p. 178)  
noir 6052.5050.010,  
gris foncé 6052.5050.012,  
bleu foncé 6052.5050.021



**GREIFF Chemise Homme Regular Fit 6666** (p. 153)  
 blanc 6666.1120.090, noir 6666.1120.010, anthracite 6666.1120.011, bleu marine 6666.1120.020, bleu clair 6666.1120.029, taupe 6666.1120.035, beige 6666.1120.037, rouge 6666.1120.050, bordeaux 6666.1120.053, mûre 6666.1120.060, menthe 6666.1120.446

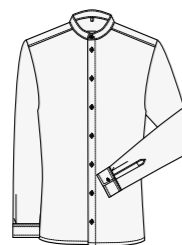

**GREIFF Chemise col droit Homme Regular Fit 6772** (p. 155)  
 blanc 6772.1120.090, noir 6772.1120.010

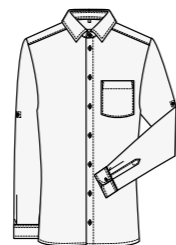

**GREIFF Chemise Homme Regular Fit 67213** (p. 157)  
 carreaux vichy noir 67213.1170.010, carreaux vichy bleu 67213.1170.020, carreaux vichy rouge 67213.1170.050, carreaux vichy vert 67213.1170.400

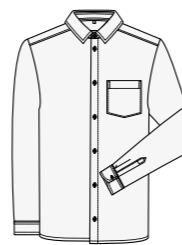

**GREIFF Chemise Homme Comfort Fit 6600** (p. 159)  
 blanc 6600.1120.090



**GREIFF Polo Homme Regular Fit 66270** (p. 173)  
 blanc 66270.1405.090, noir 66270.1405.010, anthracite 66270.1405.011, bleu marine 66270.1405.020, bleu clair 66270.1405.029, taupe 66270.1405.035



**GREIFF Polo Homme Regular Fit 36000** (p. 174)  
 blanc 36000.2145.090, noir 36000.2145.010, anthracite 36000.2145.011, bleu marine 36000.2145.020, bleu clair 36000.2145.029

Homme maille ▶



**GREIFF Pullover Homme Regular Fit 6040** (p. 178)  
 noir 6040.5050.010, gris foncé 6040.5050.012, bleu foncé 6040.5050.021

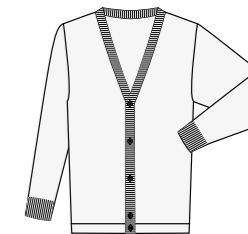

**GREIFF Cardigan Homme Regular Fit 6043** (p. 178)  
 noir 6043.5050.010, gris foncé 6043.5050.012, bleu foncé 6043.5050.021

Homme Simple ▶



**GREIFF Chemise Homme Comfort Fit 6601** (p. 159)  
 blanc 6601.1120.090

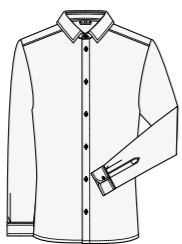

**GREIFF Chemise Homme Regular Fit 6744** (p. 161)  
 blanc 6744.1450.090



**GREIFF Chemise Homme Regular Fit 6745** (p. 161)  
 blanc 6745.1450.090



**GREIFF Chemise pilote Homme Regular Fit 6730** (p. 163)  
 blanc 6730.1450.090, bleu clair 6730.1450.029



**GREIFF Cardigan Homme Regular Fit 6042** (p. 178)  
 noir 6042.5050.010, gris foncé 6042.5050.012, bleu foncé 6042.5050.021

Homme Leasing ▶



**GREIFF Chemise pilote Homme Regular Fit 6731** (p. 163)  
 blanc 6731.1450.090, bleu clair 6731.1450.029



**GREIFF Chemise Homme Slim Fit 67550** (p. 167)  
 blanc 67550.1220.090



**GREIFF Chemise Homme Slim Fit 67540** (p. 167)  
 blanc 67540.1220.090

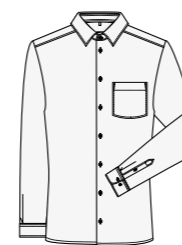

**GREIFF Chemise Homme Regular Fit 67500** (p. 169)  
 blanc 67500.1220.090, bleu clair 67500.1220.029

Homme shirts ▶



**GREIFF Chemise Homme Regular Fit 67510** (p. 169)  
 blanc 67510.1220.090, bleu clair 67510.1220.029

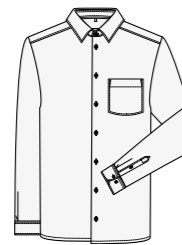

**GREIFF Chemise Homme Comfort Fit 67520** (p. 171)  
 blanc 67520.1220.090



**GREIFF Chemise Homme Comfort Fit 67530** (p. 171)  
 blanc 67530.1220.090



**GREIFF T-shirt Homme Regular Fit 36011** (p. 173)  
 blanc 36011.1405.090, noir 36011.1405.010, anthracite 36011.1405.011, bleu marine 36011.1405.020, bleu clair 36011.1405.029, taupe 36011.1405.035

GREIFF VOUS VA



# GASTRO

La recette du succès pour la cuisine, le bar et le service.

# LA QUALITÉ SIGNÉE GREIFF...

Nos symboles de qualité vous montrent en un coup d'œil les caractéristiques innovantes et la composition de votre textile GREIFF.

## Le stretch pour une liberté de mouvement à la carte !

Le pouvoir des fibres d'élasthanne. Ces fibres high-tech permettent une mobilité maximale. Ce tissu s'étire jusqu'à sept fois en longueur et reprend toujours parfaitement sa forme initiale. Pour réussir dans toutes vos tâches !

## La viscose de bambou : un miracle de souplesse naturelle

Cette qualité innovante allie les propriétés particulières du bambou à la technologie textile moderne. Le résultat : une fibre de viscose merveilleusement douce, qui plus est obtenue à partir d'une matière première qui se renouvelle rapidement.

## Un simple lavage en machine, et c'est reparti !

Dites adieu aux frais de pressing ! Il vous suffit de suivre les conseils d'entretien sur l'étiquette de ces textiles et de lancer une machine après le service – votre tenue restera toujours propre et en excellent état pour longtemps.

## Des matériaux recyclés pour un service durable

Le polyester utilisé est entièrement issu de bouteilles en plastique recyclées et de restes de fibres, nous permettant ainsi de réduire les émissions de CO<sub>2</sub> et la consommation d'énergie et d'eau. Un style Gastro éthique et durable !

## Look denim

Aussi décontracté qu'un jean, mais avec des fonctionnalités pratiques : un tissu résistant et confortable au look denim, particulièrement léger et très facile à entretenir. Idéal pour la restauration.

## Les classiques jeans denim

Tissu en jean caractéristique de GREIFF : robuste, confortable et intemporellement tendance. La polyvalence pour le quotidien de la restauration.



# ... NE LAISSE RIEN AU HASARD



## PRÉSENTATION PARFAITE

La perfection se manifeste souvent dans les détails : une découpe précise, un sourire au moment de servir, la touche finale dans l'assiette. C'est précisément cet amour du détail que vous retrouverez dans notre collection GREIFF GASTRO.

Qu'il s'agisse d'un service traiteur pour une grande assemblée ou d'un repas gastronomique en petit comité, nous n'avons rien laissé au hasard. Nous nous sommes inspirés des professionnels de la restauration pour créer une gamme aux finitions de grande qualité et facile à entretenir. Découvrez des tenues dans l'air du temps, dans lesquelles la cuisine, le bar et le service feront une excellente impression, et ce, conformément au style de votre établissement, car c'est vous qui décidez de la façon dont votre équipe resplendit en public.







1 | blanc



1 | blanc

avec boutons  
tissu faits main

**1 | GREIFF Veste de cuisine Femme Regular Fit 5416**  
Boutons tissu faits main, poche sur le bras avec logo, orifices de ventilation, coutures princesse à l'avant et dans le dos.  
**Tailles:** XS-4XL  
**Couleur:** blanc 5416.6220.090



3 | noir



3 | blanc

boutons boule  
à p.220

**3 | GREIFF Veste de cuisine Femme Regular Fit 5407**  
Poche sur manche, orifices de ventilation, coutures princesse à l'avant et dans le dos.  
**Tailles:** XS-3XL  
**Couleurs:** blanc 5407.6220.090, noir 5407.6220.010



2 | blanc

avec boutons  
tissu faits main

**2 | GREIFF Veste de cuisine Homme Regular Fit 5563**  
Boutons tissu faits main, poche sur le bras avec logo, orifices de ventilation, coutures princesse dans le dos.  
**Tailles:** XS-4XL  
**Couleur:** blanc 5563.6220.090



2 | blanc



4 | blanc

**4 | GREIFF Veste de cuisine Homme Regular Fit 5566**  
Poche poitrine, orifices de ventilation, coutures princesse dans le dos.  
**Tailles:** XS-4XL  
**Couleurs:** blanc 5566.6220.090, noir 5566.6220.010

4 | noir

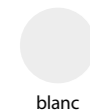

blanc



Stretch



INCLUDES  
COTON  
FAIRTRADE  
La totalité du coton utilisé est issue du commerce équitable et a été certifiée et négociée conformément aux normes du commerce équitable. Plus d'informations: info.fairtrade.net/sourcing

**Textile:** 49 % coton, 49 % polyester, 2 % élastoléfine, 200 g/m<sup>2</sup>  
**Entretien:** [Wash icon] [Dry clean icon] [Iron icon] [No bleach icon]

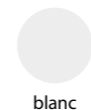

blanc



noir



Stretch



INCLUDES  
COTON  
FAIRTRADE  
La totalité du coton utilisé est issue du commerce équitable et a été certifiée et négociée conformément aux normes du commerce équitable. Plus d'informations: info.fairtrade.net/sourcing

**Textile:** 49 % coton, 49 % polyester, 2 % élastoléfine, 200 g/m<sup>2</sup>  
**Entretien blanc:** [Wash icon] [Dry clean icon] [Iron icon] [No bleach icon]  
**Entretien noir:** [Wash icon] [Dry clean icon] [Iron icon] [No bleach icon]



1 | taupe

1 | noir



**1 | GREIFF Veste de cuisine Femme Regular Fit 54001**  
Boutons pression masqués, poche sur le bras avec logo, orifices de ventilation, coutures princesse à l'avant et dans le dos, boucle pour tablier sur le col.  
**Tailles:** XS-4XL  
**Couleurs:** blanc 54001.6220.090, noir 54001.6220.010, taupe 54001.6220.035



1 | taupe

2 | blanc



2 | taupe



**2 | GREIFF Veste de cuisine Homme Regular Fit 5569**  
Boutons pression masqués, poche poitrine, poche sur le bras avec logo, orifices de ventilation, coutures princesse dans le dos.  
**Tailles:** XS-4XL  
**Couleurs:** blanc 5569.6220.090, noir 5569.6220.010, taupe 5569.6220.035

avec orifices de ventilation

3 | blanc



**3 | GREIFF Veste de cuisine Homme Regular Fit 5573**  
Manches courtes, boutons pression masqués, poche sur le bras avec logo, orifices de ventilation.  
**Tailles:** XS-4XL  
**Couleurs:** blanc 5573.6220.090, noir 5573.6220.010

3 | noir



INCLUDES  
La totalité du coton utilisé est issue du commerce équitable et a été certifiée et négociée conformément aux normes du commerce équitable. Plus d'informations: [info.fairtrade.net/sourcing](http://info.fairtrade.net/sourcing)

**Textile:** 49 % coton, 49 % polyester, 2 % élastoléfine, 200 g/m<sup>2</sup>  
**Entretien blanc:**   
**Entretien noir, taupe:**

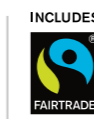

INCLUDES  
La totalité du coton utilisé est issue du commerce équitable et a été certifiée et négociée conformément aux normes du commerce équitable. Plus d'informations: [info.fairtrade.net/sourcing](http://info.fairtrade.net/sourcing)

**Textile:** 49 % coton, 49 % polyester, 2 % élastoléfine, 200 g/m<sup>2</sup>  
**Entretien blanc:**   
**Entretien noir, taupe:**

# À LA HAUTEUR DES EXIGENCES EN CUISINE

veste de cuisine  
à p. 199

veste de cuisine  
à p. 198

Votre menu est unique, et notre offre s'y adapte.

Qu'il s'agisse de préparer des centaines de repas dans une grande cantine, de créer de délicates œuvres d'art en pâtisserie ou de réaliser les meilleures performances lors d'un marathon culinaire, chez GREIFF, chaque cuisinier trouvera la veste qui lui convient.

Confortables et résistantes, les vestes de cuisine de GREIFF font face à toutes les situations du quotidien de la restauration. Avec une poche pratique pour y ranger un stylo ? Absolument. Des inserts en filet pour une meilleure aération face aux fourneaux ? Ils sont prévus. Des boutons-pression pratiques pour se changer rapidement ? Bien entendu ! Et bien sûr, de nombreuses poches utiles pour avoir tout à portée de main lors du coup de feu.

Le petit plus : tous les styles, du blanc classique au taupe tendance, sont parfaitement assortis.



1 | noir

1 | blanc



**1 | GREIFF Veste de cuisine Homme Regular Fit 5598**

Dos en jersey, boutons pression masqués, poche sur le bras avec logo, orifices de ventilation, coutures princesse à l'avant et dans le dos.

**Tailles:** XS-4XL

**Couleurs:** blanc 5598.6220.090, noir 5598.6220.010, taupe 5598.6220.035

2 | blanc



avec dos  
en jersey



**2 | GREIFF Veste de cuisine Femme Regular Fit 5422**

Dos en jersey, boutons pression masqués, boutons pression aspect nacré, poche sur le bras avec logo, orifices de ventilation, coutures princesse à l'avant et dans le dos.

**Tailles:** XS-4XL

**Couleurs:** blanc 5422.6220.090, noir 5422.6220.010, taupe 5422.6220.035

2 | noir



avec dos  
en jersey



2 | noir

boutons pression  
aspect nacré



INCLUDES  
La totalité du coton utilisé est issue du commerce équitable et a été certifiée et négociée conformément aux normes du commerce équitable. Plus d'informations: [info.fairtrade.net/sourcing](http://info.fairtrade.net/sourcing)

**Textile:** 49 % coton, 49 % polyester, 2 % élastofiline, 200 g/m<sup>2</sup>

**Entretien:**



INCLUDES  
La totalité du coton utilisé est issue du commerce équitable et a été certifiée et négociée conformément aux normes du commerce équitable. Plus d'informations: [info.fairtrade.net/sourcing](http://info.fairtrade.net/sourcing)

**Textile:** 49 % coton, 49 % polyester, 2 % élastofiline, 200 g/m<sup>2</sup>

**Entretien:**

1 | noir



style biker

**1 | GREIFF Veste de cuisine Homme Regular Fit 5572**  
Style biker, boutons pression métalliques, empiècements épaules avec coutures ornementales, manches à retrousser, poche sur le bras avec logo, orifices de ventilation, empiècement dos, boucle pour tablier sur le col.  
**Tailles:** XS-3XL  
**Couleur:** noir 5572.6220.010

1 | noir



3 | blanc, passepoil noir



boutons boule à p. 220

**3 | GREIFF Veste de cuisine Homme Regular Fit 5568**  
Poche poitrine, logo sur le bras, passepoil contrastant, orifices de ventilation, coutures princesse dans le dos.  
**Tailles:** XS-3XL  
**Couleur:** blanc, passepoil noir 5568.6220.090

3 | blanc, passepoil noir



2 | noir, passepoil anthracite



2 | noir, passepoil anthracite



avec boutons pression masqués et passepoil contrastant

**2 | GREIFF Veste de cuisine Homme Regular Fit 5577**  
Boutons pression masqués, passepoil contrastant, poche sur le bras avec logo, orifices de ventilation, coutures princesse à l'avant et dans le dos.  
**Tailles:** XS-3XL  
**Couleur:** noir, passepoil anthracite 5577.6220.010



noir



Stretch



INCLUDES  
La totalité du coton utilisé est issue du commerce équitable et a été certifiée et négociée conformément aux normes du commerce équitable. Plus d'informations: info.fairtrade.net/sourcing

**Textile:** 49 % coton, 49 % polyester, 2 % élastoléfine, 200 g/m<sup>2</sup>  
**Entretien:**



blanc



Stretch



INCLUDES  
La totalité du coton utilisé est issue du commerce équitable et a été certifiée et négociée conformément aux normes du commerce équitable. Plus d'informations: info.fairtrade.net/sourcing

**Textile:** 49 % coton, 49 % polyester, 2 % élastoléfine, 200 g/m<sup>2</sup>  
**Entretien:**



1 | anthracite bande satin

1 | blanc bande satin



**1 | GREIFF Veste de cuisine Homme Regular Fit 5544**  
 Bande satin, boutons pression masqués, poche sur le bras avec logo, orifices de ventilation, coutures princesse à l'avant et dans le dos.  
**Tailles:** XS-3XL  
**Couleurs:** blanc bande satin 5544.2575.090, noir bande satin 5544.2575.010, anthracite bande satin 5544.2575.011



1 | anthracite bande satin

2 | blanc



boucle pour tablier sur le col



**2 | GREIFF Chemise de cuisine Homme Regular Fit 5589**  
 Boutons pression métalliques, poche poitrine, manches à retrousser, poche sur le bras avec logo, orifices de ventilation, boucle pour tablier sur le col.  
**Tailles:** XS-4XL  
**Couleurs:** blanc 5589.6340.090, noir 5589.6340.010



2 | noir

3 | noir



**3 | GREIFF T-shirt de cuisine Homme Regular Fit 55074**  
 Empiècement jersey, manches courtes, boutons-pression, logo sur le bras, pli d'aisance dans le dos.  
**Tailles:** XS-4XL  
**Couleurs:** blanc 55074.6340.090, noir 55074.6340.010



3 | blanc

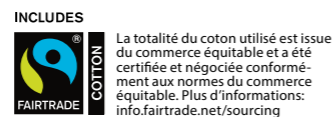

**Textile:** 67 % polyester, 33 % coton, 200 g/m<sup>2</sup>  
**Entretien:** [washing icons]



**Textile:** 50 % coton, 50 % polyester, 140 g/m<sup>2</sup>  
**Entretien:** [washing icons]

# DENIM CUISINE

La modernité du jean pour la cuisine



1 | denim look anthracite



manches à retrousser



**1 | GREIFF Veste de cuisine Femme Regular Fit 5415**  
Style biker, boutons pression métalliques, empiècements épaules, manches à retrousser, poche sur le bras avec logo, orifices de ventilation, empiècement dos, coutures princesse à l'avant et dans le dos, boucle pour tablier sur le col.

**Tailles:** XS-3XL

**Couleurs:** denim look anthracite 5415.6910.011, denim look vert 5415.6910.040

2 | denim look anthracite



boucle pour tablier sur le col



**2 | GREIFF Veste de cuisine Homme Regular Fit 55721**  
Style biker, boutons pression métalliques, empiècements épaules avec coutures ornementales, manches à retrousser, poche sur le bras avec logo, orifices de ventilation, empiècement dos, boucle pour tablier sur le col.

**Tailles:** XS-4XL

**Couleurs:** denim look anthracite 55721.6910.011, denim look vert 55721.6910.040



2 | denim look vert

1 | denim look vert

GREIFF | GASTRO | VESTES DE CUISINE



denim look anthracite



denim look vert



Stretch



INCLUDES  
La totalité du coton utilisé est issue du commerce équitable et a été certifiée et négociée conformément aux normes du commerce équitable. Plus d'informations: info.fairtrade.net/sourcing

**Textile:** 52 % coton, 45 % polyester, 3 % élastoline, 240 g/m<sup>2</sup>  
**Entretien:**



1 | blanc

1 | noir



coutures  
princesse



**1 | GREIFF Veste de cuisine Femme Regular Fit 5405**

Boutons pression masqués, poche sur manche, orifices de ventilation, coutures princesse à l'avant.

**Tailles:** XS-4XL

**Couleurs:** blanc 5405.8000.090, noir 5405.8000.010, taupe 5405.8000.035

2 | gris clair



**2 | GREIFF Veste de cuisine Homme Regular Fit 5580**

Boutons pression masqués, poche sur manche, orifices de ventilation.

**Tailles:** XXS-5XL

**Couleurs:** blanc 5580.8000.090, noir 5580.8000.010, gris clair 5580.8000.015, taupe 5580.8000.035

2 | gris clair



1 | blanc

3 | taupe



3 | gris clair



**3 | GREIFF Veste de cuisine Homme Regular Fit 5562**

Manches courtes, boutons pression masqués, poche sur manche orifices de ventilation

**Tailles:** XXS-5XL

**Couleurs:** blanc 5562.8000.090, noir 5562.8000.010, gris clair 5562.8000.015, taupe 5562.8000.035



blanc noir taupe



**Textile 8000:** 65 % polyester, 35 % coton, 210 g/m<sup>2</sup>

**Entretien blanc:** [washing icons]

**Entretien noir, taupe:** [washing icons]



blanc noir gris clair taupe



**Textile 8000:** 65 % polyester, 35 % coton, 210 g/m<sup>2</sup>

**Entretien blanc:** [washing icons]

**Entretien noir, gris clair, taupe:** [washing icons]





1 | taupe, passepoil noir



2 | noir



3 | blanc



4 | noir

1 | blanc, passepoil noir



boutons pression  
masqués

**1 | GREIFF Veste de cuisine Homme Regular Fit 5581**  
Poche sur manche, boutons pression masqués, orifices de ventilation, coutures princesse dans le dos.  
**Tailles:** XXS-5XL  
**Couleurs:** blanc, passepoil noir 5581.8000.090, taupe, passepoil noir 5581.8000.035

2 | blanc



boutons boule  
à p.220

**2 | GREIFF Veste de cuisine Homme Regular Fit 5567**  
Poche poitrine, orifices de ventilation, coutures princesse dans le dos.  
**Tailles:** XXS-5XL  
**Couleurs:** blanc 5567.1900.090, noir 5567.8000.010

3 | noir



**3 | GREIFF Veste de cuisine Homme Regular Fit 5566**  
Poche poitrine, orifices de ventilation, coutures princesse dans le dos.  
**Tailles:** XXS-5XL  
**Couleurs:** blanc 5566.1900.090, blanc 5566.8000.090, noir 5566.8000.010

4 | blanc



**4 | GREIFF Veste de cuisine Femme Regular Fit 5407**  
Poche sur manche, orifices de ventilation, coutures princesse à l'avant et dans le dos.  
**Tailles:** XS-3XL  
**Couleurs:** blanc 5407.1900.090, noir 5407.8000.010

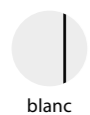

blanc



taupe



**Textile:** 65 % polyester, 35 % coton, 210g/m<sup>2</sup>  
**Entretien:** [washing symbols]

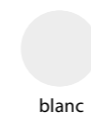

blanc



noir

**Textile 8000:** 65 % polyester, 35 % coton, 210g/m<sup>2</sup>  
**Entretien:** [washing symbols]

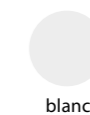

blanc

**Textile 1900:** 100 % coton, 210g/m<sup>2</sup>  
**Entretien:** [washing symbols]

# LA DIVERSITÉ NOUS RASSEMBLE

Du vert décontracté au taupe tendance en passant par le blanc classique, les styles de vestes de cuisine de GREIFF sont tous parfaitement assortis.

Vous pouvez ainsi facilement créer un look professionnel et original pour toute votre équipe, du chef de cuisine aux apprentis.

veste de cuisine  
à p.208

1 | noir/blanc à rayures  
à rayures



tailles grandes  
disponibles

2 | noir



3 | denim look  
anthracite



4 | noir



1 | noir



1 | noir/blanc à rayures



1 | pepita



arrière  
élastiqué

2 | noir



arrière  
élastiqué

3 | denim look anthracite



4 | noir



super  
élastique

**1 | GREIFF Pantalon Femme Regular Fit 5319**

Coupe 5 poches, arrière élastiqué, 2 poches latérales, tour de cheville 36 cm, taille 38 longueur d'entrejambe 82 cm/taille 38.

Tailles: 32-60

Couleurs: noir 5319.8000.010, noir/blanc à rayures 5319.1800.010, pepita 5319.1850.018, pepita 5319.1855.018



noir



noir/blanc à rayures



pepita

**2 | GREIFF Pantalon Femme Regular Fit 5313**

Arrière élastiqué, 2 poches latérales, poche arrière, longueur d'entrejambe 82 cm.

Tailles: 32-54

Couleur: noir 5313.8000.010

**3 | GREIFF Jean Femme Regular Fit 1387**

Denim look, taille normale, coupe 5 poches, coutures contrastées, tour de cheville 34 cm, longueur d'entrejambe 82 cm/taille 38.

Tailles: 32-54

Couleur: denim look anthracite 1387.6910.011



denim look anthracite



Stretch

**4 | GREIFF Damen-Schlupfhose Regular Fit 5345**

mittlere Leibhöhe, super elastisch und funktionell, 2 blinde Seitentaschen, 2 Gesäßtaschen, Gürtelschlaufen, Fußweite 31 cm/Gr. 38, Schrittlänge 72 cm/Gr. 38.

Tailles: 32-54

Couleur: noir 5345.6580.010



noir



**Textile 8000:** 65% polyester, 35% coton, 210g/m<sup>2</sup>  
**Entretien:** [Washing icons]

**Textile 1800:** 100% coton, 200g/m<sup>2</sup>  
**Entretien:** [Washing icons]

**Textile 1850:** 100% coton, 220g/m<sup>2</sup>  
**Entretien:** [Washing icons]

**Textile 1855:** 60% coton, 40% polyester, 220g/m<sup>2</sup>  
**Entretien:** [Washing icons]

INCLUDES



La totalité du coton utilisé est issue du commerce équitable et a été certifiée et négociée conformément aux normes du commerce équitable. Plus d'informations: info.fairtrade.net/sourcing

**Textile:** 52% coton, 45% polyester, 3% élastofiline, 240g/m<sup>2</sup>  
**Entretien:** [Washing icons]



**Textile:** 63% coton, 35% polyester, 2% elasthan, 228g/m<sup>2</sup>  
**Entretien:** [Washing icons]



1 | pepita



2 | noir/blanc à rayures



1 | noir



1 | noir/blanc à rayures



1 | pepita

arrière  
élastiqué



2 | noir/blanc à rayures

Ceinture  
élastique  
avec cordon  
de serrage

**1 | GREIFF Pantalon Homme Regular Fit 5321**  
Coupe 5 poches, arrière élastiqué, 2 poches latérales, tour de cheville 38 cm/taille 50, longueur d'entrejambe 84 cm/taille 50.  
**Tailles:** 42-68  
**Couleurs:** noir 5321.8000.010, noir/blanc à rayures 5321.1800.010, pepita 5321.1850.018, pepita 5321.1855.018

**2 | GREIFF Pantalon Unisexe Regular Fit 21011**  
Ceinture élastique avec cordon de serrage, 2 poches en diagonale, poche intégrée pour portable, 2 poches plaquées, bandeaux élastique réglable dans l'ourlet, longueur d'entrejambe 80 cm/taille M.  
**Tailles:** XXS-5XL  
**Couleur:** noir/blanc à rayures 21011.1800.010



noir



noir/blanc à rayures



pepita

3 | denim look anthracite



**3 | GREIFF Jean Homme Regular Fit 1386**  
Denim look, coupe 5 poches, coutures contrastées, tour de cheville 36 cm, longueur d'entrejambe 84 cm/taille 50.  
**Tailles:** 44-64  
**Couleur:** denim look anthracite 1386.6910.011



3 | denim look anthracite



Stretch





1 | noir



avec poches plaquées  
et cordon de serrage

1 | noir



**1 | GREIFF Pantalon cargo Homme Regular Fit 5336**  
Ceinture élastique avec cordon de serrage, 2 poches latérales, 2 poches plaquées, tour de cheville 36 cm/ taille M, longueur d'entrejambe 84 cm/ taille M.  
**Tailles:** XS-4XL  
**Couleur:** noir 5336.6220.010

2 | noir



élastischer Bund  
mit Tunnelzug

**2 | GREIFF Pantalon Homme Regular Fit 2100**  
Ceinture élastique avec cordon de serrage, 2 poches latérales, poche arrière, longueur d'entrejambe 83 cm/ taille M.  
**Tailles:** XXS-5XL  
**Couleur:** noir 2100.8000.010

3 | noir



**3 | GREIFF Pantalon Homme Regular Fit 110**  
Ceinture élastique latérale, 2 poches latérales, poche arrière, longueur d'entrejambe 84 cm/ taille 50.  
**Tailles:** 42-68  
**Couleur:** noir 110.8000.010

2 | noir



3 | noir



GREIFF | GASTRO | PANTALONS



noir



Stretch



INCLUDES  
La totalité du coton utilisé est issue du commerce équitable et a été certifiée et négociée conformément aux normes du commerce équitable. Plus d'informations: info.fairtrade.net/sourcing

**Textile:** 49% coton, 49% polyester, 2% élastoléfine, 200g/m<sup>2</sup>  
**Entretien:**



noir



**Textile:** 65% polyester, 35% coton, 210g/m<sup>2</sup>  
**Entretien:**

# APERÇU DE LA COLLECTION

## GASTRO – Vestes de cuisine & pantalons Femme, Homme

### Vestes de cuisine Femme ▶

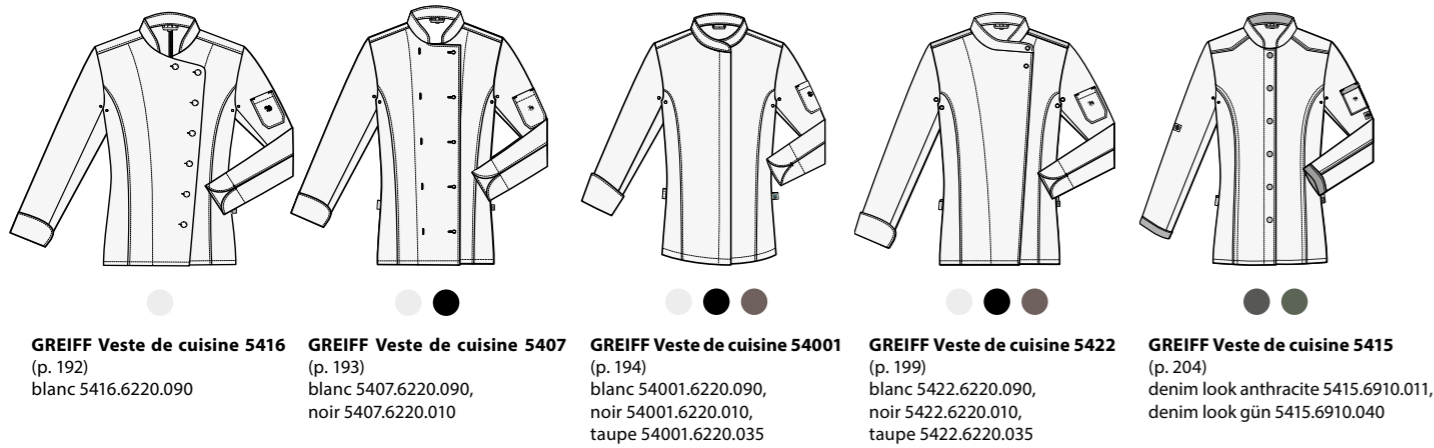

### Vestes de cuisine Homme ▶



### Vestes de cuisine Homme ▶



### Pantalons Femme ▶

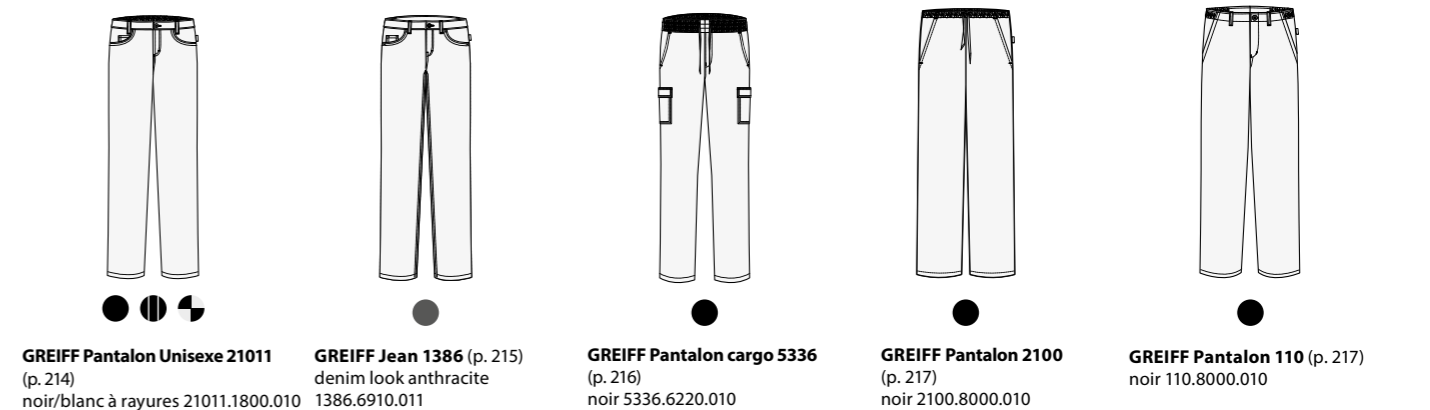



**1 | GREIFF Casquette 100**

Taille unique.

**Textile:** 65 % polyester, 35 % coton, 215 g/m<sup>2</sup>

**Entretien:**

**Couleurs:** blanc 100.6400.090, noir 100.6400.010, anthracite 100.6400.011, bleu marine 100.6400.020, rouge 100.6400.050, bordeaux 100.6400.053

**2 | GREIFF Béret 5721**

Bande velcro réglable, taille unique.

**Textile:** 49 % coton,

49 % polyester, 2 % élastoléfine, 200 g/m<sup>2</sup>

**Entretien:**

**Couleur:** noir 5721.6220.010

**3 | GREIFF Noeud papillon 3907**

Bandeaux élastique réglable, taille unique.

**Textile:** 100 % polyester

**Entretien:**

**Couleur:** noir 3907.840.1

**4 | GREIFF Bandana 5710**

Pack de 3, taille unique.

**Textile:** 49 % coton, 49 % polyester, 2 % élastoléfine, 200 g/m<sup>2</sup>

**Entretien:**

**Couleurs:** blanc 5710.6220.090, noir 5710.6220.010

**5 | GREIFF Toque à la française 5700**

Pack de 2, bande velcro réglable, taille unique.

**Textile:** 49 % coton, 49 % polyester, 2 % élastoléfine, 200 g/m<sup>2</sup>

**Entretien:**

**Couleurs:** blanc 5700.6220.090, noir 5700.6220.010

**6 | GREIFF Toque de cuisine 5711**

Pack de 3, empiècement élastique.

**Tailles:** S (54–56 cm), M (57–59 cm), L (63–65 cm)

**Textile:** 49 % coton, 49 % polyester, 2 % élastoléfine, 200 g/m<sup>2</sup>

**Entretien:**

**Couleurs:** blanc 5711.6220.090, noir 5711.6220.010

**7 | GREIFF Boutons boule 5900**

Pack de 12, pour toutes les veste de cuisine de GREIFF.

**Couleurs:** blanc 5900.9000.090, noir 5900.9000.010, gris 5900.9000.016, argent 5900.9000.018, bleu marine 5900.9000.020, bleu roi 5900.9000.024, vert 5900.9000.040, rouge 5900.9000.050, bordeaux 5900.9000.053, brique 5900.9000.057, jaune 5900.9000.070, doré 5900.9000.078, couverts 5900.9000.621, poivron rouge 5900.9000.641, blanc, 100x12er Pack 5901.9000.090, noir, 100x12er Pack 5901.9000.010

tablier avec bavetette à p. 231

# ACCESSOIRES À LA CARTE



bandana à p. 220

# LA TOUCHE FINALE

## 4 | GREIFF Cravate Slimline 6918

Largeur env. 6 cm.  
**Textile:** 100% polyester  
**Entretien:**   
**Couleurs:**  
 noir 6918.9500.010,  
 anthracite 6918.9500.012,  
 bleu marine 6918.9500.020,  
 bleu roi 6918.9500.026,  
 bleu 6918.9500.029,  
 bleu pétrole 6918.9500.040,  
 rouge 6918.9500.050,  
 bordeaux 6918.9500.053,  
 violet 6918.9500.055



## 5 | GREIFF Cravates de service 297

Pack de 3, taille unique.  
**Textile:** 65% polyester, 35% coton, 215 g/m<sup>2</sup>  
**Entretien:**   
**Couleurs:**  
 noir 297.6400.010,  
 bleu marine 297.6400.020,  
 marron 297.6400.030,  
 rouge 297.6400.050,  
 bordeaux 297.6400.053

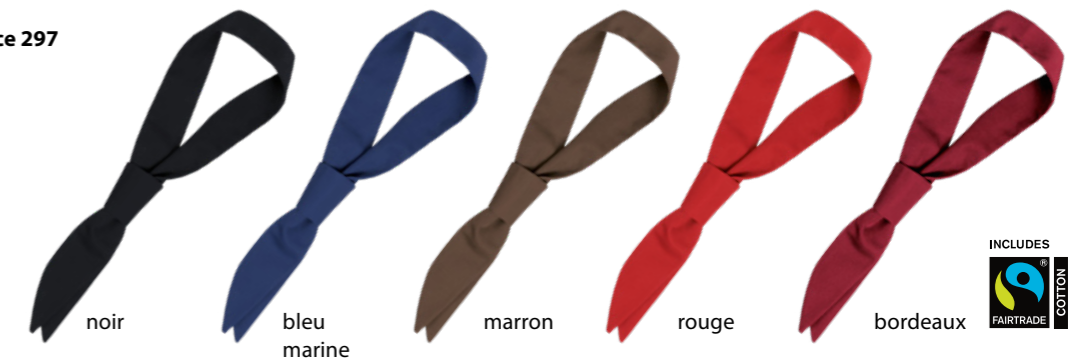

## 6 | GREIFF Foulard triangle 5950

Pack de 3, largeur/longueur 77x110 cm, taille unique.  
**Textile:** 100% coton, 210 g/m<sup>2</sup>  
**Entretien:**   
**Couleur:** blanc 5950.1900.090  
**Textile:** 65% polyester, 35% coton, 215 g/m<sup>2</sup>  
**Entretien:**   
**Couleurs:**  
 noir 5950.6400.010,  
 rouge 5950.6400.050,  
 bordeaux 5950.6400.053



## 7 | GREIFF Cravate 6900

Largeur env. 8 cm, taille unique.  
**Textile:** 100% polyester  
**Entretien:**   
**Couleurs:**  
 noir 6900.9700.010,  
 gris argent 6900.9700.018,  
 bleu 6900.9700.023,  
 rouge 6900.9700.050,  
 bordeaux 6900.9700.053



## 1 | GREIFF Bretelles étroite 6990

Slimline, largeur env. 2,5 cm, taille unique.  
**Textile:** 81% polyester, 13% élastodiène  
**Entretien:**   
**Couleur:** noir 6990.90004.010



## 2 | GREIFF Bretelles denim 6991

Largeur env. 3,5 cm, taille unique.  
**Textile:** 70% polyester, 17% viscose, 13% élastodiène  
**Entretien:**   
**Couleurs:** bleu denim 6991.90021.020,  
 brown denim 6991.90021.030



## 3 | GREIFF Bretelles 6941

Largeur env. 3,5 cm, taille unique.  
**Textile:** 81% polyester, 19% élastodiène  
**Entretien:**   
**Couleur:** noir 6941.90004.010





## SERVI AVEC CLASSE

Votre équipe de service donne tout, et ses vêtements aussi. Les tabliers et gilets GREIFF sont sollicités toute la journée : portés, lavés, à nouveau portés. Aucun problème ! Ils disposent de plusieurs caractéristiques fort utiles, comme des lanières de cou flexibles et des poches aux bons endroits, afin d'accompagner tous les gestes.

Pratiques et robustes, ils confèrent également un style affirmé, du café en vogue à la chaîne d'hôtels haut de gamme. Classique et élégante ou moderne et urbaine, la collection Gastro de GREIFF garantit à chaque équipe de réussir son entrée en scène.



# CANVAS – SAVOIR- FAIRE!



1 | olivvert

1 | rostmarron



1 | sable

1 | olivvert

1 | rostmarron

sehr robuste  
Qualität

**1 | GREIFF Tablier avec bavette CANVAS 4049**  
Breite/Länge 77x95 cm, verstellbares Nackenband,  
aufgesetzte Taschen, taille unique.  
**Couleurs:** sable 4049.6425.037, olivvert 4049.6425.047,  
rostmarron 4049.6425.052



2 | sable

2 | olivvert

2 | rostmarron

**2 | GREIFF Tablier CANVAS 4143**  
Breite/Länge 77x45 cm, aufgesetzte Taschen,  
taille unique.  
**Couleurs:** sable 4143.6425.037, olivvert 4143.6425.047,  
rostmarron 4143.6425.052



1 | rostmarron

2 | sable

mit praktischer Öse  
an den Taschen

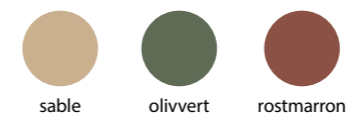

sable

olivvert

rostmarron

**Textile:** 65% coton, 35% polyester, 280g/m<sup>2</sup>  
**Entretien:**

# AFFICHEZ VOS COULEURS

Des tabliers au caractère unique

1 | bleu roi



3 | bleu roi



2 | bleu roi



## 1 | GREIFF Tablier court 4194

Largeur/longueur 90x45 cm, taille unique.

### Couleurs:

blanc 4194.6400.090, noir 4194.6400.010, anthracite 4194.6400.011, bleu marine 4194.6400.020, bleu roi 4194.6400.026, marron 4194.6400.030, taupe 4194.6400.035, sable 4194.6400.039, kiwi 4194.6400.046, rouge 4194.6400.050, bordeaux 4194.6400.053

## 2 | GREIFF Tablier de bistrot 4192

Largeur/longueur 100x70 cm, taille unique.

### Couleurs:

blanc 4192.6400.090, noir 4192.6400.010, anthracite 4192.6400.011, bleu marine 4192.6400.020, bleu roi 4192.6400.026, marron 4192.6400.030, taupe 4192.6400.035, sable 4192.6400.039, kiwi 4192.6400.046, rouge 4192.6400.050, bordeaux 4192.6400.053

## 3 | GREIFF Tablier avec bavette 40440

Largeur/longueur 72x100 cm, collier réglable, taille unique.

### Couleurs:

blanc 40440.6400.090, noir 40440.6400.010, anthracite 40440.6400.011, bleu marine 40440.6400.020, bleu roi 40440.6400.026, marron 40440.6400.030, taupe 40440.6400.035, sable 40440.6400.039, kiwi 40440.6400.046, rouge 40440.6400.050, bordeaux 40440.6400.053



3 | kiwi

GREIFF | GASTRO | SERVICE

INCLUDES



La totalité du coton utilisé est issue du commerce équitable et a été certifiée et négociée conformément aux normes du commerce équitable. Plus d'informations: [info.fairtrade.net/sourcing](http://info.fairtrade.net/sourcing)

### Pour la couleur blanche:

Textile: 65 % polyester, 35 % coton, 215 g/m<sup>2</sup>

Entretien:

### Pour toutes les autres couleurs:

Textile: 65 % polyester, 35 % coton, 215 g/m<sup>2</sup>

Entretien:

3 | noir

1 | taupe



6 | taupe

**1 | GREIFF Tablier avec bavette Femme 4411**  
 Largeur/longueur 70x65 cm, poches plaquées, collier réglable, taille unique.  
**Couleurs:** noir 4411.6400.010, taupe 4411.6400.035

**2 | GREIFF Tablier de sommelier 4409**  
 Largeur/longueur 77x100 cm, poches plaquées, lanière de cou avec velcro, taille unique.  
**Couleurs:** noir 4409.6400.010, taupe 4409.6400.035

**3 | GREIFF Tablier avec bavette 4412**  
 Largeur/longueur 77x100 cm, poche plaqué, collier réglable, taille unique.  
**Couleurs:** noir 4412.6400.010, taupe 4412.6400.035

**4 | GREIFF Tablier de bistrot 4126**  
 Largeur/longueur 100x80 cm, poche plaqué, taille unique.  
**Couleurs:** noir 4126.6400.010, taupe 4126.6400.035

**5 | GREIFF Tablier de bistrot 4015**  
 Largeur/longueur 100x100 cm, taille unique.  
**Couleurs:** noir 4015.6400.010, taupe 4015.6400.035

**6 | GREIFF Tablier 4141**  
 Largeur/longueur 77x40 cm, poches plaquées, taille unique.  
**Couleurs:** noir 4141.6400.010, taupe 4141.6400.035

**7 | GREIFF Tablier de bistrot 4128**  
 Largeur/longueur 100x80 cm, poche plaqué, taille unique.  
**Couleurs:** noir 4128.6400.010, taupe 4128.6400.035

1 | lanière de cou avec velcro



2 |



3 |



4 |

avec fente



5 |



6 |



7 |

avec fente centrale



noir



taupe



INCLUDES  
 La totalité du coton utilisé est issue du commerce équitable et a été certifiée et négociée conformément aux normes du commerce équitable. Plus d'informations: [info.fairtrade.net/sourcing](http://info.fairtrade.net/sourcing)

**Textile:** 65 % polyester, 35 % coton, 215 g/m<sup>2</sup>  
**Entretien:**

1 | denim look vert



1 | denim look anthracite



avec sangle de cou avec velcro

**1 | GREIFF Tablier avec bavette 4040**  
Denim look, largeur/longueur 77x85 cm, poches plaquées, sangle de cou avec velcro, réglable boucle pour torchon, taille unique.  
**Couleurs:** denim look anthracite 4040.6910.011, denim look camel 4040.6910.038, denim look vert 4040.6910.040,

2 | denim look anthracite



**2 | GREIFF Tablier de serveur 4144**  
Denim look, largeur/longueur 90x50 cm, poches plaquées, taille unique.  
**Couleurs:** denim look anthracite 4144.6910.011, denim look camel 4144.6910.038, denim look vert 4144.6910.040

2 | denim look camel



# DENIM LOVE



4 | bleu denim

**3 | GREIFF Tablier avec bavette Femme 4411**  
Denim, largeur/longueur 70x65 cm, poches plaquées, collier réglable, taille unique.  
**Couleurs:** noir denim 44116.6900.010, gris clair denim 44119.6900.016, bleu denim 44117.6900.020, bleu clair denim 44118.6900.029



**4 | GREIFF Tablier avec bavette 4412**  
Denim, largeur/longueur 77x100 cm, poche plaqué, collier réglable, taille unique.  
**Couleurs:** noir denim 44126.6900.010, gris clair denim 44129.6900.016, bleu denim 44127.6900.020, bleu clair denim 44128.6900.029

3 | bleu denim



**5 | GREIFF Tablier 4141**  
Denim, largeur/longueur 77x40 cm, poches plaquées, taille unique.  
**Couleurs:** noir denim 41416.6900.010, gris clair denim 41419.6900.016, bleu denim 41417.6900.020, bleu clair denim 41418.6900.029



5 | bleu denim

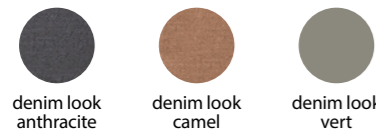

INCLUDES  
La totalité du coton utilisé est issue du commerce équitable et a été certifiée et négociée conformément aux normes du commerce équitable. Plus d'informations: info.fairtrade.net/sourcing

**Textile:** 52 % coton, 45 % polyester, 3 % élastoféline, 240 g/m<sup>2</sup>  
**Entretien:**



**Textile:** 98% coton, 2% elasthan, 310 g/m<sup>2</sup>  
**Entretien:**



1 | denim look  
bleu marine

Manches  
à retrousser



empiècement  
latérale contrastante

1 | denim look  
bleu clair



1 | GREIFF Chemisier Femme Regular Fit 65583  
Manches à retrousser, col à pointes boutonnées, empiècement latérale contrastante, Pliage à l'arrière.  
**Tailles:** 32-54  
**Couleurs:** denim look anthracite 65583.6980.011, denim look bleu marine 65583.6980.020, denim look bleu clair 65583.6980.029

2 | denim look  
bleu clair



2 | GREIFF Chemise Homme Regular Fit 67583  
Manches à retrousser, col à pointes boutonnées, empiècement latérale contrastante, 2 plis dans le dos.  
**Tailles:** 35/36-47/48  
**Couleurs:** denim look anthracite 67583.6980.011, denim look bleu marine 67583.6980.020, denim look bleu clair 67583.6980.029

2 | denim look  
anthracite



col à pointes  
boutonnées



denim look anthracite



denim look bleu marine



denim look bleu clair



Stretch

**Textile:** 58 % coton, 39 % polyester, 3 % élastofine, 131 g/m<sup>2</sup>  
**Entretien:**

1 | taupe à chevrons



1 | taupe à chevrons



dos avec  
boucle métal



1 | GREIFF Gilet Femme Regular Fit 1715

Col à revers, 4 boutons, 2 poches passepoilées, poche poitrine, doublure dans le dos avec boucle métal, doublure intégrale, longueur dos 55 cm/taille M.

Tailles: XS-3XL

Couleurs: taupe à chevrons 1715.2755.035, prince de galles bleu 1715.2745.429, prince de galles rouge 1715.2745.450, prince de galles taupe 1715.2745.535

2 | prince de galles taupe



dos avec  
boucle métal



2 | GREIFF Gilet Homme Regular Fit 1617

Col à revers, 5 boutons, 2 poches passepoilées, poche poitrine, doublure dans le dos avec boucle métal, doublure intégrale, longueur dos 60 cm/taille M.

Tailles: S-3XL

Couleurs: taupe à chevrons 1617.2755.035, prince de galles bleu 1617.2745.429, prince de galles rouge 1617.2745.450, prince de galles taupe 1617.2745.535

3 | anthracite



3 | taupe



3 | GREIFF Gilet Femme Regular Fit 1717

Col à revers, 4 boutons pression, 2 poches passepoilées, poche poitrine, dos tissu, dos avec cordon de serrage pour régler la taille non doublé, longueur dos 55 cm/taille M.

Tailles: XS-3XL

Couleurs: noir 1717.6400.010, anthracite 1717.6400.011, taupe 1717.6400.035, bordeaux 1717.6400.053

2 | prince de galles taupe



4 | anthracite



4 | taupe



avec cordon de  
serrage pour régler  
la taille



4 | GREIFF Gilet Femme Regular Fit 1609

Col à revers, 5 boutons pression, 2 poches passepoilées, poche poitrine, dos tissu, dos avec cordon de serrage pour régler la taille, non doublé, longueur dos 60 cm/taille M.

Tailles: S-3XL

Couleurs: noir 1609.6400.010, anthracite 1609.6400.011, taupe 1609.6400.035, bordeaux 1609.6400.053

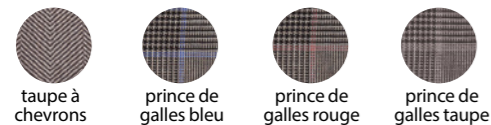

Bamboo



Recycled Materials

Textile: 50 % viscose  
50 % polyester, 185 g/m<sup>2</sup>  
Entretien:



INCLUDES  
COTON  
La totalité du coton utilisé est issue du commerce équitable et a été certifiée et négociée conformément aux normes du commerce équitable. Plus d'informations: info.fairtrade.net/sourcing

Textile: 65 % polyester,  
35 % coton, 215 g/m<sup>2</sup>  
Entretien:



# CESSATO

## BACK TO COOL



Un classique est de retour dans la restauration ! Avec la collection Gessato, GREIFF apporte un look urbain à la cuisine et au service. Montrez votre identité avec des rayures intemporelles : authentique, décontractée et affirmée. Composez votre tenue noir et blanc selon vos préférences. Gessato de GREIFF : quand tradition rime avec style.





# JOLIMENT RAYÉ

**1 | GREIFF Tablier avec bavette 44000**  
 Largeur/longueur 70x90 cm, poches plaquées  
 boucle pour torchon.  
**Taille:** taille unique  
**Couleur:** noir/blanc à rayures 44000.1800.010  
**Entretien:** 🧺🧺🧺🧺🧺

**2 | GREIFF Gilet Femme Regular Fit 1717**  
 Col à revers, 4 boutons pression, 2 poches  
 passepoilées, poche poitrine, dos tissu, dos avec  
 cordon de serrage pour régler la taille, non doublé,  
 longueur dos 55 cm/taille M.  
**Tailles:** XS-3XL  
**Couleur:** noir/blanc à rayures 1717.1800.010  
**Entretien:** 🧺🧺🧺🧺🧺

**3 | GREIFF Bandana 5718**  
 Pack de 3.  
**Taille:** taille unique  
**Couleur:** noir/blanc à rayures  
 5718.1800.010  
**Entretien:** 🧺🧺🧺🧺🧺

**4 | GREIFF Tablier avec bavette 40440**  
 Largeur/longueur 72x100 cm, pack de 2,  
 collier réglable.  
**Taille:** taille unique  
**Couleur:** noir/blanc à rayures  
 40440.1800.010  
**Entretien:** 🧺🧺🧺🧺🧺

**5 | GREIFF Tablier de serveur 41044**  
 Largeur/longueur 90x50 cm, poches plaquées.  
**Taille:** taille unique  
**Couleur:** noir/blanc à rayures 41044.1800.010  
**Entretien:** 🧺🧺🧺🧺🧺

**6 | GREIFF Gilet Homme Regular Fit 1609**  
 Col à revers, 5 boutons pression, 2 poches  
 passepoilées, poche poitrine, dos tissu, dos avec  
 cordon de serrage pour régler la taille, non doublé,  
 longueur dos 60 cm/taille M.  
**Tailles:** S-3XL  
**Couleur:** noir/blanc à rayures 1609.1800.010  
**Entretien:** 🧺🧺🧺🧺🧺



**Textile:** 100 % coton,  
200 g/m<sup>2</sup>



pantalon  
à p. 214



chemise de  
cuisine à p. 203



# APERÇU DE LA COLLECTION

## GASTRO – SERVICE – Unisexe, Femme, Homme

### Unisexe ▶

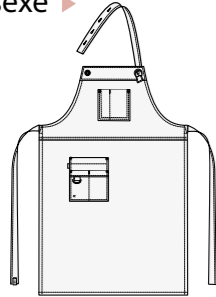

**GREIFF Tablier avec bavette CANVAS 4049** (p. 227)  
sable 4049.6425.037,  
olivvert 4049.6425.047,  
rostmarron 4049.6425.052

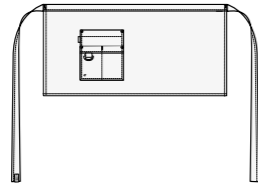

**GREIFF Tablier CANVAS 4143** (p. 227)  
sable 4143.6425.037,  
olivvert 4143.6425.047,  
rostmarron 4143.6425.052

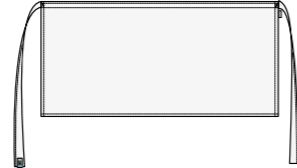

**GREIFF Tablier 4194** (p. 228)  
blanc 4194.6400.090, noir 4194.6400.010,  
anthracite 4194.6400.011, bleu marine 4194.6400.020,  
bleu roi 4194.6400.026, marron 4194.6400.030,  
taupe 4194.6400.035, sable 4194.6400.039,  
kiwi 4194.6400.046, rouge 4194.6400.050,  
bordeaux 4194.6400.053

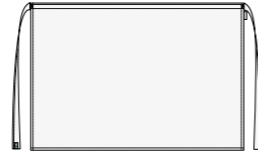

**GREIFF Tablier de bistrot 4192** (p. 228)  
blanc 4192.6400.090, noir 4192.6400.010,  
anthracite 4192.6400.011, bleu marine 4192.6400.020,  
bleu roi 4192.6400.026, marron 4192.6400.030,  
taupe 4192.6400.035, sable 4192.6400.039,  
kiwi 4192.6400.046, rouge 4192.6400.050,  
bordeaux 4192.6400.053

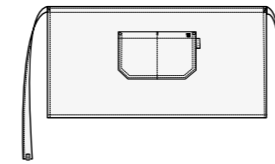

**GREIFF Tablier 4144** (p. 232)  
denim look anthracite 4144.6910.011,  
denim look camel 4144.6910.038,  
denim look vert 4144.6910.040

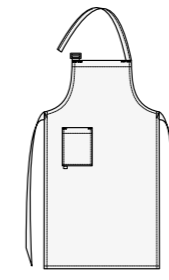

**GREIFF Tablier avec bavette 4412** (p. 233)  
black denim 44126.6900.010,  
gris clair denim 44127.6900.016,  
bleu denim 44128.6900.020,  
bleu clair denim 44129.6900.029

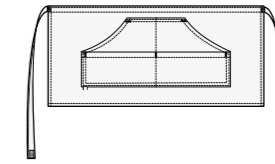

**GREIFF Tablier 4141** (p. 233)  
black denim 41416.6900.010,  
gris clair denim 41417.6900.016,  
bleu denim 41418.6900.020,  
bleu clair denim 41419.6900.02

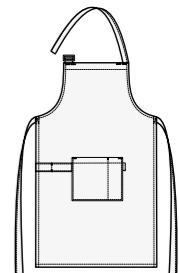

**GREIFF Tablier avec bavette 44000**  
(p. 240)  
noir/blanc à rayures 44000.1800.010

### Femme ▶

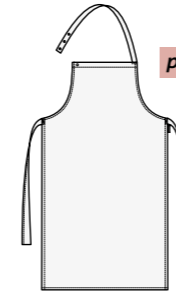

pack de 2



**GREIFF Tablier avec bavette 40440**  
(p. 240)  
noir/blanc à rayures 40440.1800.010

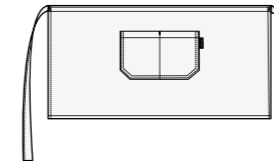

**GREIFF Tablier 41044** (p. 240)  
noir/blanc à rayures 41044.1800.010

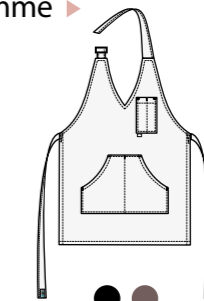

**GREIFF Damen-Tablier avec bavette 4411** (p. 231)  
noir 4411.6400.010,  
taupe 4411.6400.035

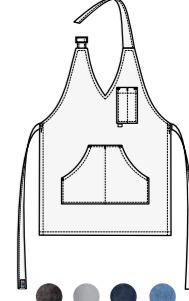

**GREIFF Damen-Tablier avec bavette 4411** (p. 233)  
black denim 44116.6900.010,  
gris clair denim 44119.6900.016,  
bleu denim 44117.6900.020,  
bleu clair denim 44118.6900.029

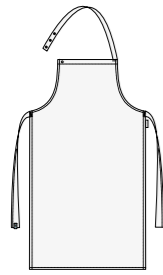

**GREIFF Tablier avec bavette 40440** (p. 228)  
blanc 40440.6400.090, noir 40440.6400.010,  
anthracite 40440.6400.011,  
bleu marine 40440.6400.020, bleu roi 40440.6400.026,  
marron 40440.6400.030, taupe 40440.6400.035,  
sable 40440.6400.039, kiwi 40440.6400.046,  
rouge 40440.6400.050, bordeaux 40440.6400.053

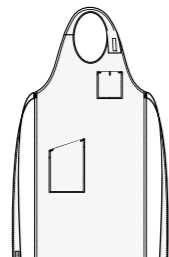

**GREIFF Tablier de sommelier 4409** (p. 231)  
noir 4409.6400.010,  
taupe 4409.6400.035

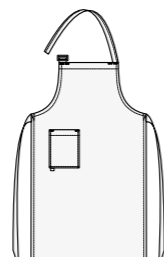

**GREIFF Tablier avec bavette 4412** (p. 231)  
noir 4412.6400.010,  
taupe 4412.6400.035

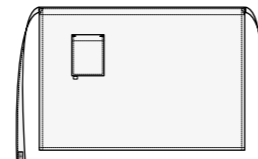

**GREIFF Tablier de bistrot 4126** (p. 231)  
noir 4126.6400.010,  
taupe 4126.6400.035



**GREIFF Chemisier Femme 65583** (p. 234)  
denim look anthracite 65583.6980.011,  
denim look bleu marine 65583.6980.020,  
denim look bleu clair 65583.6980.029



**GREIFF Gilet Femme 1715** (p. 236)  
taupe à chevrons 1715.2755.035,  
prince de galles bleu 1715.2745.429,  
prince de galles rouge 1715.2745.450,  
prince de galles taupe 1715.2745.535



**GREIFF Gilet Femme 1717** (p. 237)  
noir 1717.6400.010,  
anthracite 1717.6400.011,  
taupe 1717.6400.035,  
bordeaux 1717.6400.053



**GREIFF Gilet Femme 1717** (p. 240)  
noir/blanc à rayures 1717.1800.010

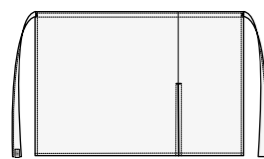

**GREIFF Tablier de bistrot 4015**  
(p. 231)  
noir 4015.6400.010,  
taupe 4015.6400.035

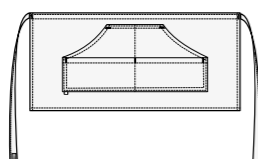

**GREIFF Tablier 4141** (p. 231)  
noir 4141.6400.010,  
taupe 4141.6400.035

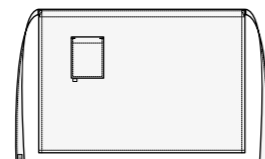

**GREIFF Tablier de bistrot 4128** (p. 231)  
noir 4128.6400.010,  
taupe 4128.6400.035

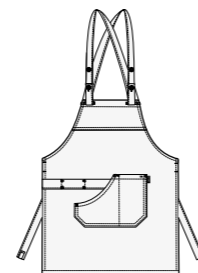

**GREIFF Tablier avec bavette 4040** (p. 232)  
denim look anthracite 4040.6910.011,  
denim look camel 4040.6910.038,  
denim look vert 4040.6910.040

### Homme ▶

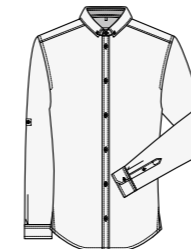

**GREIFF Chemise Homme 67583** (p. 235)  
denim look anthracite 67583.6980.011,  
denim look bleu marine 67583.6980.020,  
denim look bleu clair 67583.6980.029



**GREIFF Gilet Homme 1617** (p. 236)  
taupe à chevrons 1617.2755.035,  
prince de galles bleu 1617.2745.429,  
prince de galles rouge 1617.2745.450,  
prince de galles taupe 1617.2745.535



**GREIFF Gilet Homme 1609** (p. 237)  
noir 1609.6400.010,  
anthracite 1609.6400.011,  
taupe 1609.6400.035,  
bordeaux 1609.6400.053



**GREIFF Gilet Homme 1609** (p. 240)  
noir/blanc à rayures 1609.1800.010

GREIFF VOUS VA



# CARE

Des vêtements de travail pour les héros du quotidien.

# LA QUALITÉ ADÉQUATE...

Nos symboles de qualité vous montrent en un coup d'œil les caractéristiques innovantes et la composition de votre produit GREIFF.

## Régulateur d'humidité – pour des conditions de travail optimales



Parfait pour les longues journées de travail : les fibres haute performance évacuent parfaitement l'humidité et assurent une température corporelle agréable, y compris dans les situations de stress et lors de tâches physiquement exigeantes. Infroissable et indéformable, même après de nombreux lavages à haute température. Parfait sur le plan hygiénique et néanmoins confortable.

## Extensible – la liberté de mouvement à chaque instant



Pour une liberté de mouvement totale lors des soins quotidiens : grâce à la présence d'élasthane, le vêtement suit les mouvements. Le tissu s'étire puis retrouve aussitôt sa forme initiale.



# ... POUR UN TRAVAIL IMPORTANT



## POUR TOUS LES USAGES

Votre équipe est là lorsque les autres en ont besoin. Dans les moments de stress, dans les moments plus calmes, pour la réalisation de tâches complexes ou de routine. Votre métier consiste à aider les autres – le nôtre, à faire en sorte que vous et votre équipe soyez parfaitement équipés pour relever ce défi.

La collection GREIFF CARE réunit ce qui facilite votre mission au quotidien : des matériaux durables et une fonctionnalité bien pensée. Les fibres haute technologie assurent une liberté de mouvement optimale en toutes circonstances. Découvrez des couleurs fraîches qui apportent de la gaieté, un confort qui dure même après de longues heures de travail et une qualité qui reste impeccable même après de nombreux lavages.





## DES TUNIQUES QUI SORTENT DU LOT

Pratique ne rime pas forcément avec basique ! Nos tuniques GREIFF en sont la preuve : agrémentées de boutons en nacre ou d'une sobriété plus classique et disponibles dans de nombreux coloris, elles permettent à chacun de trouver le modèle qui lui plaît. Les détails astucieux, comme l'anneau porte-clés et les poches pour téléphone portable, facilitent le quotidien. Et grâce à leurs fibres de Tencel, elles sont agréablement douces au toucher. Un confort naturel pour tous ceux qui bougent constamment.



tunique à  
page 257

1 | gris clair



1 | gris clair



**1 | GREIFF Tunique Unisexe Regular Fit 5006**  
Col droit, manches courtes, boutons-pression caché, 2 poches plaquées, poche poitrine avec poche stylo, fentes latérales, porte-clés intégré dans la poche gauche, longueur dos 75 cm/taille M.  
**Tailles:** XS-4XL  
**Couleurs:** blanc 5006.6550.090, gris clair 5006.6550.015, bleu moyen 5006.6550.023, vert tilleul 5006.6550.042, rose mate 5006.6550.056

3 | bleu moyen



3 | bleu moyen



**3 | GREIFF Tunique Unisexe Regular Fit 5005**  
Décolleté en V, manches courtes, 2 poches plaquées, poche poitrine avec poche stylo, poche intégrée pour portable, fentes latérales, porte-clés intégré dans la poche gauche, longueur dos 75 cm/taille M.  
**Tailles:** XS-4XL  
**Couleurs:** blanc 5005.6550.090, gris clair 5005.6550.015, bleu moyen 5005.6550.023, vert tilleul 5005.6550.042, rose mate 5005.6550.056

2 | vert tilleul



2 | vert tilleul



**2 | GREIFF Tunique Unisexe Regular Fit 5003**  
Col enveloppe, manches courtes, 2 poches plaquées, poche poitrine avec poche stylo, fentes latérales, Porte-clés intégré dans la poche gauche, longueur dos 75 cm/taille M.  
**Tailles:** XXS-5XL  
**Couleurs:** blanc 5003.6550.090, gris clair 5003.6550.015, bleu moyen 5003.6550.023, vert tilleul 5003.6550.042, rose mate 5003.6550.056

4 | rose mate



4 | rose mate



**4 | GREIFF Tunique Unisexe Regular Fit 5007**  
Décolleté en V, manches courtes, 2 poches plaquées, poche poitrine avec poche stylo, fentes latérales, porte-clés intégré dans la poche gauche, longueur dos 75 cm/taille M.  
**Tailles:** XXS-5XL  
**Couleurs:** blanc 5007.6550.090, gris clair 5007.6550.015, bleu moyen 5007.6550.023, vert tilleul 5007.6550.042, rose mate 5007.6550.056



**Textile:** 50 % coton, 50 % polyester, 175 g/m<sup>2</sup>  
**Entretien:** [washing symbols]



**Textile:** 50 % coton, 50 % polyester, 175 g/m<sup>2</sup>  
**Entretien:** [washing symbols]



1 | gris clair

1 | gris clair



**1 | GREIFF Tunique Femme Regular Fit 5106**

Col droit, manches courtes, boutons-pression caché, 2 poches plaquées, poche poitrine avec poche stylo, fentes latérales, dos allongé, porte-clés intégré dans la poche gauche, longueur dos 75 cm/taille M.

**Tailles:** XS-4XL

**Couleurs:** blanc 5106.6550.090, gris clair 5106.6550.015, bleu moyen 5106.6550.023, vert tilleul 5106.6550.042, rose mate 5106.6550.056

2 | blanc



poche intégrée  
pour portable



**2 | GREIFF Tunique Femme Regular Fit 5105**

Décolleté en V, manches courtes, 3 poches plaquées, poche intégrée pour portable, fentes latérales, dos allongé, porte-clés intégré dans la poche gauche, longueur dos 74 cm/taille M.

**Tailles:** XS-4XL

**Couleurs:** blanc 5105.6550.090, gris clair 5105.6550.015, bleu moyen 5105.6550.023, vert tilleul 5105.6550.042, rose mate 5105.6550.056

2 | rose mate



2 | rose mate

1 | gris clair



**Textile:** 50% coton, 50% polyester, 175 g/m<sup>2</sup>  
**Entretien:** 



1 | bordeaux

2 | bordeaux

1 | bleu foncé



2 | bleu foncé



boutons pression  
aspect nacré



**1 | GREIFF Tunique Unisexe Regular Fit 5006**

Col droit, manches courtes, boutons-pression caché, 2 poches plaquées, poche poitrine avec poche stylo, fentes latérales, porte-clés intégré dans la poche gauche, longueur dos 75 cm/taille M.

**Tailles:** XS-4XL

**Couleurs:** blanc 5006.6560.090, noir 5006.6560.010, bleu foncé 5006.6560.022, vert foncé 5006.6560.040, bordeaux 5006.6560.053

**2 | GREIFF Tunique Femme Regular Fit 5110**

Col droit, manches courtes, bouton-pression asymétrique, 2 poches plaquées, boutons pression aspect nacré, coutures princesse à l'avant et dans le dos, porte-clés intégré dans la poche gauche, longueur dos 71cm/taille M.

**Tailles:** XS-4XL

**Couleurs:** blanc 5110.6560.090, noir 5110.6560.010, bleu foncé 5110.6560.022, vert foncé 5110.6560.040, bordeaux 5110.6560.053

2 | bordeaux



**Textile:** 50 % lyocell, 50 % polyester, 155 g/m<sup>2</sup>  
**Entretien:** [washing icons]

# POUR DES SOINS OPTIMAUX

La collection GREIFF CARE est présente dans toutes les structures de soins : avec des vêtements de service durables, parfaitement adaptés à l'environnement de travail. Sportifs et dynamiques pour les cabinets de physiothérapie, élégants et raffinés pour les centres de bien-être ou pratiques et professionnels pour les hôpitaux et les résidences pour personnes âgées. Vous décidez de l'apparence que vous voulez donner à votre équipe.

GREIFF Care combine détails bien pensés et qualité robuste, coloris tendance et hygiène facile d'entretien. Le résultat ? Une image professionnelle auprès de vos patients et de vos clients.

Et une équipe qui se sent bien.

Quel que soit l'environnement de travail, GREIFF CARE réunit ce qui va ensemble.



tunique à  
page 253



1 | blanc

1 | blanc



**1 | GREIFF Manteau Unisexe Regular Fit 5026**  
 Col droit, boutons-pression caché, 2 poches plaquées, poche poitrine avec poche stylo, poche intégrée pour portable, porte-clés intégré dans la poche gauche, fente dos, bride au dos, longueur dos 100 cm/taille M.  
**Tailles:** XS-4XL  
**Couleur:** blanc 5026.8050.090, blanc 5026.8000.090



dans deux tissus



fente dos &  
bride au dos

2 | blanc



**2 | GREIFF Manteau Femme Regular Fit 5023**  
 Col droit, boutons-pression caché, 3 poches plaquées, poche intérieure avec un bouton-pression, porte-clés intégré dans la poche gauche, fente dos, bride au dos, coutures de séparation, longueur dos 97 cm/taille 38.  
**Tailles:** 32-54  
**Couleur:** blanc 5023.8050.090

2 | blanc

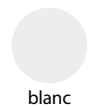

blanc



**Textile 8050:** 100% coton, 205 g/m<sup>2</sup>  
**Entretien:**

**Textile 8000:** 65% polyester, 35% coton, 210 g/m<sup>2</sup>  
**Entretien:**

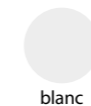

blanc



**Textile 8050:** 100% coton, 205 g/m<sup>2</sup>  
**Entretien:**



**WE CARE**



1 | blanc

1 | blanc



**1 | GREIFF Pantalon Femme Regular Fit 5344**  
Taille normale, coupe 5 poches, tour de cheville 35 cm/taille 38, longueur d'entrejambe 82 cm/taille 38.  
**Tailles:** 32-52, 72-88  
**Couleur:** blanc 5344.6570.090



coupe 5 poches

2 | blanc



**2 | GREIFF Pantalon Femme Regular Fit 1372**  
Coupe 5 poches, élastique et fonctionnel, taille normale, tour de cheville 28 cm/taille 38, longueur d'entrejambe 80 cm.  
**Tailles:** 32-54, 72-88  
**Couleur:** blanc 1372.2700.090



2 | blanc

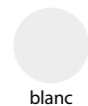

blanc



**Textile:** 64 % polyester, 33 % coton, 3 % elastolefin, 265 g/m<sup>2</sup>  
**Entretien:**

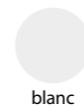

blanc



La totalité du coton utilisé est issue du commerce équitable et a été certifiée et négociée conformément aux normes du commerce équitable. Plus d'informations: [info.fairtrade.net/sourcing](http://info.fairtrade.net/sourcing)



Stretch



Moisture Wicking

**Textile:** 35 % coton, 35 % polyester, 30 % élastoléfine, 205 g/m<sup>2</sup>  
**Entretien:**



1 | blanc

dans deux tissus



1 | gris clair



**1 | GREIFF Pantalon Femme Regular Fit 5319**  
 Coupe 5 poches, arrière élastiqué, 2 poches latérales, tour de cheville 36 cm/taille 38, longueur d'entre-jambe 82 cm/taille 38.  
**Tailles:** 32-54  
**Couleurs:** blanc 5319.1900.090, blanc 5319.8000.090, gris clair 5319.1900.015, gris clair 5319.8000.015

2 | blanc



**2 | GREIFF Pantalon Femme Regular Fit 5345**  
 Taille normale, super élastique et fonctionnel, 2 fausse poches latérales, 2 poches arrière, boucle de ceinture, tour de cheville 31 cm/taille 38, longueur d'entrejambe 72 cm/taille 38.  
**Tailles:** 32-54  
**Couleur:** blanc 5345.6580.090

2 | blanc



**Fabric 1900:** 100 % coton, 230 g/m<sup>2</sup>  
**Care blanc:**   
**Care gris clair:**

**Fabric 8000:** 65 % polyester, 35 % coton, 210 g/m<sup>2</sup>  
**Care blanc:**   
**Care gris clair:**

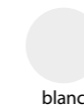

**Textile:** 63 % coton, 35 % polyester, 2 % elastane, 228 g/m<sup>2</sup>  
**Entretien:**



1 | blanc



élastique & fonctionnel

1 | blanc

**1 | GREIFF Pantalon Homme Regular Fit 1318**  
Coupe 5 poches, élastique et fonctionnel, tour de cheville 36 cm/taille 50, longueur d'entrejambe 84 cm/taille 50.  
**Tailles:** 44-62, 94-110  
**Couleur:** blanc 1318.2700.090



2 | blanc



dans deux tissus

2 | gris clair

**2 | GREIFF Pantalon Homme Regular Fit 5321**  
Coupe 5 poches, arrière élastiqué, 2 poches latérales, tour de cheville 38 cm/taille 50, longueur d'entrejambe 84 cm/taille 50.  
**Tailles:** 42-64  
**Textile:** 100% coton, 230 g/m<sup>2</sup>  
**Entretien:** **Couleur:** blanc 5321.1900.090  
**Entretien:** **Couleur:** gris clair 5321.1900.015

**Textile:** 65% polyester, 35% coton, 210 g/m<sup>2</sup>  
**Entretien:** **Couleur:** blanc 5321.8000.090  
**Entretien:** **Couleur:** gris clair 5321.8000.015



3 | blanc



3 | blanc

**3 | GREIFF Pantalon Homme Regular Fit 5343**  
Coupe 5 poches, tour de cheville 36 cm/taille 50, longueur d'entrejambe 84 cm/taille 50.  
**Tailles:** 44-62, 90-110  
**Textile:** 64% polyester, 33% coton, 3% elastolefine, 265 g/m<sup>2</sup>  
**Entretien:** **Couleur:** blanc 5343.6570.090

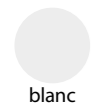

blanc

INCLUDES



La totalité du coton utilisé est issue du commerce équitable et a été certifiée et négociée conformément aux normes du commerce équitable. Plus d'informations: [info.fairtrade.net/sourcing](http://info.fairtrade.net/sourcing)



Stretch



Moisture Wicking

**Textile:** 35% coton, 35% polyester, 30% élastoléfine, 205 g/m<sup>2</sup>  
**Entretien:**



blanc



gris clair



**GREEN BUTTON**  
GOOD FOR PEOPLE.  
GOOD FOR NATURE.  
[www.g-k.eu/greiff](http://www.g-k.eu/greiff)



1 | blanc

polos à page 174

# LA LIBERTÉ PURE

Inutile de chercher plus loin : confortables, les pantalons à taille élastiquée GREIFF offrent tout ce dont vous avez besoin. Un ajustement parfait grâce à la taille élastiquée et une liberté de mouvement absolue pour chaque utilisation.

1 | gris clair



dans deux tissus



## 1 | GREIFF Pantalon Unisexe Regular Fit 5338

Ceinture élastique avec cordon de serrage, 2 poches latérales, 2 poches plaquées, tour de cheville 40 cm/taille M, longueur d'entrejambe 82 cm/taille M.  
**Tailles:** XXS-5XL  
**Couleurs:** blanc 5338.1900.090, blanc 5338.8000.090, gris clair 5338.1900.015, gris clair 5338.8000.015



**GREEN  
BUTTON**  
 GOOD FOR PEOPLE.  
 GOOD FOR NATURE.  
 www.g-k.eu/greiff

**Fabric 1900:** 100% coton, 230 g/m<sup>2</sup>  
**Entretien blanc:**   
**Entretien gris clair:**

**Fabric 8000:** 65% polyester, 35% coton, 210 g/m<sup>2</sup>  
**Entretien blanc:**   
**Entretien gris clair:**





1 | bleu moyen

# FLEXIBLES ET CONFORTABLES



1 | vert tilleul

2 | blanc



**2 | GREIFF Pantalon Unisexe Regular Fit 21011**  
 Ceinture élastique avec cordon de serrage, 2 poches en diagonale, poche intégrée pour portable, 2 poches plaquées, bandeaux élastique réglable dans l'ourlet, longueur d'entrejambe 80 cm/taille M.  
**Tailles:** XS-4XL  
**Couleurs:** blanc 21011.6560.090, noir 21011.6560.010, bleu foncé 21011.6560.022



polos à page 174

2 | bleu foncé



bandeaux élastiques dans l'ourlet



1 | blanc



**1 | GREIFF Pantalon Unisexe Regular Fit 5333**  
 Ceinture élastique, 2 poches latérales, 2 poches arrière, longueur d'entrejambe 84 cm/taille M.  
**Tailles:** XXS-5XL  
**Couleurs:** blanc 5333.6550.090, bleu moyen 5333.6550.023, vert tilleul 5333.6550.042



blanc bleu moyen vert tilleul



**Textile:** 50 % coton, 50 % polyester, 175 g/m<sup>2</sup>  
**Entretien:** [washing symbols]



blanc noir bleu foncé



**Textile:** 50 % lyocell, 50 % polyester, 155 g/m<sup>2</sup>  
**Entretien:** [washing symbols]

# APERÇU DE LA COLLECTION

## CARE – Femme, Homme, Unisex

### Femme ▶

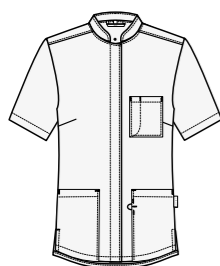

**GREIFF Tunique Femme 5106** (p. 254)  
blanc 5106.6550.090, gris clair 5106.6550.015,  
bleu moyen 5106.6550.023, vert tilleul 5106.6550.042,  
rose mate 5106.6550.056



**GREIFF Tunique Femme 5105** (p. 254)  
blanc 5105.6550.090, gris clair 5105.6550.015,  
bleu moyen 5105.6550.023, vert tilleul 5105.6550.042,  
rose mate 5105.6550.056

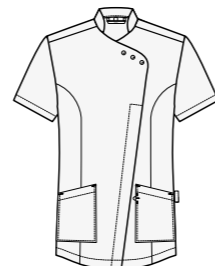

**GREIFF Tunique Femme 5110** (p. 257)  
blanc 5110.6560.090, noir 5110.6560.010,  
bleu foncé 5110.6560.022, vert foncé 5110.6560.040,  
bordeaux 5110.6560.053

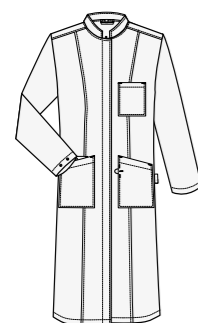

**GREIFF Manteau Femme 5023** (p. 261)  
blanc 5023.8050.090

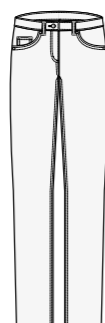

**GREIFF Pantalon Femme 5344** (p. 264)  
blanc 5344.6570.090



**GREIFF Pantalon Femme 1372** (p. 265)  
blanc 1372.2700.090



**GREIFF Pantalon Femme 5319.1900** (p. 266)  
blanc 5319.1900.090, gris clair 5319.1900.015  
**GREIFF Pantalon Femme 5319.8000** (p. 266)  
blanc 5319.8000.090, gris clair 5319.8000.015



**GREIFF Pantalon Femme 5345** (p. 267)  
blanc 5345.6580.090

### Homme ▶

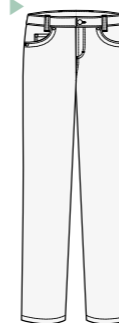

**GREIFF Pantalon Homme 1318** (p. 268)  
blanc 1318.2700.090

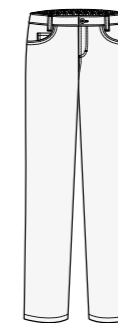

**GREIFF Pantalon Homme 5321.1900** (p. 269)  
blanc 5321.1900.090, gris clair 5321.1900.015  
**GREIFF Pantalon Homme 5321.8000** (p. 269)  
blanc 5321.8000.090, gris clair 5321.8000.015

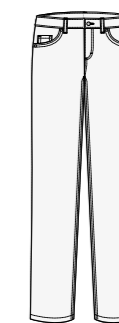

**GREIFF Pantalon Homme 5343** (p. 269)  
blanc 5343.6570.090

### Unisex ▶



**GREIFF Tunique Unisex 5006** (p. 252)  
blanc 5006.6550.090, gris clair 5006.6550.015,  
bleu moyen 5006.6550.023, vert tilleul 5006.6550.042,  
rose mate 5006.6550.056

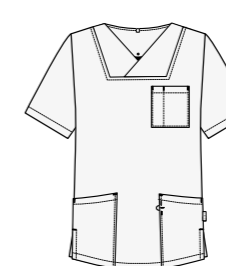

**GREIFF Tunique Unisex 5003** (p. 252)  
blanc 5003.6550.090, gris clair 5003.6550.015,  
bleu moyen 5003.6550.023, vert tilleul 5003.6550.042,  
rose mate 5003.6550.056

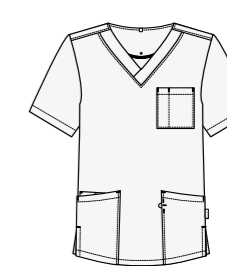

**GREIFF Tunique Unisex 5005** (p. 253)  
blanc 5005.6550.090, gris clair 5005.6550.015,  
bleu moyen 5005.6550.023, vert tilleul 5005.6550.042,  
rose mate 5005.6550.056

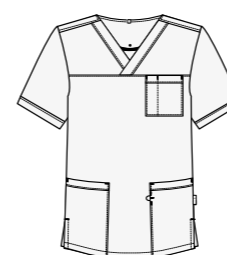

**GREIFF Tunique Unisex 5007** (p. 253)  
blanc 5007.6550.090, gris clair 5007.6550.015,  
bleu moyen 5007.6550.023, vert tilleul 5007.6550.042,  
rose mate 5007.6550.056

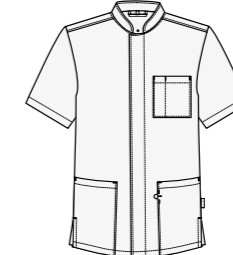

**GREIFF Tunique Unisex 5006** (p. 257)  
blanc 5006.6560.090, noir 5006.6560.010,  
bleu foncé 5006.6560.022, vert foncé 5006.6560.040,  
bordeaux 5006.6560.053

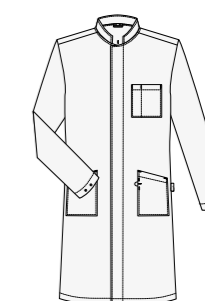

**GREIFF Manteau Unisex 5026.8050** (p. 260)  
blanc 5026.8050.090  
**GREIFF Manteau Unisex 5026.8000** (p. 260)  
blanc 5026.8000.090

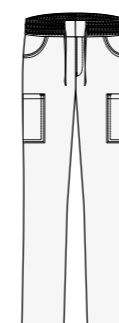

**GREIFF Pantalon Unisex 5338.1900** (p. 271)  
blanc 5338.1900.090, gris clair 5338.1900.015  
**GREIFF Pantalon Unisex 5338.8000** (p. 271)  
blanc 5338.8000.090, gris clair 5338.8000.015

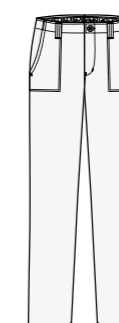

**GREIFF Pantalon Unisex 5333** (p. 272)  
blanc 5333.6550.090, bleu moyen 5333.6550.023,  
vert tilleul 5333.6550.042

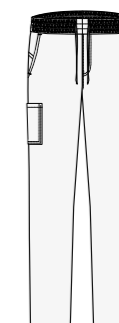

**GREIFF Pantalon Unisex 21011** (p. 273)  
blanc 21011.6560.090, noir 21011.6560.010,  
bleu foncé 21011.6560.022

# DES SERVICES SUR MESURE

## Votre réussite, notre engagement

GREIFF, c'est l'assurance de bénéficier de solutions sur mesure et d'un service haut de gamme. Avec nous, votre tenue professionnelle dépasse la simple fonctionnalité : c'est votre image que nous sublimes. Un ajustement à faire ? Notre atelier de couture s'en charge.



## UNE QUALITÉ MAÎTRISÉE DE A À Z

De la matière première au bouton final, nous supervisons l'ensemble du processus de fabrication. Nos partenaires de confiance, avec qui nous collaborons depuis de nombreuses années, confectionnent des tissus et des produits finis répondant à nos exigences.



## LIVRAISONS RAPIDES ET DISPONIBILITÉ GARANTIE

Notre vaste stock à Bamberg nous permet de répondre à vos besoins dans les meilleurs délais, quel que soit le volume de votre commande.



## UN DESIGN EXCLUSIF, POUR UNE IMAGE D'ENTREPRISE SUR MESURE

Broderies traditionnelles, écussons tendance, boutons colorés, surpiqûres décoratives ou puce RIFD dernier cri, vos souhaits sont notre inspiration.



## VOS COUPS DE CŒUR GREIFF À VIE

Avec GREIFF, vous avez la certitude de pouvoir retrouver vos modèles préférés, même des années plus tard, ou d'enrichir votre collection à tout moment. Vous pouvez compter sur nous !



## MODÈLES : VOS IDÉES PRENNENT VIE

À Bamberg, nos designers et nos équipes des ateliers de confection concrétisent vos idées avec une précision exemplaire. Du croquis initial à la réalisation d'un modèle prêt à être produit, votre vision devient réalité.



## DES COUPES QUI S'ADAPTENT À VOUS ET NON L'INVERSE

Parce que la vie évolue, nous évoluons avec vous. Tailles spécifiques ou vêtements de grossesse ? Nous offrons une coupe sur mesure pour chaque morphologie.



## UN CONSEIL EXPERT À VOTRE ÉCOUTE

En tant que leader européen des tenues professionnelles, nous connaissons vos enjeux. Trouvons ensemble la solution parfaitement adaptée à vos besoins. Un simple appel et nos experts vous guideront : Téléphone +49 951 405 0.



# 4 ÉTAPES

## POUR VOTRE TENUE PROFESSIONNELLE



# 01

### RENCONTRE CONSEIL

**Dites-nous comment vous voyez les choses**  
Explorons ensemble vos besoins lors d'un échange convivial. En quoi votre entreprise est-elle unique ? À quoi ressemble votre quotidien professionnel ? Une meilleure compréhension de vos attentes nous permettra de vous proposer une tenue professionnelle sur mesure.



# 02

### INSPIRATIONS ET CROQUIS

**Place à la créativité !**  
Forts de vos idées et de notre savoir-faire, nos designers commencent par créer les premiers modèles de votre nouvelle collection professionnelle. Conçue pour votre entreprise, elle est moderne et pensée dans les moindres détails.



# 03

### LES MODÈLES

#### La perfection en détail

C'est au cœur de notre atelier de confection que vos idées se concrétisent : place aux premiers modèles de votre nouvelle collection. En collaboration avec votre équipe, nous peaufinons chaque détail pour garantir un résultat parfait.



# 04

### PRODUCTION

#### Et... action !

L'impatience vous gagne ? Nous aussi ! Dès votre validation, nous lançons la production. Après 6 semaines environ, vos équipes pourront découvrir leur nouvelle tenue.

# DES COUPES

## ADAPTÉES À CHAQUE MORPHOLOGIE



### SLIM FIT

Une coupe moderne, ajustée et cintrée, avec une ligne de manche élégante. Un style qui séduira les adeptes d'une sophistication raffinée.



### REGULAR FIT

Un classique intemporel : une coupe à la fois légèrement cintrée et confortable. Ni trop serrée, ni trop ample, juste comme il faut.



### COMFORT

Une coupe droite pour une liberté de mouvement maximale. Idéale pour ceux qui recherchent un confort absolu ou qui ont besoin de plus d'aisance.

# DES COLS

## QUI CHANGENT TOUT



### COL KENT

#### Polyvalent

Le col polyvalent par excellence. Parfait pour une réunion d'affaires ou une soirée décontractée. Conseil : pour un look encore plus raffiné, optez pour un nœud de cravate étroit.



### COL REQUIN

#### Élégant

L'élégance à l'état pur avec une pointe d'audace. Ce col aux pointes écartées se marie à merveille avec un nœud papillon ou une cravate classique.



### COL NEW KENT

#### Formel

L'alliance parfaite de deux styles : il réunit les meilleurs atouts du col Kent et du col requin. Le col idéal pour toutes les occasions formelles.



### COL MAO

#### Simpel

Plain and modern: the minimalist collar manages without any accessories. Perfect for everyone who likes things clean and uncomplicated.



### COL BOUTONNÉ

#### Sportif

Casual chic : les pointes boutonnées ajoutent une touche relax à votre style. Élégant, il est parfait pour un look business décontracté ou pour vos moments de détente, sans la contrainte de la cravate.

# GUIDE DES TAILLES POUR FEMMES

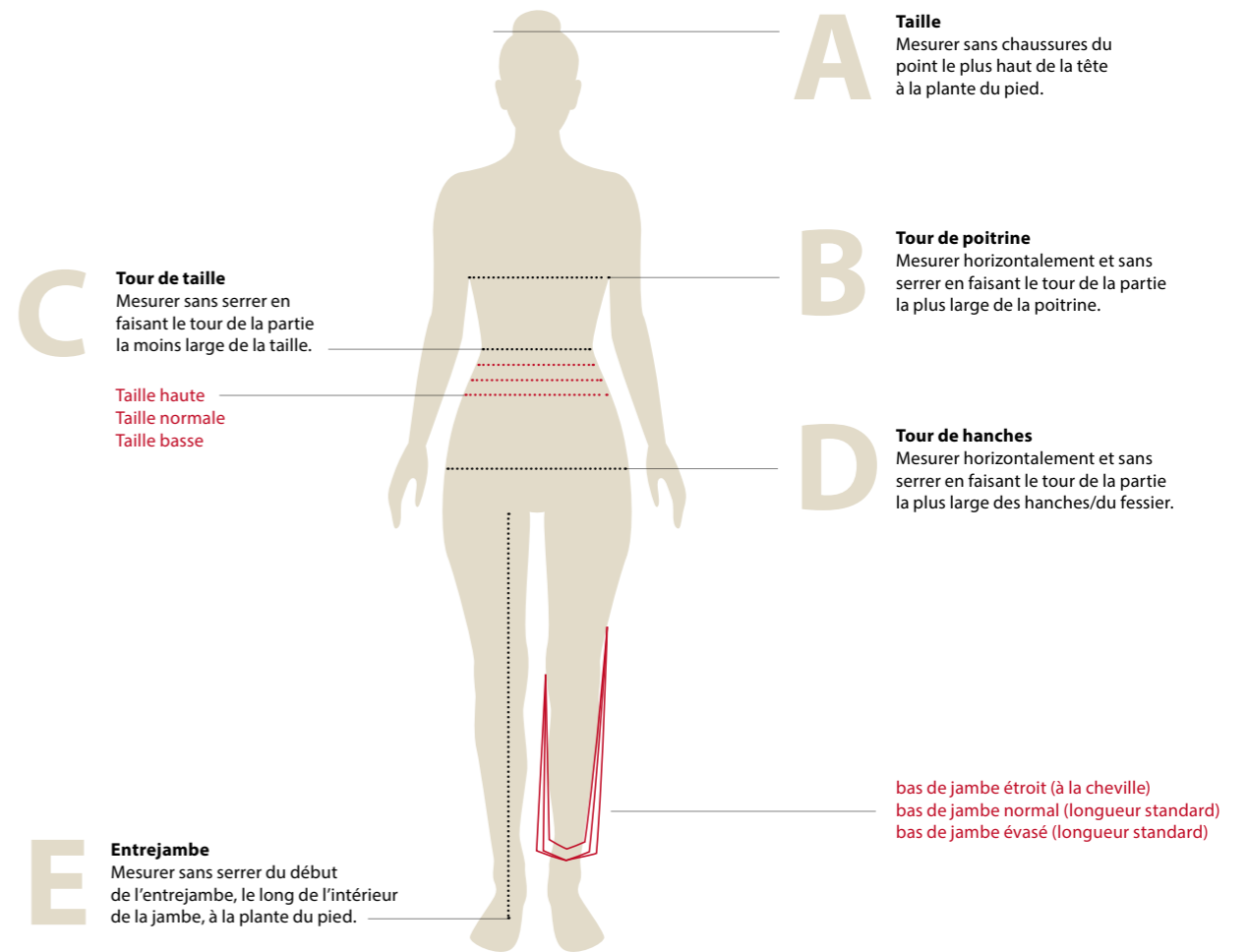

NORMAL																													
Taille US	XS			S			M			L			XL		XXL		3XL		4XL										
Allemagne	32	34	36	38	40	42	44	46	48	50	52	54	56	58	60	62	64	66	68	70	72								
Grande-Bretagne	6R	8R	10R	12R	14R	16R	18R	20R	22R	24R	26R	28R	30R	32R	34R														
France	34	36	38	40	42	44	46	48	50	52	54	56	58	60	62	64	66	68	70	72									
inch	24	25	26	27	28	29	30	31	32	34	36	38	40	42	44	46	48	50	52	54	56	58	60	62	64	66	68	70	72
A Taille	165-172		165-172		165-172		165-172		165-172		165-172		165-172		165-172		165-172		165-172		165-172		165-172		165-172		165-172		
B Tour de poitrine	74-77	78-81	82-85	86-89	90-93	94-97	98-102	103-107	108-113	114-119	120-125	126-131	132-137	138-143	144-149														
C Tour de taille	59-62	63-65	66-69	70-73	74-77	78-81	82-85	86-90	91-95	96-102	103-108	109-115	116-121	122-128	129-134														
D Tour de hanches	82-85	86-89	90-93	94-97	98-101	102-105	106-109	110-113	114-117	118-122	123-127	128-131	132-136	137-141	142-146														
E Entrejambe	79	79	79	79	79	79	79	79	79	79	79	79	79	79	79	79	79	79	79	79	79	79	79	79	79	79	79	79	

MINCE											
Allemagne	68	72	76	80	84	88	92	96	100	104	108
Grande-Bretagne	8L	10L	12L	14L	16L	18L	20L				
France	36L	38L	40L	42L	44L	46L	48L				
A Taille	173-180	173-180	173-180	173-180	173-180	173-180	173-180	173-180	173-180	173-180	173-180
B Tour de poitrine	78-81	82-85	86-89	90-93	94-97	98-102	103-107	108-113	114-119	120-125	126-131
C Tour de taille	63-65	66-69	70-73	74-77	78-81	82-85	86-90	91-95	96-102	103-108	109-114
D Tour de hanches	86-89	90-93	94-97	98-101	102-105	106-109	110-113	114-117	118-122	123-127	128-132
E Entrejambe	83	83	83	83	83	83	83	83	83	83	83

TRAPU															
Allemagne	16	17	18	19	20	21	22	23	24	25	26	27	28	29	30
Grande-Bretagne	6S	8S	10S	12S	14S	16S	18S	20S	22S	24S					
France	34C	36C	38C	40C	42C	44C	46C	48C	50C	52C					
A Taille	157-164	157-164	157-164	157-164	157-164	157-164	157-164	157-164	157-164	157-164	157-164	157-164	157-164	157-164	157-164
B Tour de poitrine	78-81	82-85	86-89	90-93	94-97	98-102	103-107	108-113	114-119	120-125	126-131	132-137	138-143	144-149	
C Tour de taille	63-65	66-69	70-73	74-77	78-81	82-85	86-90	91-95	96-102	103-108	109-114	115-120	121-126	127-131	
D Tour de hanches	86-89	90-93	94-97	98-101	102-105	106-109	110-113	114-117	118-122	123-127	128-132	133-137	138-142	143-147	
E Entrejambe	75	75	75	75	75	75	75	75	75	75	75	75	75	75	75

UNISEX																				
Unisex GREIFF	XXS	XS	S	M	L	XL	XXL	3XL	4XL	5XL	6XL									
Femmes		32	34	36	38	40	42	44	46	48	50	52	54	56	58	60	62	64	66	68

# GUIDE DES TAILLES POUR HOMMES

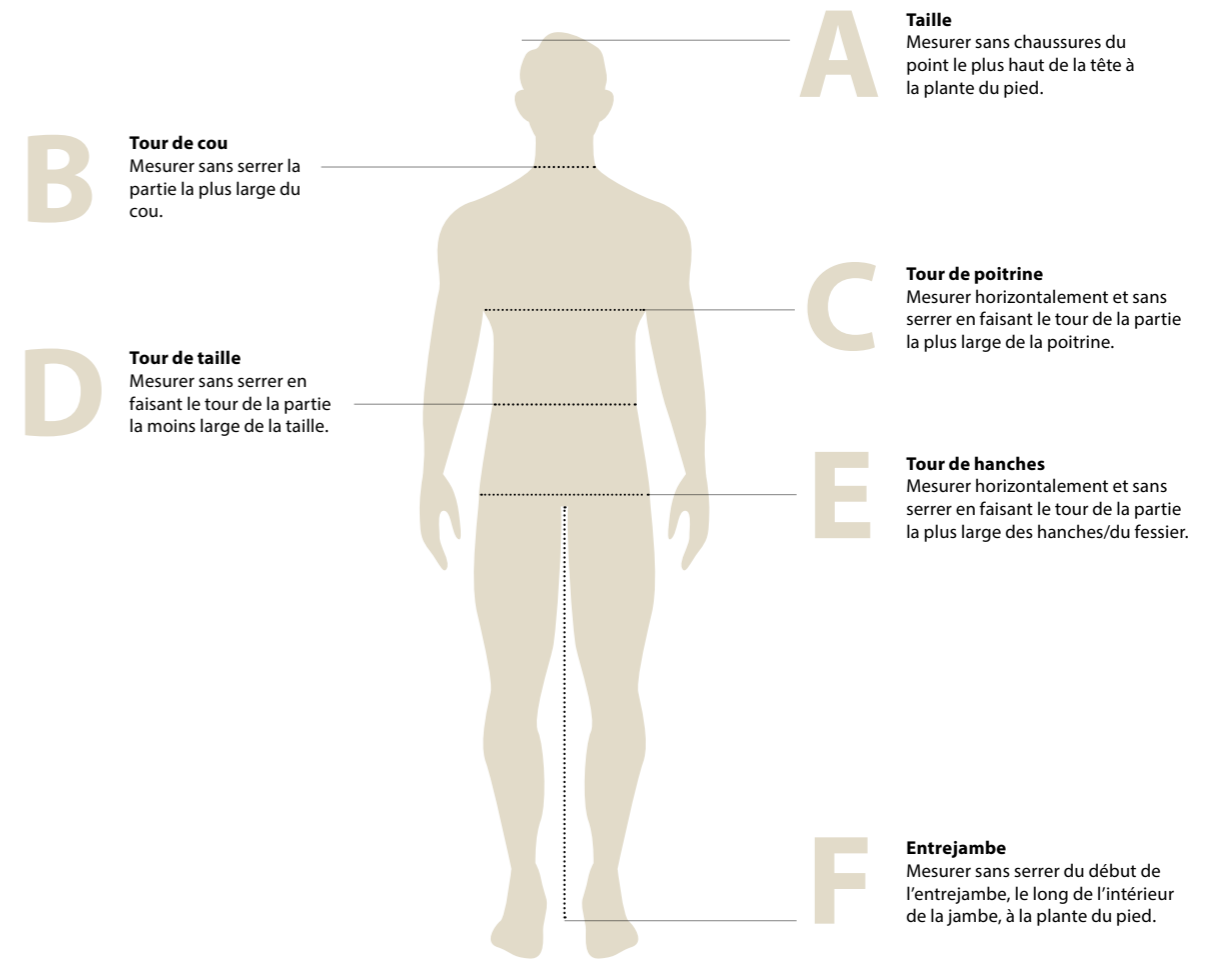

NORMAL																					
Taille US	XS	S	M		L		XL	XXL	3XL	4XL											
Taille du col	35/36	37/38	39/40		41/42		43/44	45/46	47/48		49/50										
Allemagne	42	44	46	48	50	52	54	56	58	60	62	64	66	68							
Grande-Bretagne	Vestons	34R	36R	38R	40R	42R	44R	46R	48R	50R	52R	54R	56R	58R							
	Pantalons	28R	30R	32R	34R	36R	38R	40R	42R	44R	46R	48R	50R	52R							
France	Pantalons	38	40	42	44	46	48	50	52	54	56	58	60	62							
inch	26	27	28	29	30	31	32	33	34	35	36	37	38	39	40	41	42	43	44	45	46
A Taille	162-166	166-170	168-173	171-176	174-179	177-182	180-184	182-186	184-188	186-192	190-194	192-196	190-198	196-200							
B Tour de poitrine	82-85	86-89	90-93	94-97	98-101	102-105	106-109	110-113	114-117	118-121	122-125	124-127	128-131	132-135							
C Tour de taille	70-73	74-77	78-81	82-85	86-89	90-93	94-99	100-103	104-107	109-113	114-117	118-121	122-125	126-129							
D Tour de hanches	85-88	89-92	93-96	97-100	101-104	105-108	109-112	113-117	118-121	122-125	126-129	130-133	134-137	138-141							
E Entrejambe	78	79	80	81	82	84	86	87	87	87	88	89	89	90							

MINCE											
Allemagne	88	90	94	98	102	106	110	114	118	122	
Grande-Bretagne	Vestons	36L	38L	40L	42L	44L	46L	48L	50L		
	Pantalons	30L	32L	34L	36L	38L	40L	42L	44L		
France	Pantalons	40L	42L	44L	46L	48L	50L	52L	54L	56L	
A Taille	172-176	177-181	180-184	182-186	184-188	187-191	189-193	191-194	193-196	195-198	
B Tour de poitrine	84-87	88-91	92-95	96-99	100-103	104-107	108-111	112-115	106-119	120-123	
C Tour de taille	72-75	76-79	80-83	84-87	88-91	92-95	96-100	101-105	106-110	111-115	
D Tour de hanches	89-92	93-96	97-100	101-104	105-108	109-112	113-117	118-121	122-125	126-129	
E Entrejambe	84	85	86	87	89	91	92	92	92	93	

TRAPU															
Allemagne	22	23	24	25	26	27	28	29	30	31	32	33	34	35	
Grande-Bretagne			24	25	26	27	28	29	30	31	32	33	34	35	
France			24	25	26	27	28	29	30	31	32	33	34	35	
A Taille	159-164	162-167	165-170	168-173	171-176	173-178	175-180	177-182	179-184	181-186	183-188	185-190	188-193	191-196	
B Tour de poitrine	90-93	94-97	98-101	102-105	106-109	110-113	114-117	118-121	122-125	126-129	130-133	134-137	138-141	142-145	
C Tour de taille	78-81	82-85	86-87	90-93	94-97	98-102	103-107	108-112	113-117	118-122	123-127	128-132	133-137	138-142	
D Tour de hanches	86-89	90-93	94-97	98-101	102-105	106-109	110-113	114-117	118-122	123-127	128-132	133-137	138-142	143-147	
E Entrejambe	75	76	77	78	80	82	83	83	83	84	85	86	87	88	

UNISEX																				
Unisex GREIFF	XXS	XS	S	M	L	XL	XXL	3XL	4XL	5XL	6XL									
Hommes	38	40	42	44	46	48	50	52	54	56	58	60	62	64	68	70	72	74	66	68



**GREIFF MODE GMBH & CO. KG**

Memmeldorfer Straße 250  
96052 Bamberg · Germany  
[greiff.de](http://greiff.de)

**GREIFF VOUS VA**